

Fasade Nord
1:100

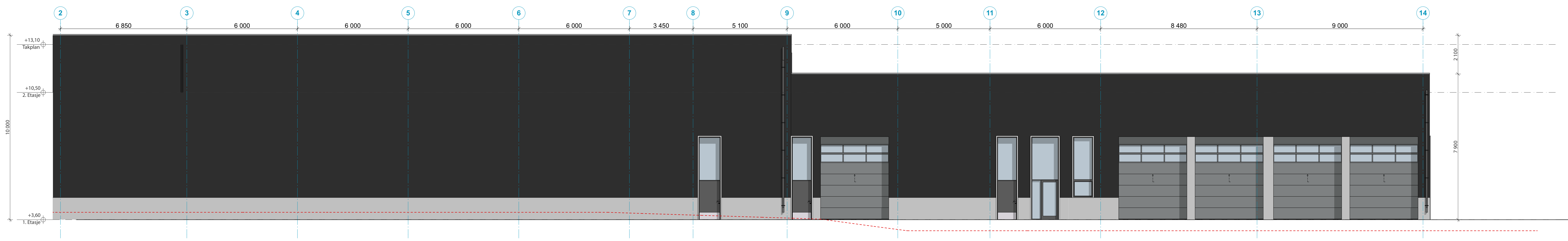

Fasade Sør
1:100

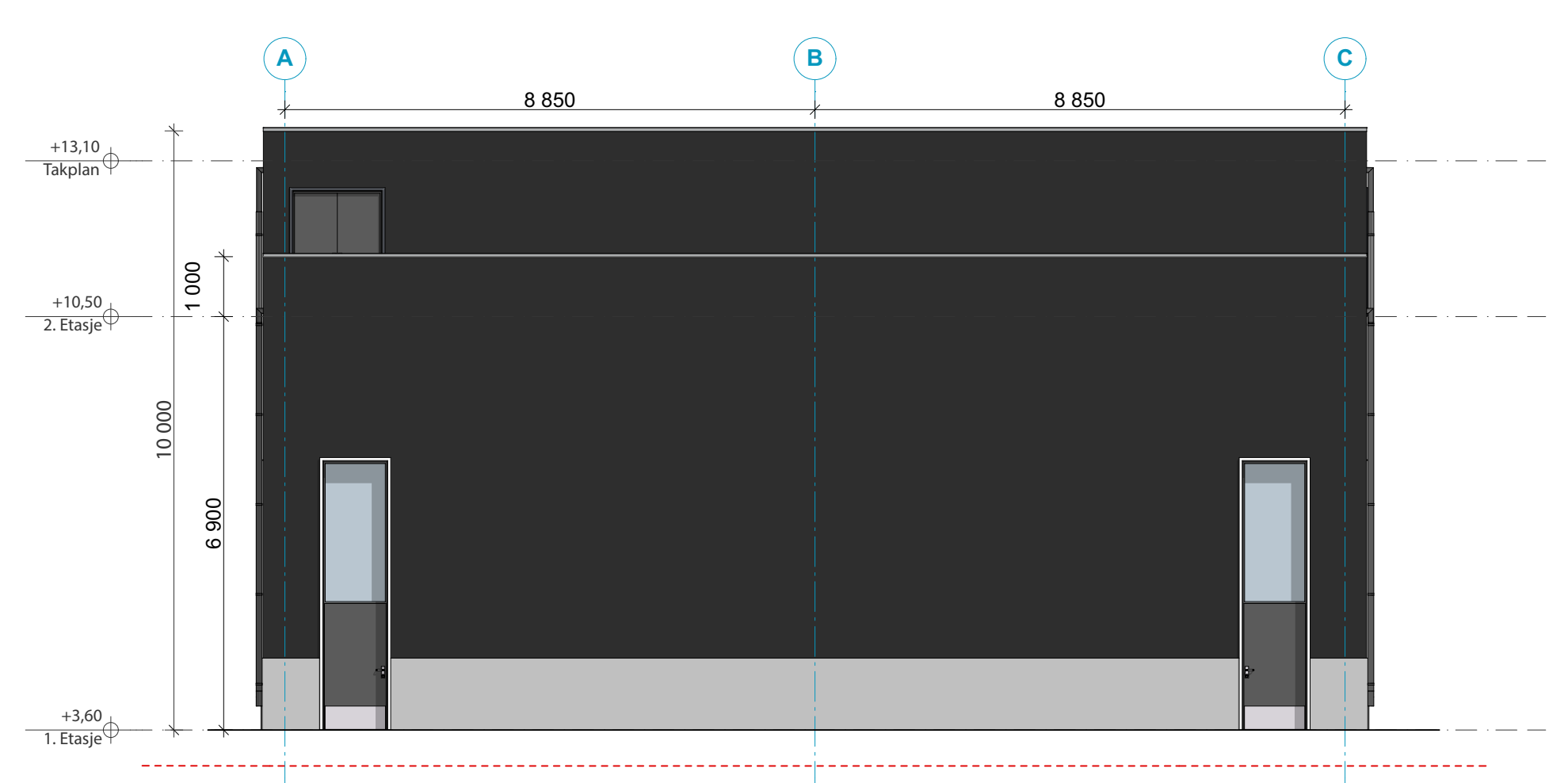

Fasade Øst
1:100

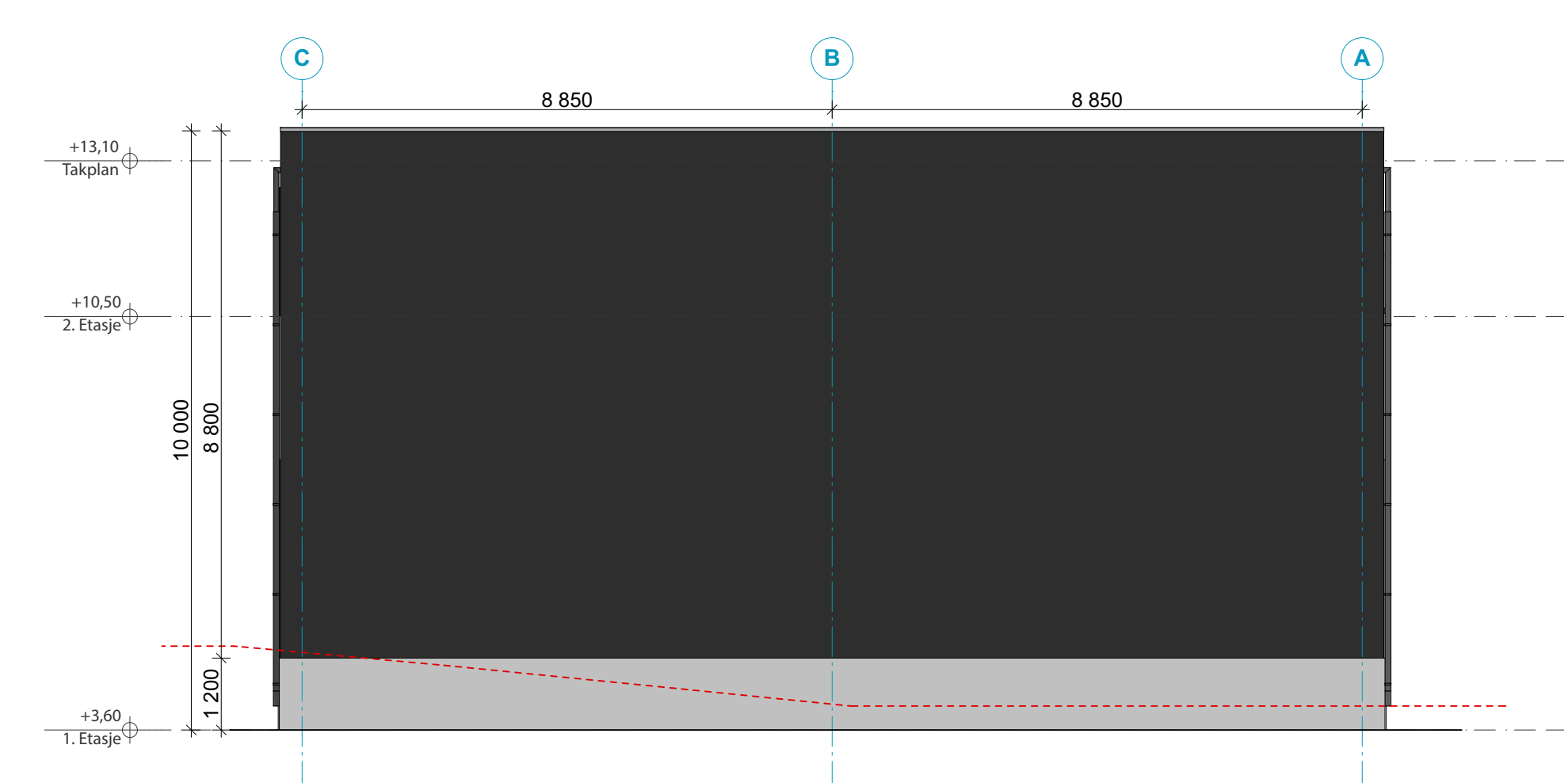

Fasade Vest
1:100

Tegningstittel: V01 - Fasader			
Prosjektgruppe: FORPROSJEKT		Prosjekt: Tomteveien 45	
Prosjektleder: PLUS Arkitektur		Tegner: FS	
Tegningsprosjekt: 17054		Tegningsdato: 21/01/2019	
Tegningsprosjekt: A40-301		Revisjon: 1	

PLUSARKITEKTUR

Storgata 5 1607 Fredrikstad Løkkegata 55 A 0387 Oslo T: +47 69 11 32 10 post@plusarkitektur.no

Byggherre: **Fredrikstad Kommune** Tomteveien 30 1618 Fredrikstad

Prosjekt: **Tomteveien 45** Tomteveien 39-45 1618 Fredrikstad

Prosjektleder: **17054** (203475)

Tegningsprosjekt: **A40-301**

Tegning: **V01 - Fasader**

----- Eksisterende terreng

Topning	R01 - Fasader
A44-201	
AMERNING	

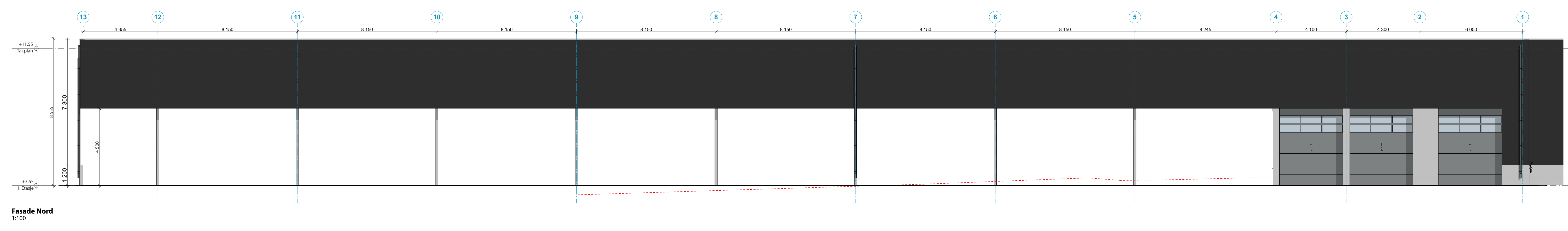

Fasade Nord
1:100

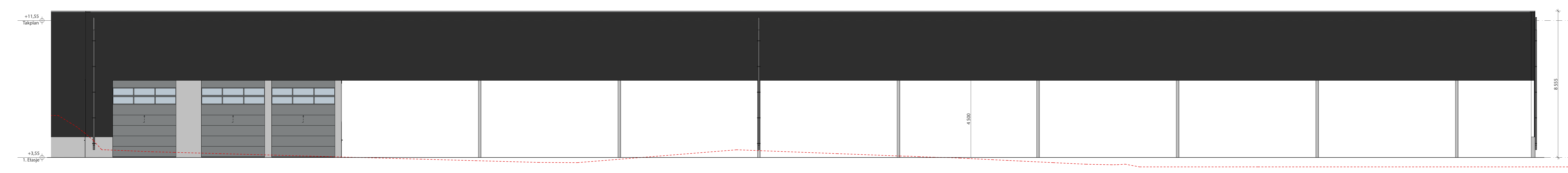

Fasade Sor
1:100

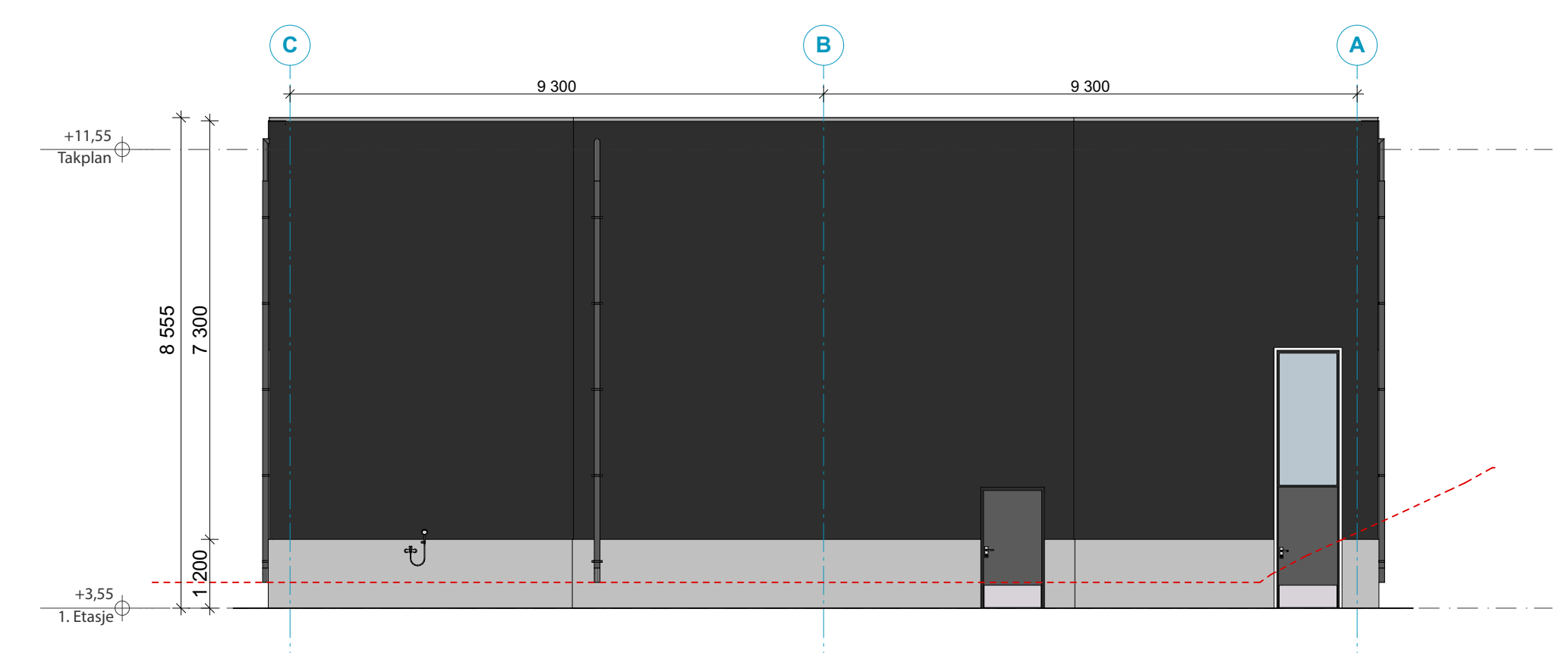

Fasade Vest
1:100

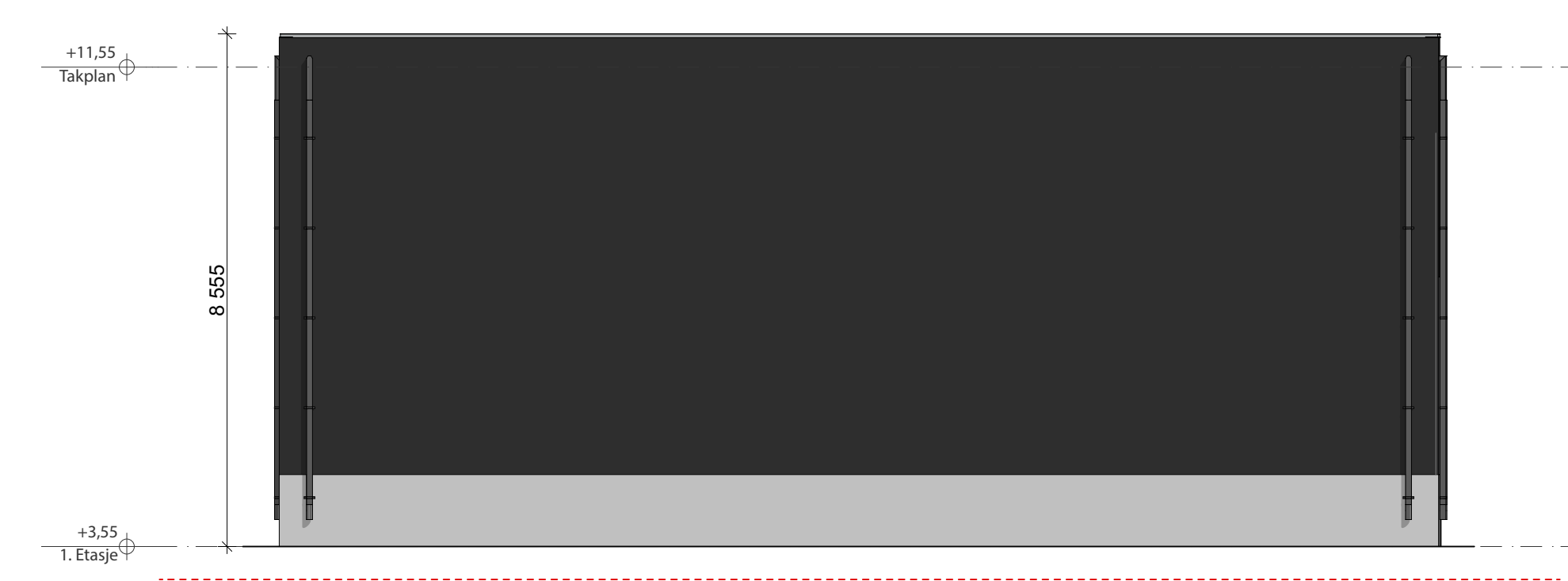

Fasade Ost
1:100

----- Eksisterende terreng

Tittel			
R01 - Fasader			
Arbetsnummer			
17054			
Prosjekt			
Tomteveien 45			
Lokalisering			
1618 Fredrikstad			
Byggherren			
Fredrikstad Kommune			
Tilgjengelighet			
På arkiv			
Kontaktperson			
Elin Holten			
Tilgjengelighet			
På arkiv			
Kontaktperson			
Elin Holten			
Tilgjengelighet			
På arkiv			
Kontaktperson			
Elin Holten			
Tilgjengelighet			
På arkiv			
Kontaktperson			
Elin Holten			
Tilgjengelighet			
På arkiv			
Kontaktperson			
Elin Holten			
Tilgjengelighet			
På arkiv			
Kontaktperson			
Elin Holten			
Tilgjengelighet			
På arkiv			
Kontaktperson			
Elin Holten			

Prosjektprogram

- ark. PLUS Arkitektur
- m. Rådg. ing. Bygg
- m. Rådg. ing. Elektro
- m. Rådg. ing. VVS

FORPROSJEKT

Plus Arkitektur

Storgata 5 087 Oslo T: +47 69 11 32 10 plus@plusarkitektur.no

Byggherren: Fredrikstad Kommune 1618 Fredrikstad

Prosjekt: Tomteveien 45 Tomteveien 39-45 1618 Fredrikstad

Prosjekt: 17054

Topning: A44-201

Tilgjengelighet: På arkiv

Arbeidsnummer: 203475

Arbeidsnummer: 203475

Tilgjengelighet: På arkiv

Arbeidsnummer: 21/01/2019

N

ys

HENSNING:

NB: Alle koter og mål kontrolleres på stedet

Dato	Beskrivelse	FS	BR
18/01/2019			

Lokalisering:

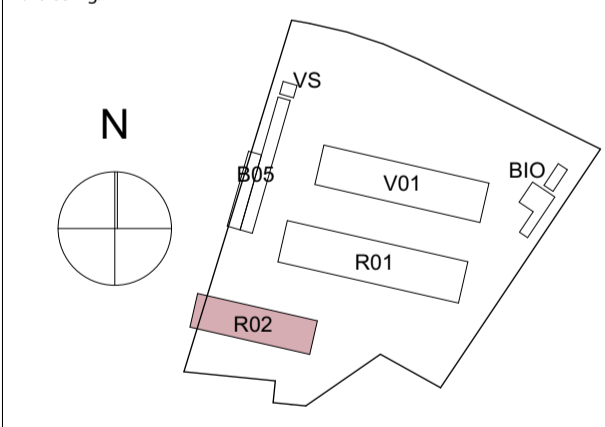

- Prosjekteringsgruppen
- ARK: PLUS Arkitektur
 - RB: Rådg. ing. Bygg
 - RE: Rådg. ing. Elektro
 - RV: Rådg. ing. VVS

Fase: FORPROSJEKT

Prosjektleder:
PLUSARKITEKTUR

Storgata 5 1607 Fredrikstad Lakkegata 55 A 0187 Oslo T: +47 69 11 32 10 post@plusarkitektur.no

Byggherre: **Fredrikstad Kommune**
 Tomteveien 30 1618 Fredrikstad

Prosjekt: **Tomteveien 45**
 Tomteveien 39-45 1618 Fredrikstad

Prosjekt nr: **17054** Tegningsnr: **A40-301**
 Grø/Bru/Fester: **203/475**

Målestokk: **A1: 1:100**
 Opprettet dato: **21/01/2019**
 Revisjon dato: **21/01/2019**
 Revisjon: **R02 - Fasader**

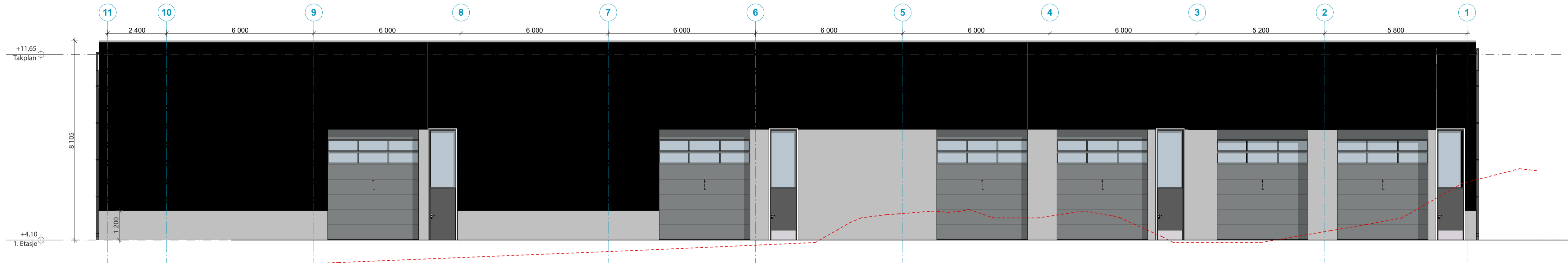

Fasade Nord
1:100

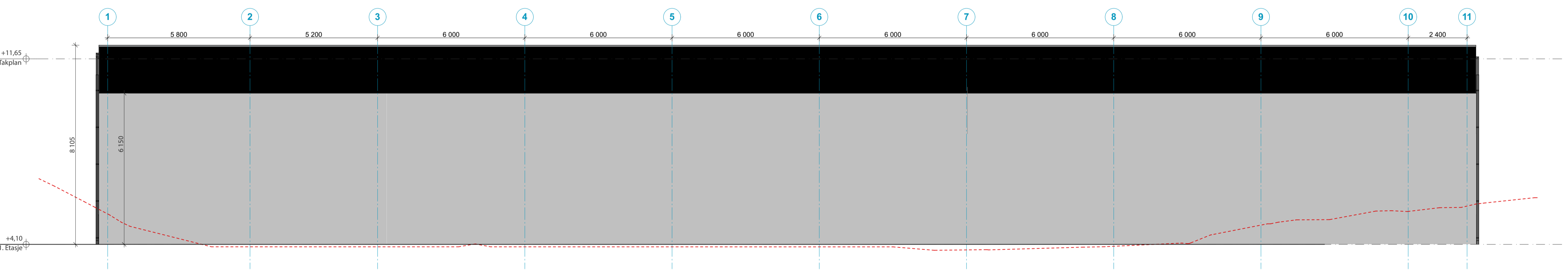

Fasade Sør
1:100

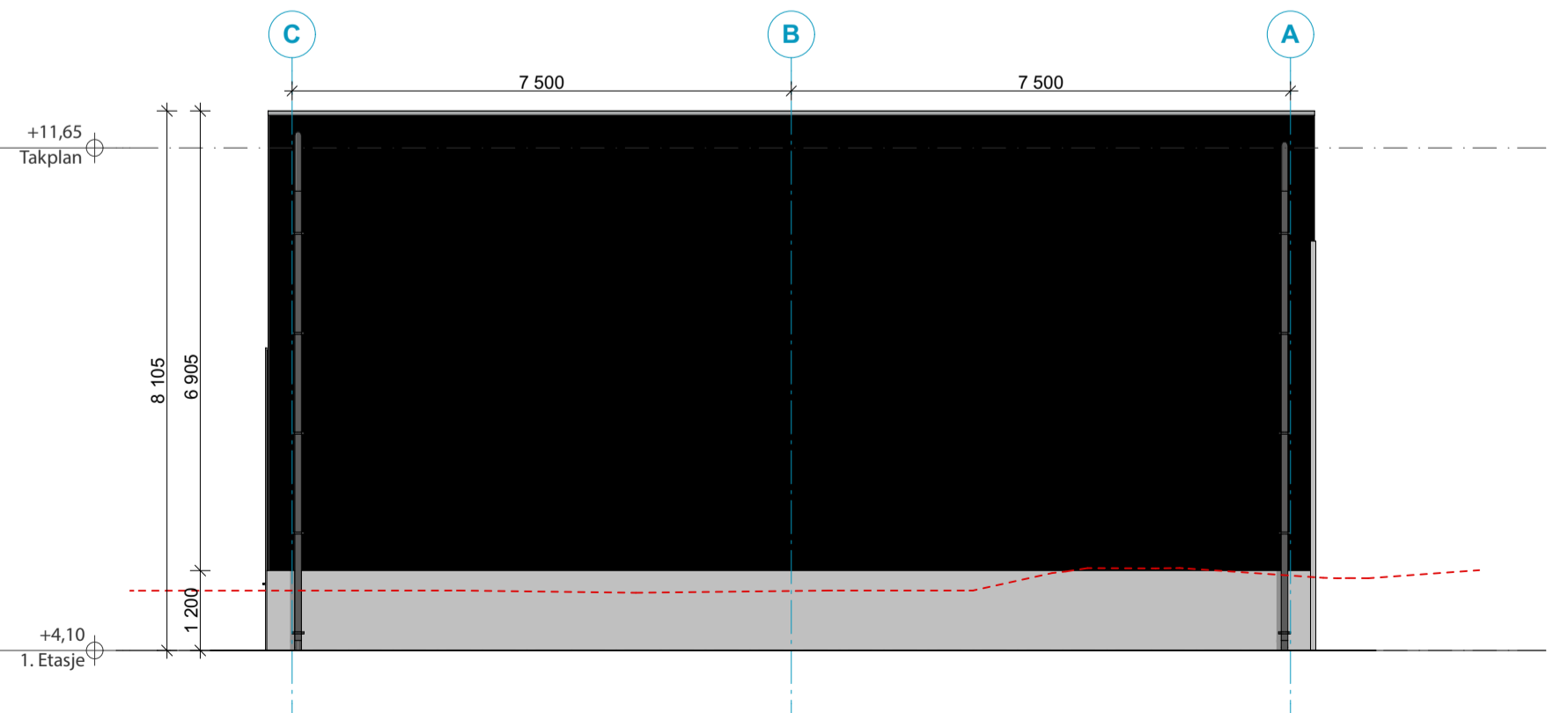

Fasade Vest
1:100

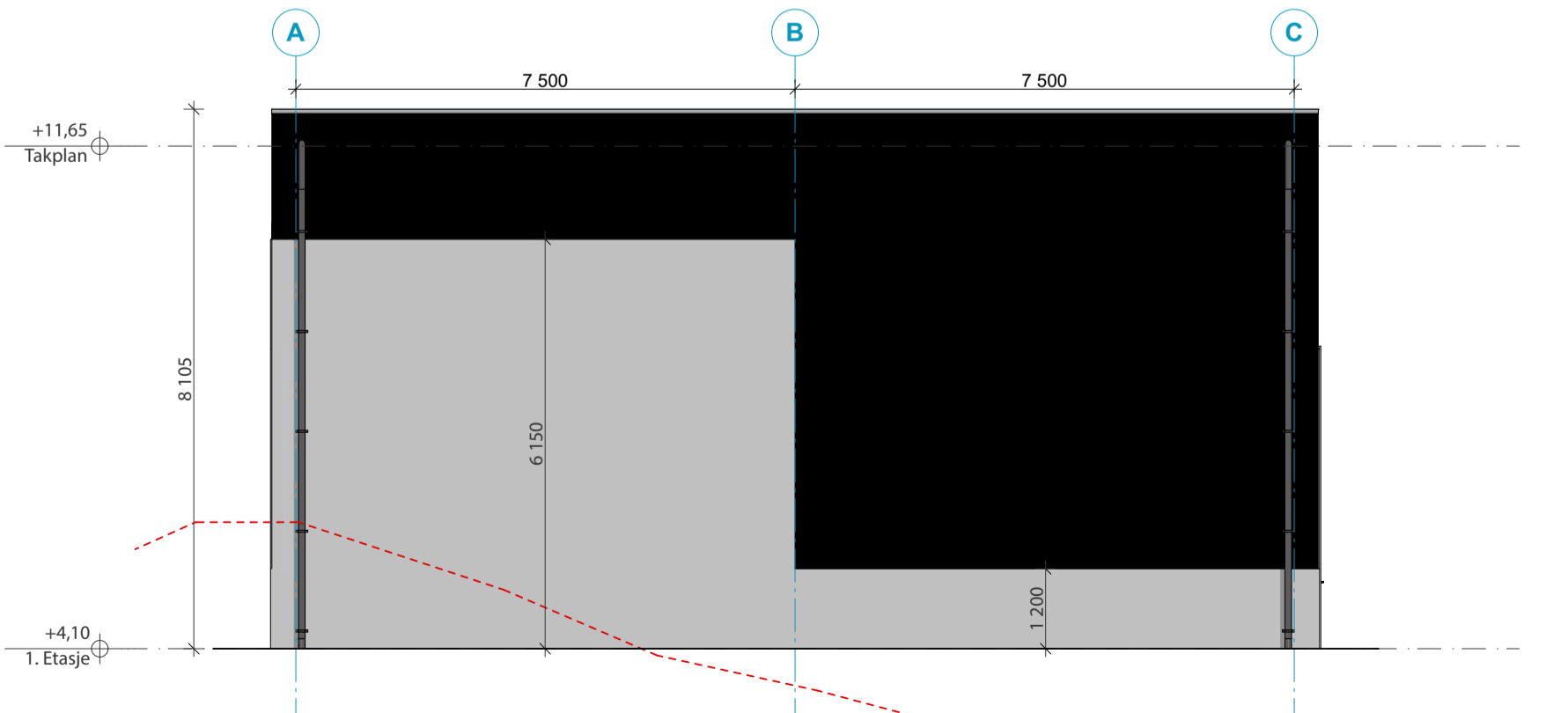

Fasade Øst
1:100

----- Eksisterende terreng

HENSNING:

18/01/2019
 Rev: Date Beskrivelse Sign. Korr.

Lokalisering:

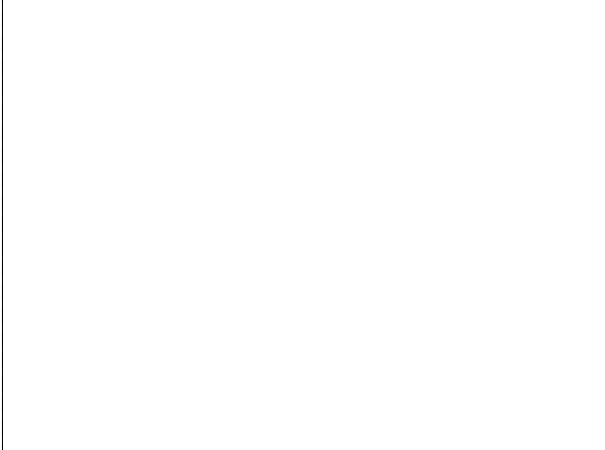

- Prosjekteringsgruppen
- ARK: PLUS Arkitektur
 - RB: Rådg. ing. Bygg
 - RE: Rådg. ing. Elektro
 - RV: Rådg. ing. VVS

Fase: FORPROSJEKT
 Prosjekterende: PLUSARKITEKTUR

Storgata 5 1607 Fredrikstad Løkketgata 55 A 0187 Oslo T: +47 69 11 32 10 post@plusarkitektur.no

Byggferm: Fredrikstad Kommune Tomteveien 30 1618 Fredrikstad

Prosjekt: Tomteveien 45 Tomteveien 39-45 1618 Fredrikstad

Prosjekt: 17054 Tegningsnr: A40-401 Tegning: Fasader Bygg 05

Målestokk: A1: 1:100 Revisjon dato: 21/01/2019 Revisjon:

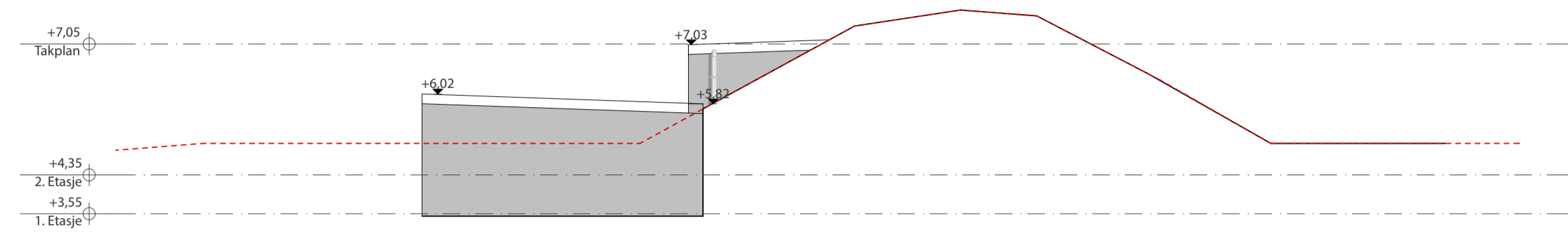

Fasade Nord
1:100

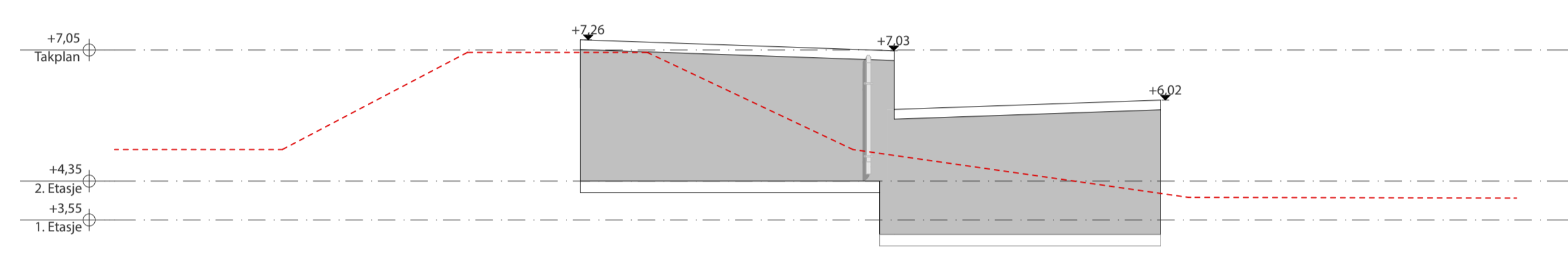

Fasade Sør
1:100

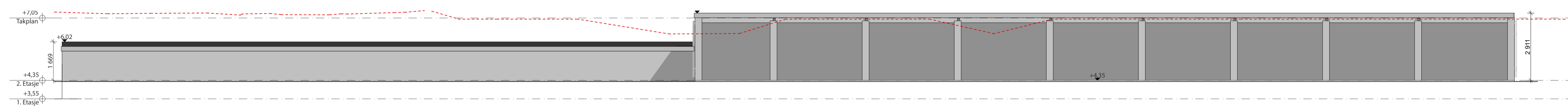

Fasade Vest
1:100

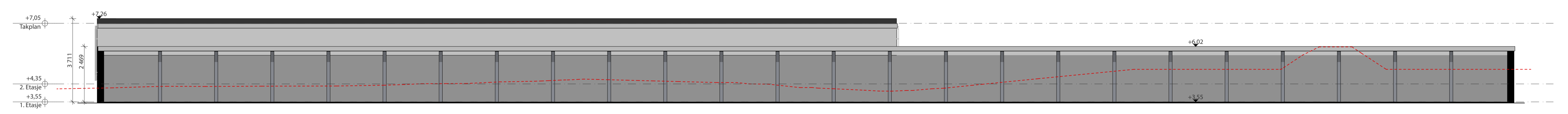

Fasade Øst
1:100

----- Eksisterende terreng

Tegningsnr: A40-501		Revisjon:		
Tegning: Fasader varmesentral				
NB: Alle koter og mål kontrolleres på stedet				
18/01/2019		FS	BR	
Rev	Dato	Beskrivelse	Sign	Kontr
Lokalisering:				
Prosjekteringsgruppen				
<input checked="" type="radio"/> ARK: PLUS Arkitektur <input type="radio"/> RIB: Rådg. ing. Bygg <input type="radio"/> RIE: Rådg. ing. Elektro <input type="radio"/> RIV: Rådg. ing. VVS				
Fase: FORPROSJEKT				
Prosjekterende:				
PLUS ARKITEKTUR				
Storgata 5 1607 Fredrikstad		Lakkegata 55 A 0187 Oslo	T: +47 69 11 32 10 post@plusarkitektur.no	
Byggherre: Fredrikstad Kommune Tomteveien 30 1618 Fredrikstad		Kontroll prosjekt. Sign. Kontroll FS BR		
Prosjekt: Tomteveien 45 Tomteveien 39-45 1618 Fredrikstad		Kontroll utførende Sign. Kontroll		
Prosjktnr: 17054		Gnr./Bnr./Festenr: 203/475		
Tegningsnr: A40-501		Målestokk: A3: 1:100		
Tegning: Fasader varmesentral		Revisjon dato: 21/01/2019		
		Revisjon:		

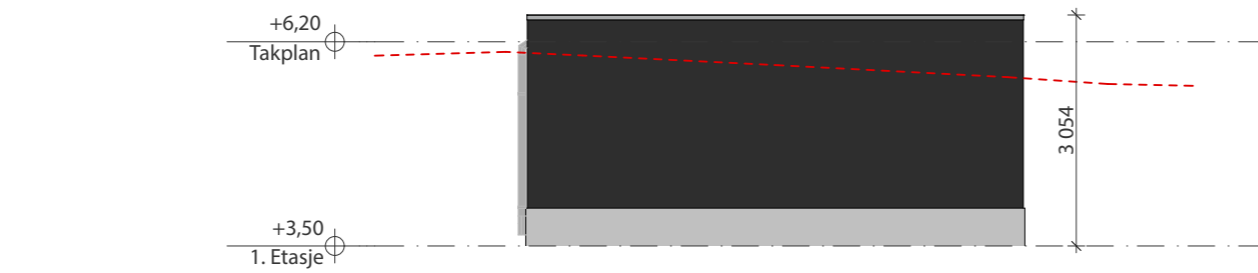

Fasade Nord
1:100

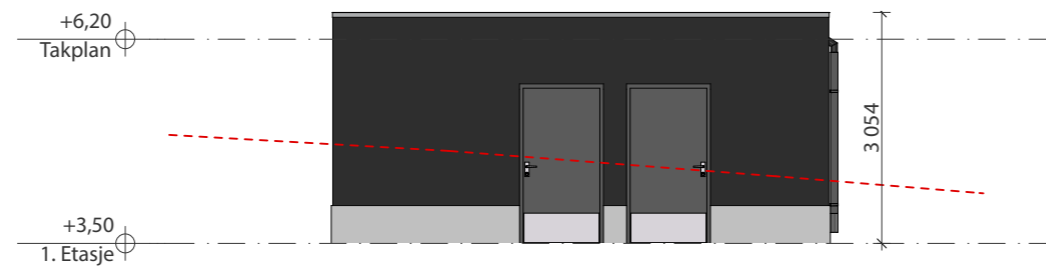

Fasade Sør
1:100

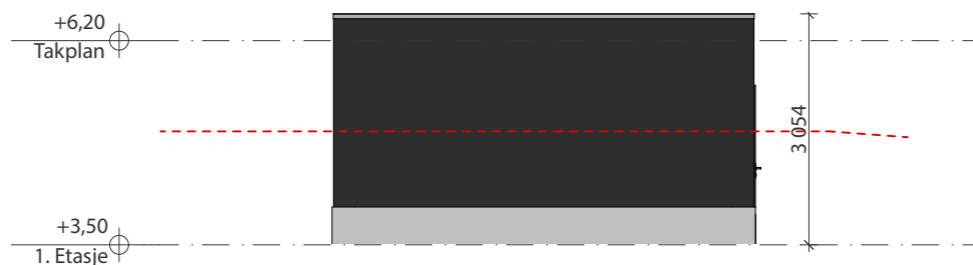

Fasade Vest
1:100

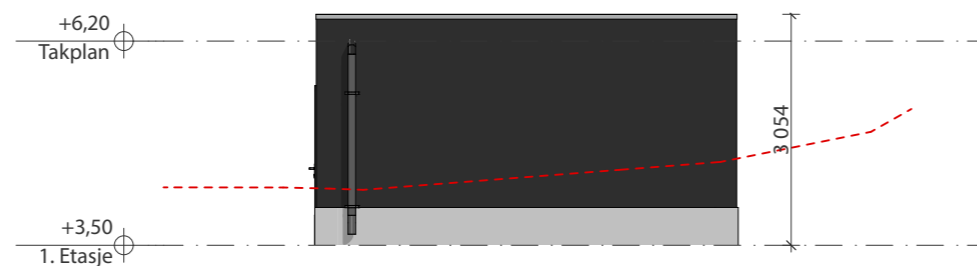

Fasade Øst
1:100

----- Eksisterende terreng