

- A1
- A3
- C1
- E1
- E3
- E5
- F1
- F3
- G1
- G3
- H2
- I2
- I5

For vegger med OSB-plater og badromsplater, så skal 12mm OSB-plate i sokkelen (h=15cm) erstattes av 9mm kryssfiner.

- E30
- E160
- E1120

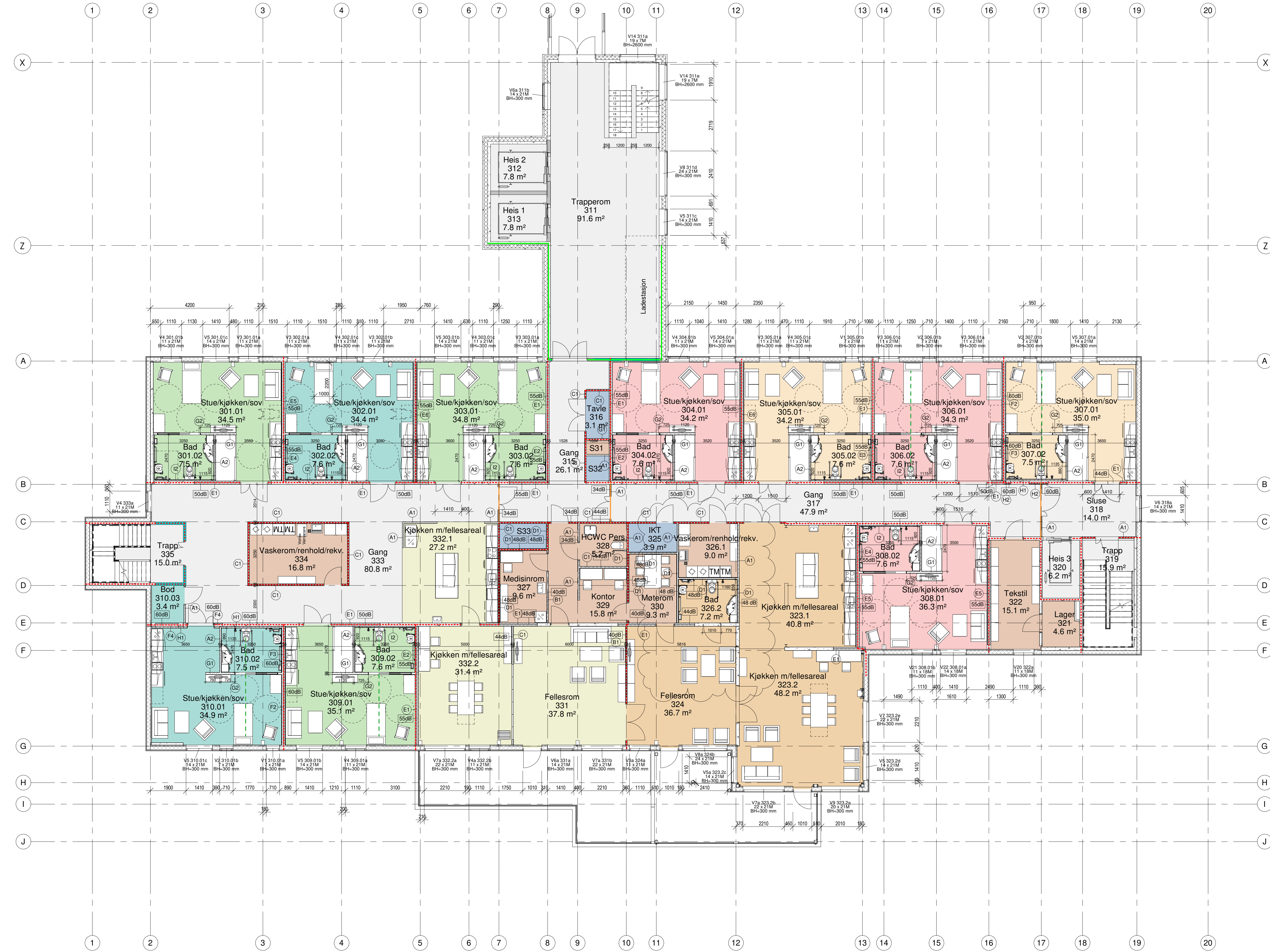

Department Legend

- 301
- 302
- 303
- 304
- 305
- 306
- 307
- 308
- 309
- 310
- Drift
- Felles 1
- Felles 2
- Teknisk
- Trafikk

Filnavn: 131201-ARK_PLAN_P3_M100		Rev: K																																																	
Tegn. nr.: 131201-A22.03		Mål: 1:100																																																	
Tegning: PLAN 3		Dato: 14.08.2018																																																	
<table border="1"> <thead> <tr> <th>Dato</th> <th>Navn</th> <th>Oppgave</th> <th>Drift</th> </tr> </thead> <tbody> <tr> <td>17.01.2018</td> <td>K</td> <td>Autorisert avstempel mellom vask og wc. alle bad til null på BANO. Børn 2018. del 1 (med utført tog)</td> <td>DR</td> </tr> <tr> <td>15.01.2018</td> <td>J</td> <td>Justert bad til H Bano. BUA i rom 201.02 og 201.02</td> <td>DR</td> </tr> <tr> <td>18.12.2018</td> <td>I</td> <td>Vogtstov, Vd og brann. Miljørett.</td> <td>DR</td> </tr> <tr> <td>06.10.2018</td> <td>G</td> <td>Generell oppfølging</td> <td>DR</td> </tr> <tr> <td>03.10.2018</td> <td>H</td> <td>Vinkulstater</td> <td>DR</td> </tr> <tr> <td>02.10.2018</td> <td>E</td> <td>Kontrollering</td> <td>DR</td> </tr> <tr> <td>03.09.2018</td> <td>D</td> <td>Byggherrens klager</td> <td>DR</td> </tr> <tr> <td>07.08.2018</td> <td>B</td> <td>Byggherrens klager</td> <td>DR</td> </tr> <tr> <td>29.08.2018</td> <td>B</td> <td>Tegninger til sampløst 2</td> <td>DR</td> </tr> <tr> <td>14.08.2018</td> <td>A</td> <td>Justert vannrenner</td> <td>DR</td> </tr> <tr> <td>Rev</td> <td>Dato</td> <td>Navn</td> <td>Tegnr.</td> </tr> </tbody> </table>				Dato	Navn	Oppgave	Drift	17.01.2018	K	Autorisert avstempel mellom vask og wc. alle bad til null på BANO. Børn 2018. del 1 (med utført tog)	DR	15.01.2018	J	Justert bad til H Bano. BUA i rom 201.02 og 201.02	DR	18.12.2018	I	Vogtstov, Vd og brann. Miljørett.	DR	06.10.2018	G	Generell oppfølging	DR	03.10.2018	H	Vinkulstater	DR	02.10.2018	E	Kontrollering	DR	03.09.2018	D	Byggherrens klager	DR	07.08.2018	B	Byggherrens klager	DR	29.08.2018	B	Tegninger til sampløst 2	DR	14.08.2018	A	Justert vannrenner	DR	Rev	Dato	Navn	Tegnr.
Dato	Navn	Oppgave	Drift																																																
17.01.2018	K	Autorisert avstempel mellom vask og wc. alle bad til null på BANO. Børn 2018. del 1 (med utført tog)	DR																																																
15.01.2018	J	Justert bad til H Bano. BUA i rom 201.02 og 201.02	DR																																																
18.12.2018	I	Vogtstov, Vd og brann. Miljørett.	DR																																																
06.10.2018	G	Generell oppfølging	DR																																																
03.10.2018	H	Vinkulstater	DR																																																
02.10.2018	E	Kontrollering	DR																																																
03.09.2018	D	Byggherrens klager	DR																																																
07.08.2018	B	Byggherrens klager	DR																																																
29.08.2018	B	Tegninger til sampløst 2	DR																																																
14.08.2018	A	Justert vannrenner	DR																																																
Rev	Dato	Navn	Tegnr.																																																

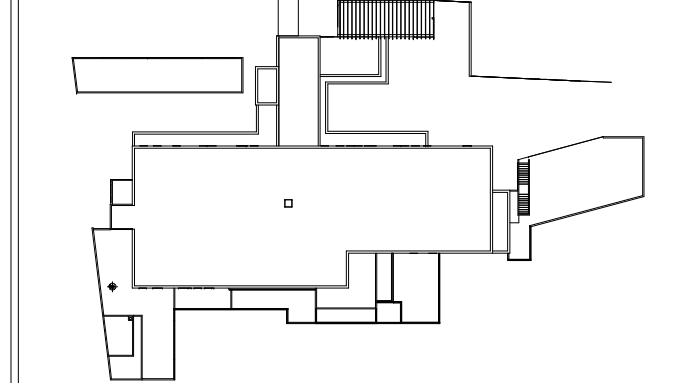

Kristiansund kommune
 Kristiansund kommune
 Postboks 100
 6501 Kristiansund

BETONMRST HEIRE

131201 - Rokilde omsorgsboliger og dagsenter

ARK
 HOBERG ANS/TEK/NTOR AS
 Postboks 1401
 4001 Sandnessjøen

KONSULENTER:
 ARK: Koberg Arkitektkontor AS
 BR: WSP Engineering
 BR-IL: Bævre & Fjellstrand AS
 BR-VE: West Etking AS
 BR-V: Urd Kjøpe Oppdrag AS

RVA: GK Innstema AS
LARK: Hagen Landskap
RSBY: Sweco
RAKU: Sweco
RIBT: Fimrele

Formål: DETALJPROSJEKT
 Ark: ARK
 Tegn. nr.: DR
 Kontroll: KS
 Godkjent: []
 Tegn. nr.: PLAN 3
 Dato: 14.08.2018
 Mål: 1:100
 Rev: K