

PRIORITERTE LYSARMATURER 2000W/400V ER MERKET MED ODDERALL
 UPPRIORITERTE LYSARMATURER 2000W/400V ER MERKET MED PARERALL
 * ARMATURER NR. X-01 TIL X-51 OG FRA X-89 TIL X-93 ER ASYMMETRISKE
 REKTANGULÆRE
 * ARMATURER NR. X-52 TIL X-88 ER SYMMETRISKE (RECTALUX S)
 * SIKTLINJER OG SIKTEPUNKT FOR INNSTILLING AV LYSKASTER ER
 VIST PÅ TEGNING NR. 44.300.1
 * TILFRÆSELSKABEL TIL LYSKASTER LEGGES VIA OPPHENGESBOLT SLIK AT
 ARMATURER KAN DREIES HØRDETT VED INNSTILLING-/JUSTERING

MERK:
 FØLGENDE ARMATURER I TAK ER BYTTET TIL ASYMMETRISKE:
 NR. 1 50
 NR. 2 50
 NR. 3 50
 NR. 3 90
 BRYTER VED ROM 301 ER TATT UT AV SYSTEMET

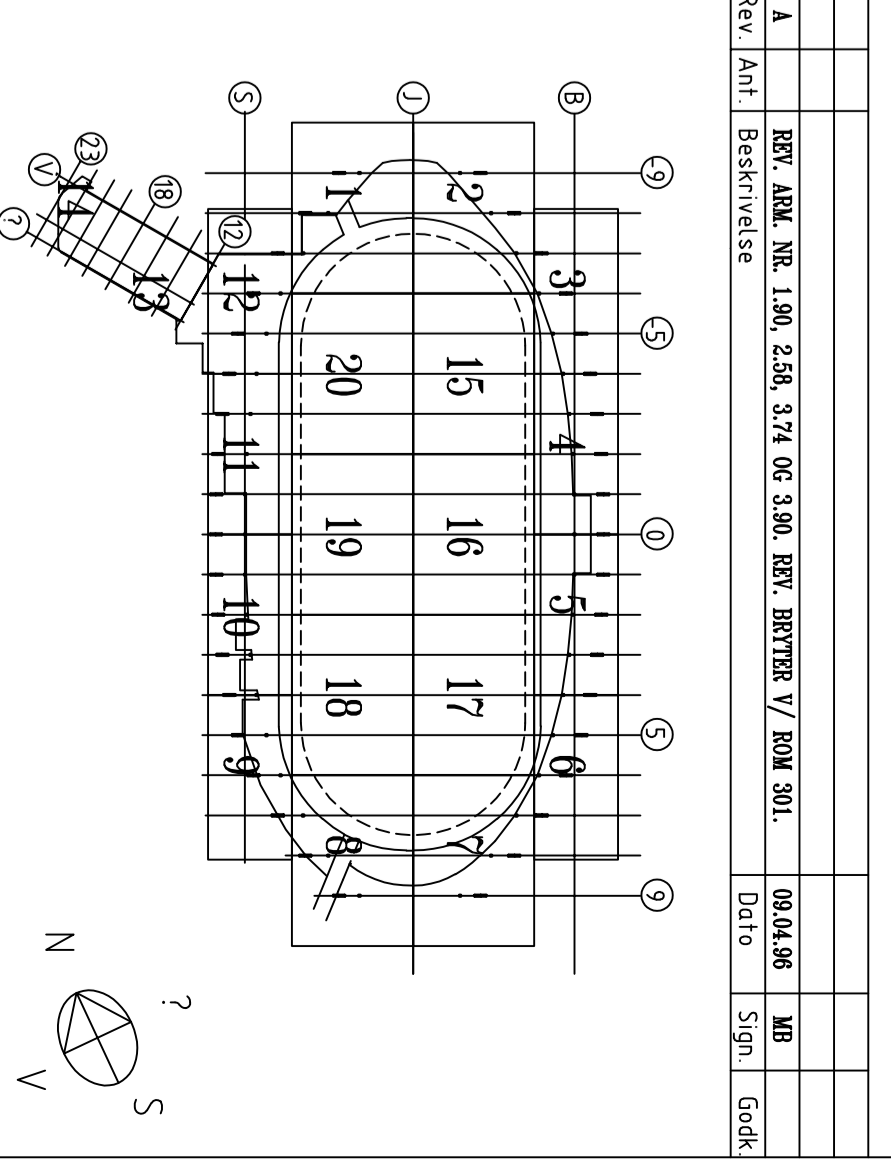

44.42	A
44.35-39.14	

Elektro
 Husør Østfold AS
 Diverse tegning og dokumenter sendes opp elektronisk til husør@elektro.no
 Husør Østfold AS
 1400 Østfold
 Tønsberg
 Telefon: 44 42 42 42
 E-post: husør@elektro.no
 Web: www.elektro.no

Prosjekt nr.: 44.42
 Tegning nr.: 44.42
 Dato: 01.12.02
 Skala: 1:200
 Tegnet av: JN
 Godkjent av: JN
 Tegningsnr.: 13A I EA 7-2
 HALL
 RIF
 44.42
 A