

**NY AMBULANSESTASJON VED ORKDAL SYKEHUS
SKISSEPROSJEKT**

Nordic Office of Architecture
27.04.2018



TIL INFO

Vedlagt tegninger:

- Situasjonsplan
- Plan alle etasjer
- Langsnitt + Tverrsnitt
- Fasader
- BTA + NETTOAREAL

Registrering av høyder er basert på grove målinger og foreløpig kartunderlag . Presise mål bør tas på stedet.
Det er ønskelig å unngå nivåforskjell i plan 1 hvis mulig.

Garasje og soverom er lagt på kote 8, tilsvarende oksygentanken, mens boligdelen ligger på kote 8.20, for å unngå flomutsatt grunn på kjellernivå. Denne oppbyggingen skaper en intern nivåforskjell i bygningen.

Det er gjort bygningsmessige tiltak for å håndtere terrengforskjellen på tomten, med en platting langs fasaden til hovedinngangen. Vi har tilrettelagt for en forstøtningsmur mellom veien og tomtens lavest punkt i sør. Kjellervegg er vanntett støp, og opphevet 50cm fra flomutsatt kote + 5.



Tomten sett fra sykehuset



SITUASJONSPLAN

1:500

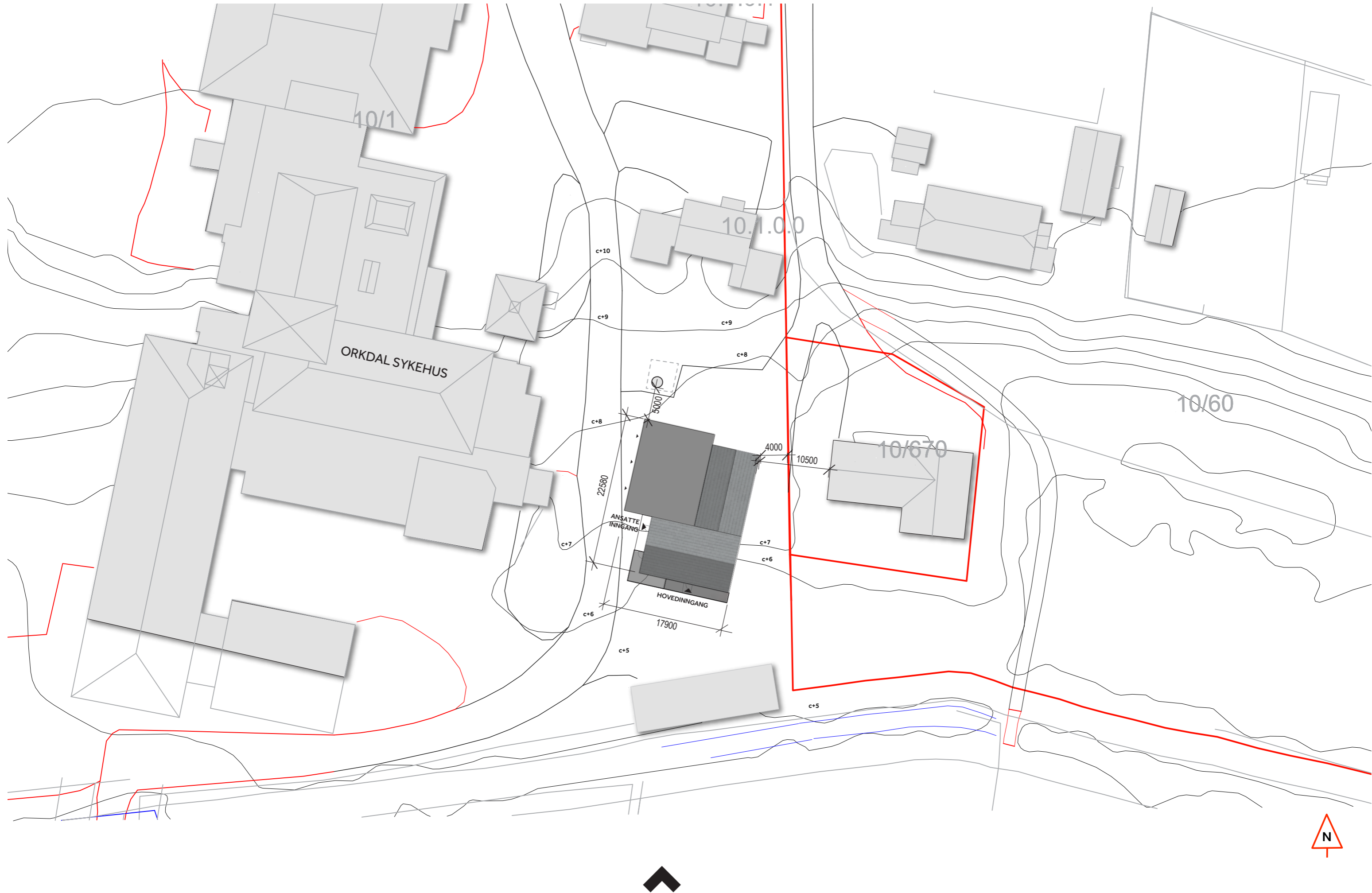

PLAN 01

1:100

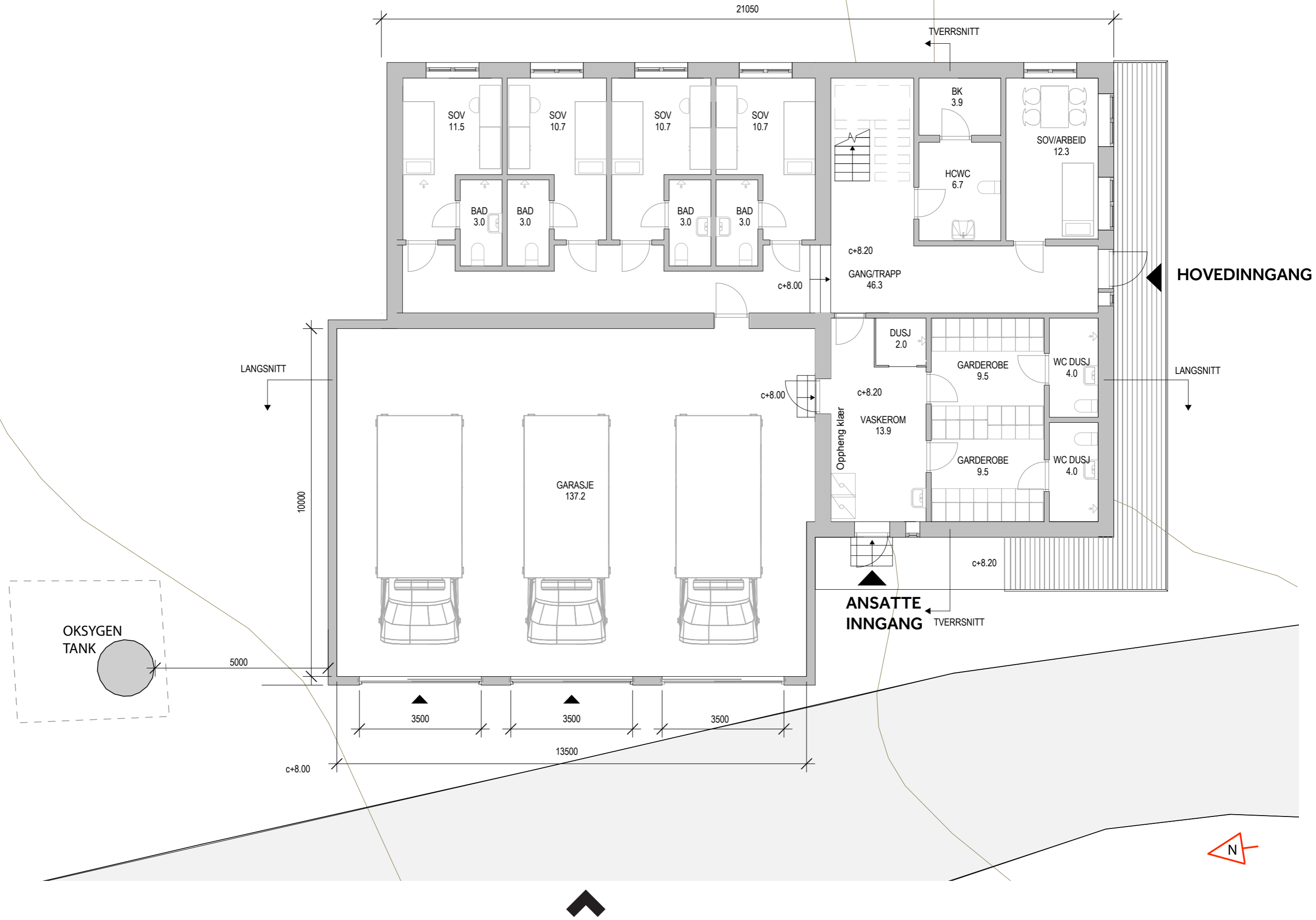

PLAN 02

1:100

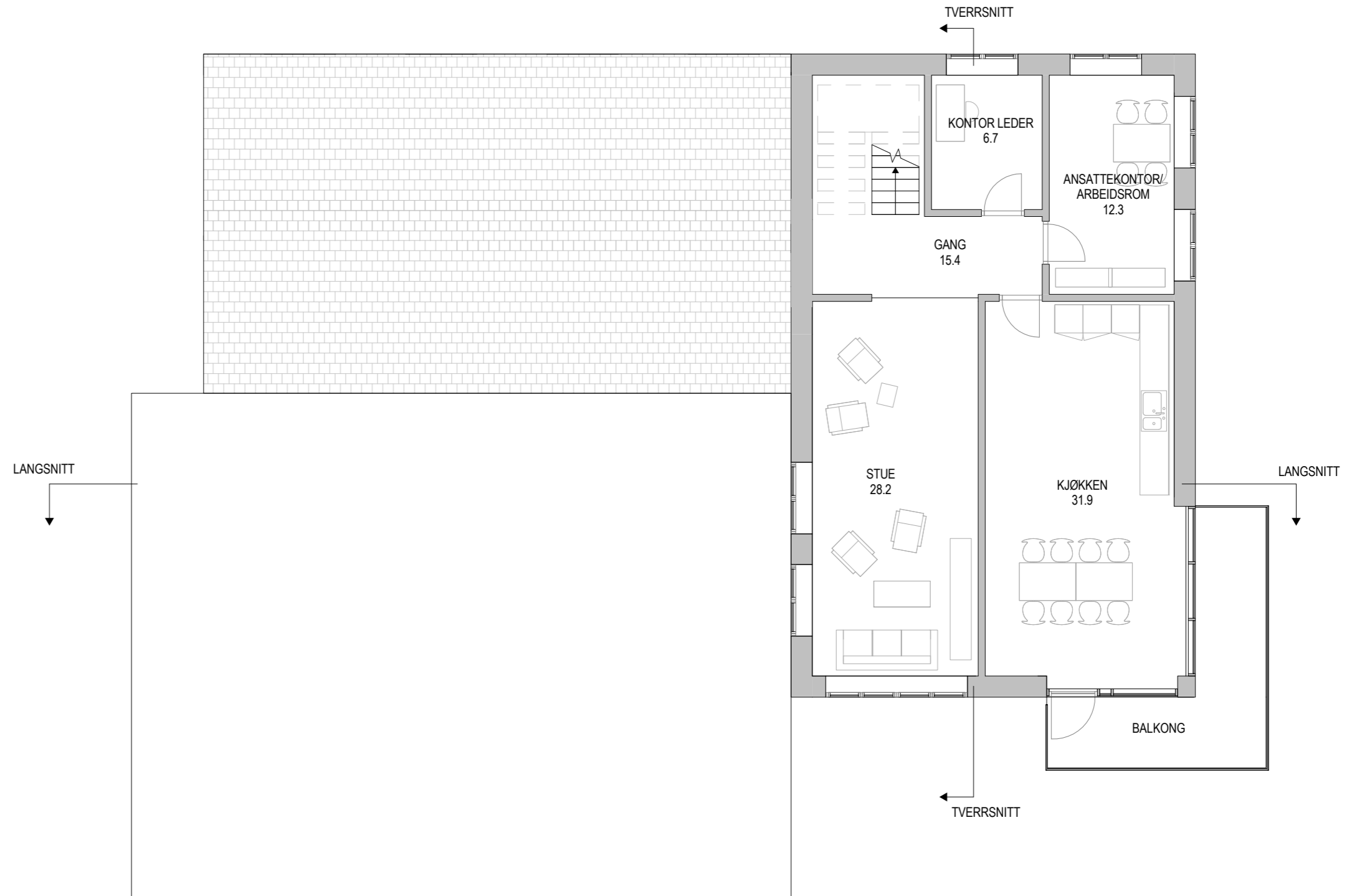

PLAN U1

1:100

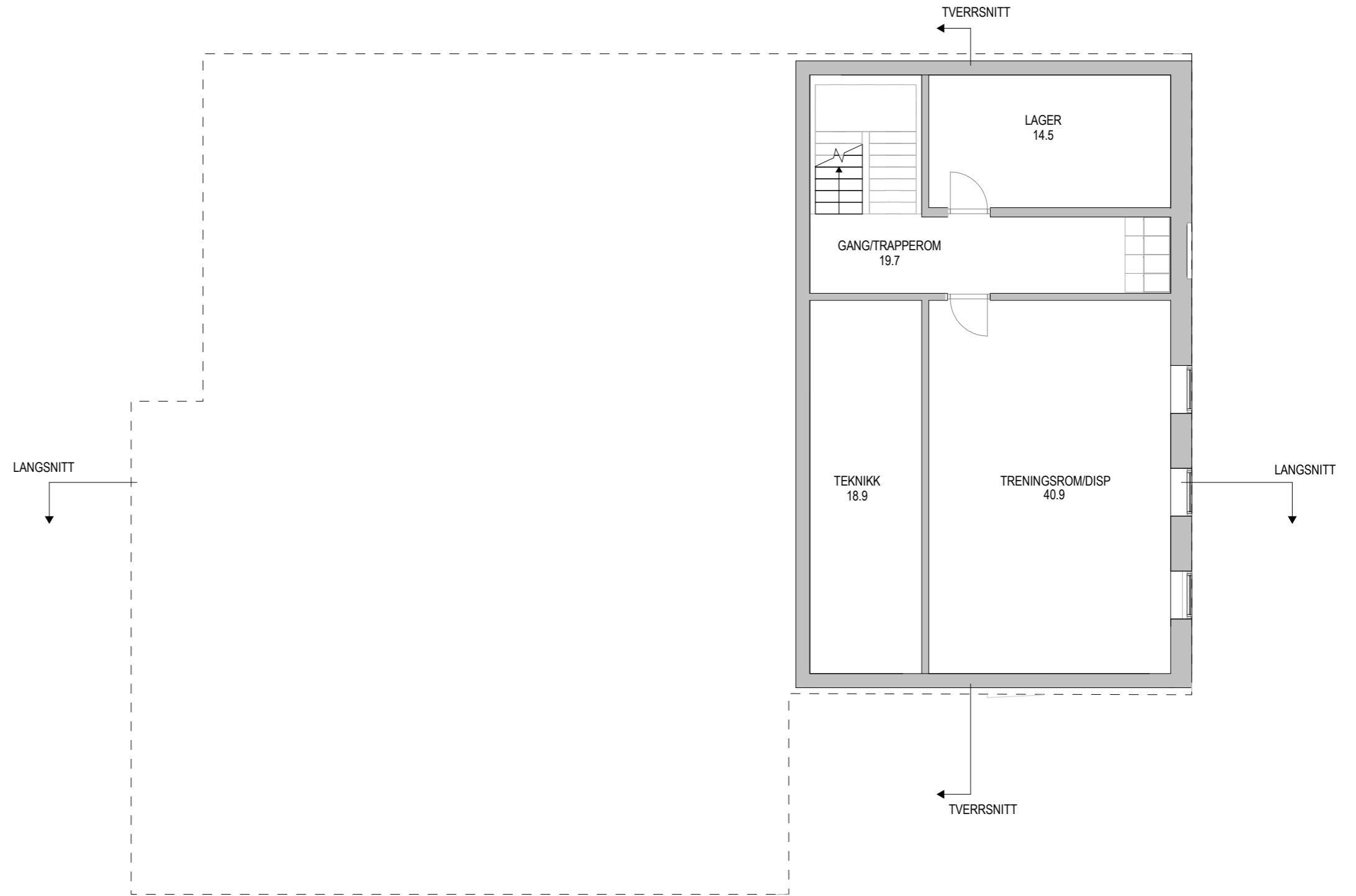

TVERRSNITT

1:100

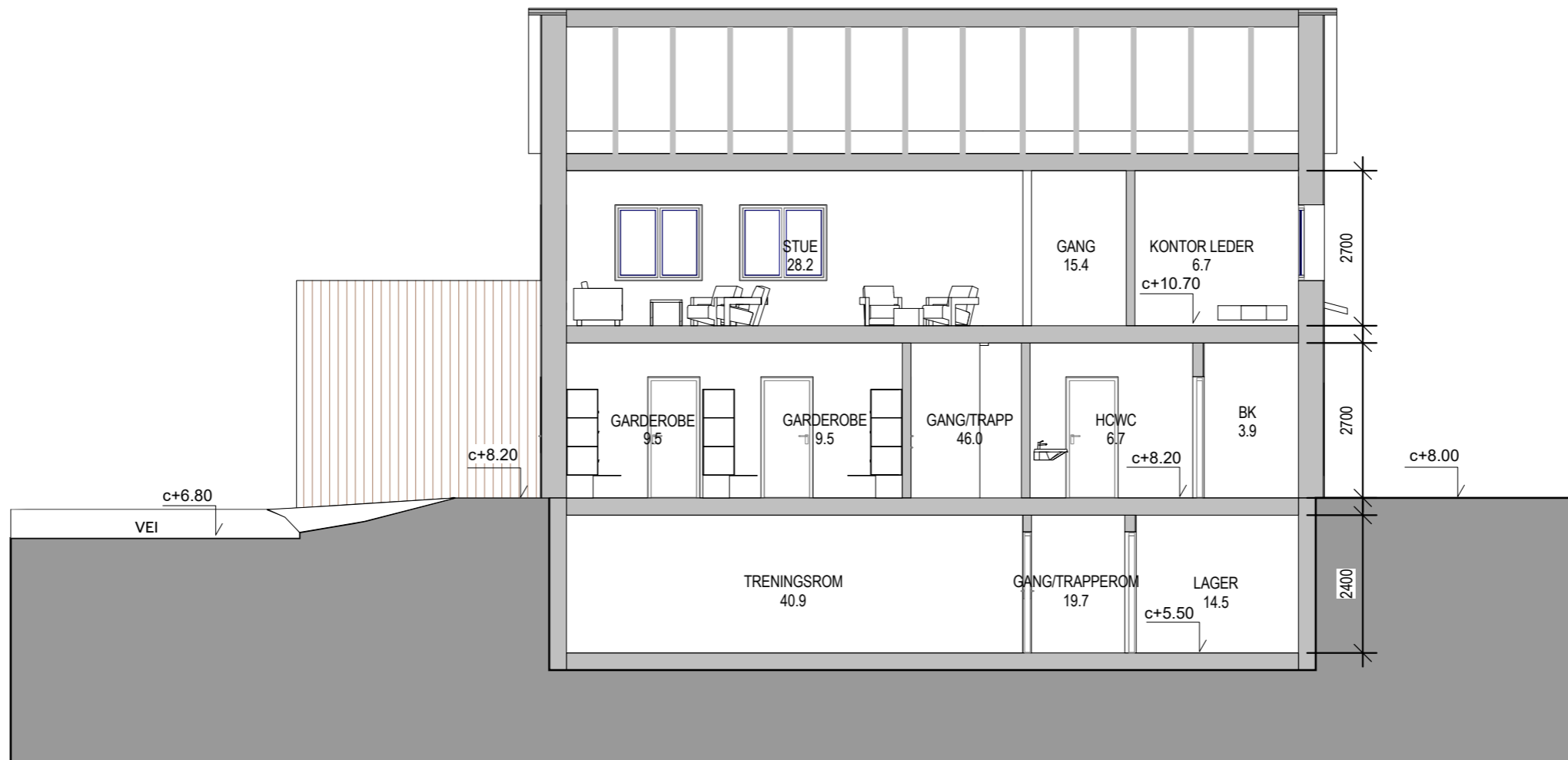

FASADE VEST

1:100



FASADE SØR

1:100



FASADE ØST

1:100



FASADE NORD

1:100



NETTO + BTA

NETTO AREAL

PLAN 01 NETTO AREAL			
ROM	ANTALL	M2	SUM
SOVEROM	4	10,7	42,8
BAD	4	3	12
HC WC	1	6,7	6,7
GANG/TRAPPERC	1	46	46
Sov/arbeid	1	12,3	12,3
VASKEROM	1	13,9	13,9
DUSJ	1	2	2
GARDEROBE	2	9,5	19
WC/DUSJ	2	4	8
NY GARASJE	1	137,2	137,2
SUM			299,9
PLAN 02 NETTOAREAL			
ROM	ANTALL	M2	SUM
STUE	1	28,2	28,2
KJØKKEN	1	31,9	31,9
KONTOR LEDER	1	6,7	6,7
GANG	1	15,4	15,4
ANSATTEKONTOF	1	12,3	12,3
SUM			94,5
PLAN U1 NETTOAREAL			
ROM	ANTALL	M2	SUM
TEKNIKK	1	18,9	18,9
DISP/TRENING	1	40,9	40,9
LAGER	1	14,5	14,5
GANG	1	19,7	19,7
SUM			94
SUM TOTAL			488,4

BTA

BTA	
PLAN 01	356,7
PLAN 02	117,1
PLAN U1	112,5
SUM	586,3

