

BRANNSYMBOLER

- Manuell brannmelder
- Røykdetektor
- Varmedetektor
- Ringeklokke
- Brannslange
- Brannslukningsapparat
- Brannfarlig lager
- Adkomst for brannvesenet
- Neduldgang
- Utgang
- UT
- Markeringsslys
- Ledelys
- Rømningsvei
- Rømningsretning
- Panikk bering
- Branncellebeleg, EI60-U (A60)
- Branncellebeleg, EI60 (B60)
- C-selvukkende dør
- ()=Gamle betegnelser
- U=Uirentbort
- B=bebegrenset brennbart

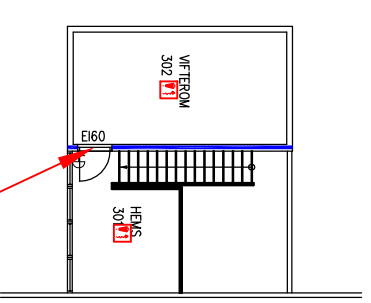
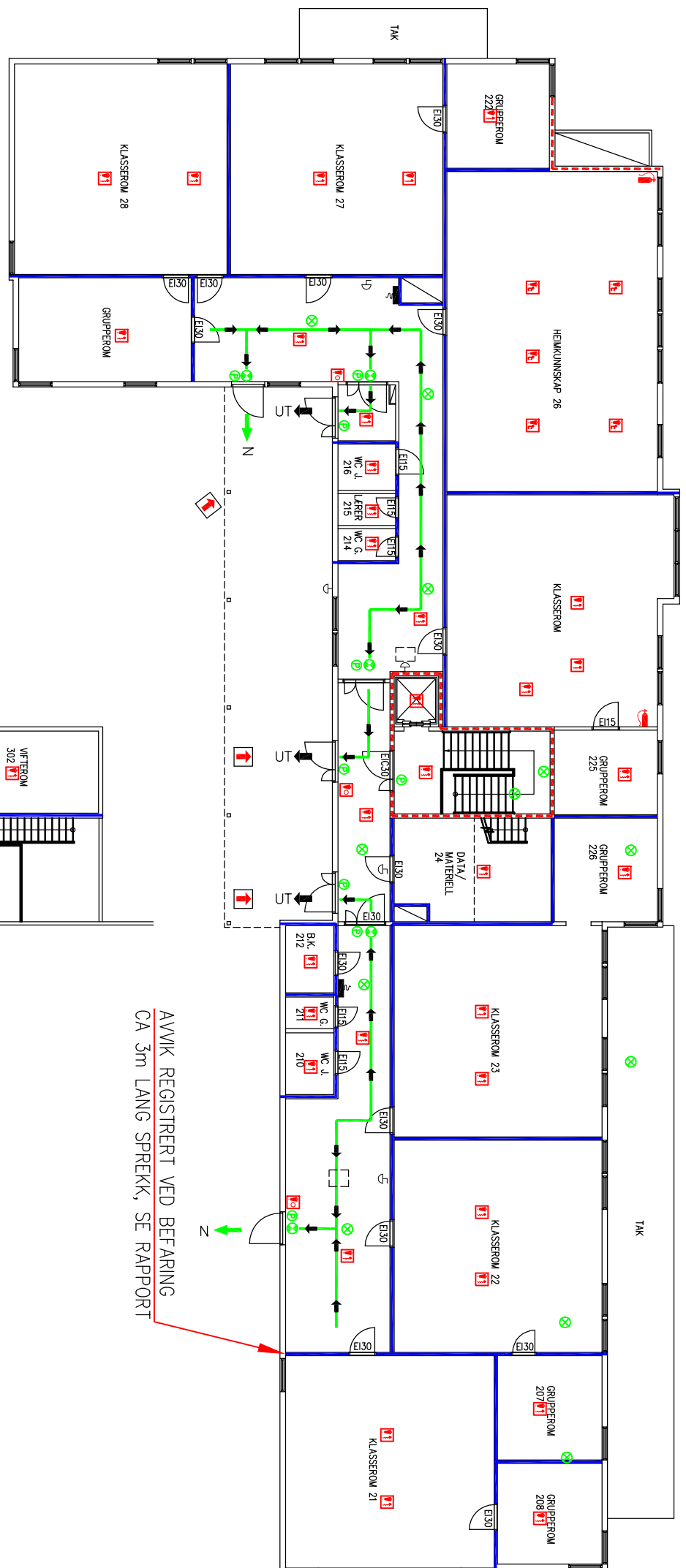

AVVIK 5, SE RAPPORT DATERT 28.1.2011

AVVIK REGISTRERT VED BEFARING
CA 3m LANG SPREKK, SE RAPPORT

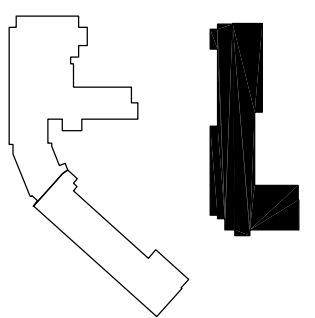

Rev.	Sign.	Dato	Revisjonen gjelder
C	VSY	31.1.2011	TEGNINGER OPPDATERT IHT BRANN OG ROMDELING, JAN 2011 (SWECO NORGE AS)
B	HVA	30.08.05	OPPDATERT IHT. "PERSONSIKRING BRANN 2004"
A	HVA	29.10.04	BRANNTEKNISKE STRUKTILTAK

KRISTIANSSAND KOMMUNE	
MOSBY SKOLE NYBYGG – PROSJEKT 9140210	Dato: 11.10.2000
PLAN 2. ETASJE	Tegnet: M.V
BRANNTEGNING	Kontrollert: HB
	Sak Nr. 277352B2
	Rev. B