

KRISTIANSAND KOMMUNE

J.nr. 1389/87

Mottatt - 9 FEB. 1988

Ark.nr. 511

BYGNINGSKONTROLLEN

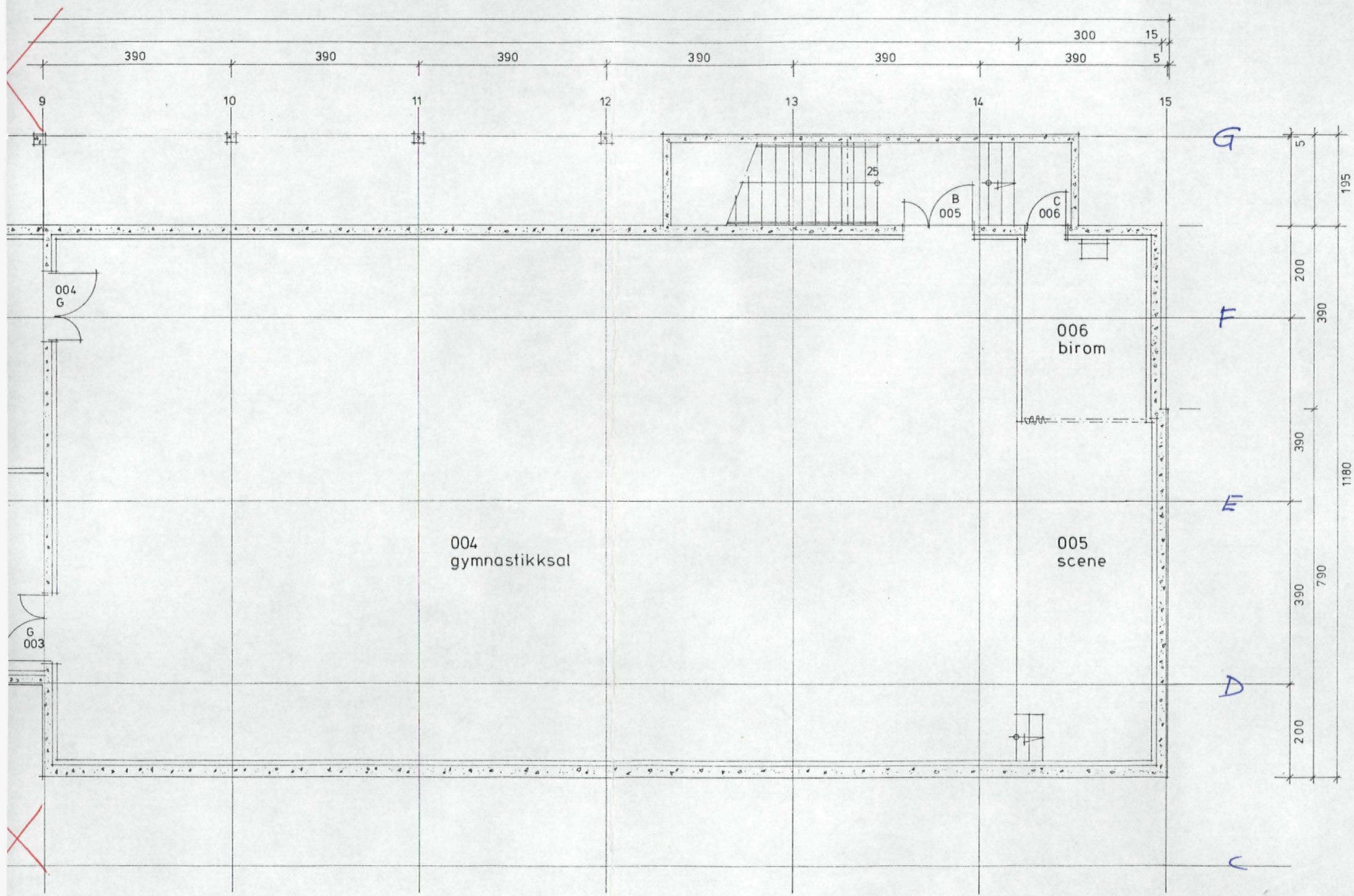

DÖRER:

- A 299 / 209
- B 149 / 209
- C 99 / 209
- D tilpasset GD. 35
- E 99 / 209
- F 99 / 209 B 30
- G 149 / 209 B 30
- H 99 / 209 B 15
- I 79 / 209 B 15
- J 99 / 209 B 15 texlam.
- K 99 / 209 A 60

VINDUER:

- V1 119 / 119
- V2 119 / 79
- V3 karnapp
- V4 49 / 119

|             |                                 |                     |      |          |
|-------------|---------------------------------|---------------------|------|----------|
| MOSBY SKOLE | SAK NR                          | 8611                | MÅL  | 1:100    |
|             | BLAD                            | 8 a                 |      |          |
| kjeller     | BYARKITEKKTØRETT I KRISTIANSAND |                     |      |          |
|             | SIGN                            | <i>Eivind Aasen</i> | DATE | 1. 2. 88 |