

N:\5161615\16151615\BIM\Veget\Ard\Innlay_C.dwg - HAS - Plottet: 2018-11-20, 10:40:3 - LAYOUT = C002 - XREF = L.geom - Tegnforklaring, Oppmerksomhetsfelt, gd_2D, kartgrunnlag, Landskapsplan, trær, LSa, L.geom, adkomst, rigg, Landskapsplan, Strandvegen131, Rammer C-tema, a lengdeprofil

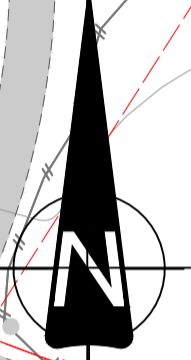
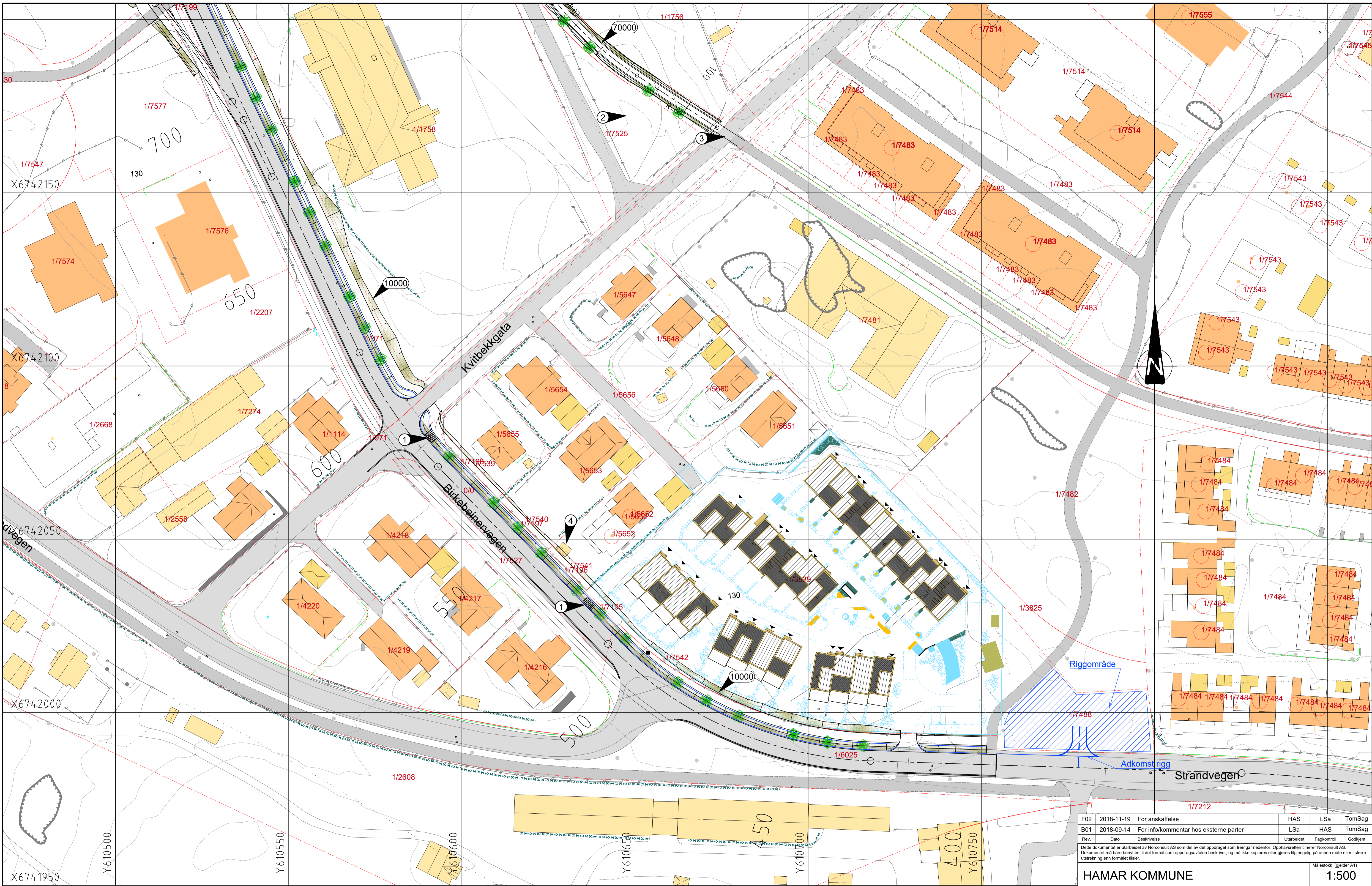

TEGNFORKLARING

- Eiendomsgrense
- 96/2 Gårds- og bruksnummer
- Eksisterende veier
- 10000 Henvvisning til vegmodell
- X Bygning fjernes
- Granittkantstein
- Nytt gjerde
- Tre
- Grass
- Varselindikator
- Retnings- og oppmerksomhetsindikator

MERKNADER

- 1 Kjøresterk grøft/gressarmering
- 2 Område kan benyttes til lager
- 3 Opphøyd krysningspunkt
- 4 Lekehus/bod flyttes

Geodetisk referansesystem	
Horisontalt datum:	Euref89 UTM32
Vertikalt datum:	NN2000

F02	2018-11-19	For anskaffelse	HAS	LSa	TomSag
B01	2018-09-14	For info/kommentar hos eksterne parter	LSa	HAS	TomSag
Rev.	Dato	Beskrivelse	Utarbeidet	Fagkontroll	Godkjent

Dette dokumentet er utarbeidet av Norconsult AS som del av det oppdraget som fremgår nedenfor. Opphavsretten tilhører Norconsult AS. Dokumentet må bare benyttes til det formål som oppdragsavtalen beskriver, og må ikke kopieres eller gjøres tilgjengelig på annen måte eller i større utstrekning enn formålet tilsier.

HAMAR KOMMUNE Målestokk (gelder A1)
1:500

Martodden, del 2
Birkebeinervegen, Strandvegen
Plan

Norconsult	Oppdragsnummer 5181693	Tegningsnummer C002	Revisjon F02
-------------------	---------------------------	------------------------	-----------------