

**18125-00-A-00-00-DOK-001 - Tegningsliste****RIK ARKITEKTUR AS**

Ryensvingen 5, 0680 Oslo

Tlf 91 91 61 11, Epost: firmapost@rikarkitektur.no

**Tegningsliste nr: 1****Prosjekt:****Byggherre:****Dato: 06.12.2018 Sign: RR****Brumunddahlshallen**

Skolevegen 16

2380 Brumunddahl

GNR: 32 BNR: 476

Hedmark fylkeskommune

Parkgata 64, 2317 Hamar

Kontakt: Mari-Mette Solheim

m: 918 08

064 e-post: mari-mette.solheim@hedmark.org

**Status: Arbeidstegninger**

Type tegning	Tegningsnummer	Tegningsnavn	Målestokk	Format	Tegn.dato	Rev.Nr	Rev.Dato	
10-Situasjonsplaner	18430-H0-A-0T-PL-RIG-001	Riggplan	1-500		03.12.2018			<b>E</b>
20-Planer	18430-00-A-01-PL-200-001	Plan 1 Nye vegger og låser dør	1-100		03.12.2018			<b>E</b>
20-Planer	18430-00-A-01-PL-231-001	Plan 1 Nye gulv	1-100		03.12.2018			<b>E</b>
20-Planer	18430-00-A-0T-PL-200-001	Takplan	1-100		03.12.2018			<b>E</b>
20-Planer	18430-00-A-0T-PL-229-001	Riveplan tak	1-100 Riveplaner		03.12.2018			<b>E</b>
20-Planer	18430-00-A-0U-PL-200-001	Plan U Nye vegger og låser dør	1-100		03.12.2018			<b>E</b>
20-Planer	18430-00-A-0U-PL-229-001	Riveplan U	1-100 Riveplaner		03.12.2018			<b>E</b>
20-Planer	18430-00-A-0U-PL-231-001	Plan U nye gulvflater	1-100		03.12.2018			<b>E</b>
20-Planer	18430-H0-A-01-PL-229-001	Riveplan 1	1-100 Riveplaner		03.12.2018			<b>E</b>
41-Fasader	18430-00-A-00-FA-200-001	Fasade mot øst før og etter	1-100		03.12.2018			<b>E</b>
41-Fasader	18430-00-A-00-FA-200-002	Fasade mot nord før og etter	1-100		03.12.2018			<b>E</b>
41-Fasader	18430-00-A-00-FA-200-003	Fasade mot vest før og etter	1-100		03.12.2018			<b>E</b>
41-Fasader	18430-00-A-00-FA-200-004	Fasade mot syd før og etter	1-100		03.12.2018			<b>E</b>
60-Skjema	18430-00-A-00-SK-200-001	Skjema dør og vinduer	1-50		03.12.2018			<b>E</b>



NB! Dette er en orienterende tegning mht. eksisterende forhold. Det tas forbehold om målrichtigkeit.  
 Før utførelse og bestilling må alle mål kontrolleres på stedet. Alle mål på eksisterende bygg som er avgjørende for rett bestilling av nye komponenter, skal kontrollmåles av entreprenør før endelige bestillinger.

 Riggområde

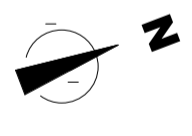
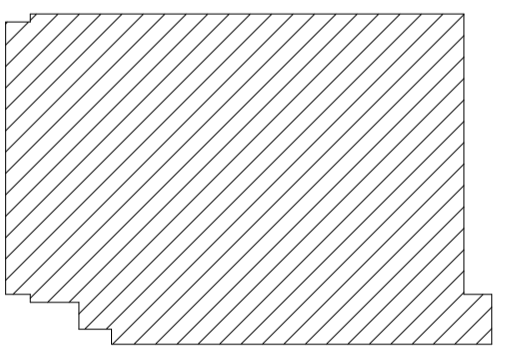

Byggherre:  
**Hedmark fylkeskommune**



**RiX Arkitektur**

Ryensvingen 5, 8.etg  
 0680 Oslo  
 Tlf.: 91 91 61 11    E-post: firmapost@rixarkitektur.no

DATE:                      BESKRIVELSE:                      REV:    TEGN:    GODKJ:

<b>Prosjekt</b> Brumundshallen Skolevegen 16 2380 Brumunddahl		<b>Gnr:</b> 32 <b>Bnr:</b> 476
<b>Prosj.Nr</b> 18430		<b>Målestokk / Format</b> 1 : 500 A1
<b>Fase</b> Anbudsunderlag		<b>Opprettet dato</b> 03.12.2018
<b>Tegningsnavn</b> Riggplan		<b>Disiplin</b> ARK
		<b>Tegn. / Kontr.</b> RR / MD
<b>Tegningsnr.</b> 18430-H0-A-0T-PL-RIG-001		<b>Revisjon</b> <b>Status</b>

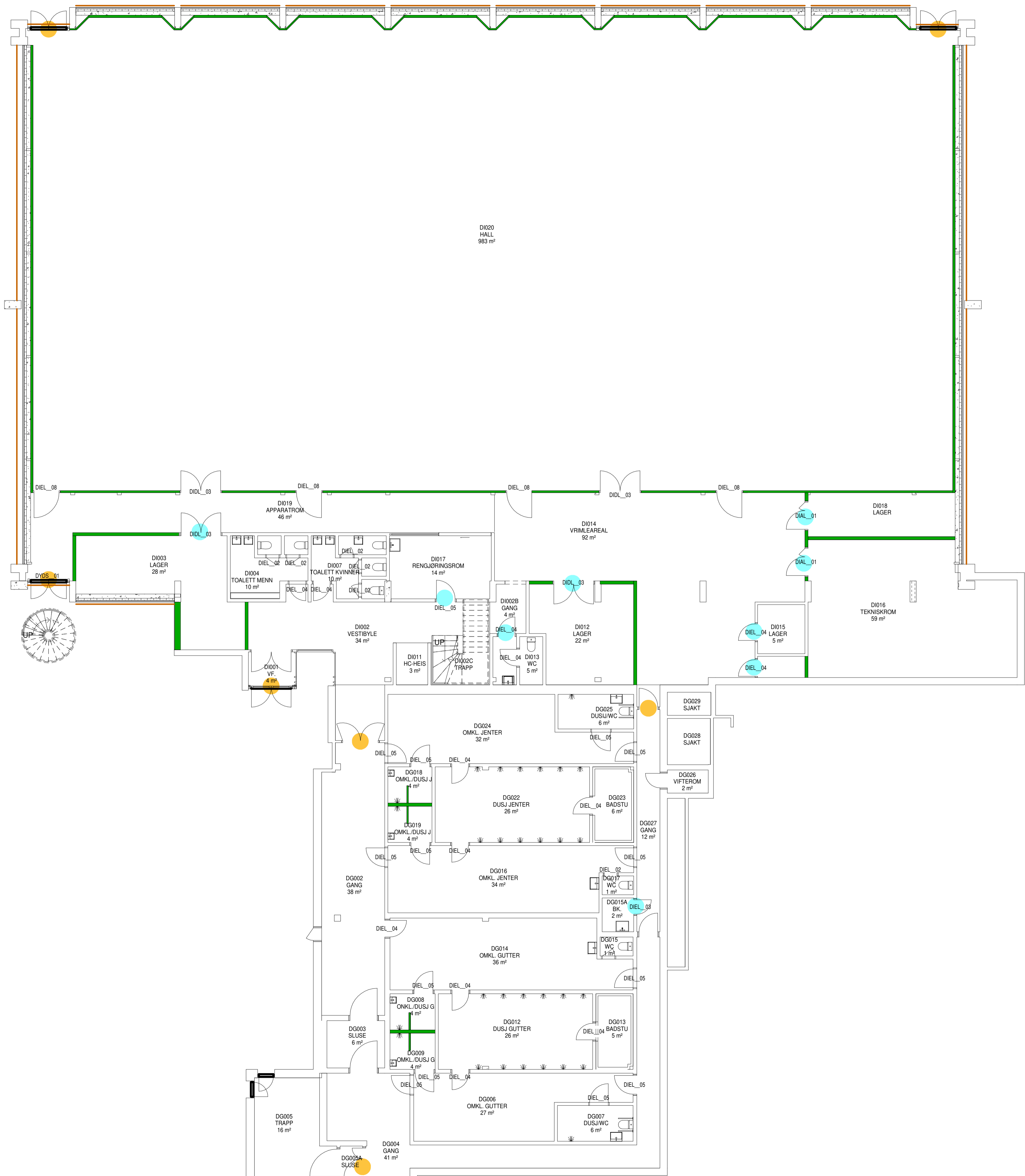

### Nye vegger

- Nye vegger/tetting av åpninger
- Nye utvendige kleddninger

### Dørlåser

- Off - line
- On - line

NB! Dette er en orienterende tegning mht. eksisterende forhold. Det tas forbehold om målrichtigkeit.

Før utførelse og bestilling må alle mål kontrolleres på stedet. Alle mål på eksisterende bygg som er avgjørende for rett bestilling av nye komponenter, skal kontrollmåles av entreprenør før endelige bestillinger.

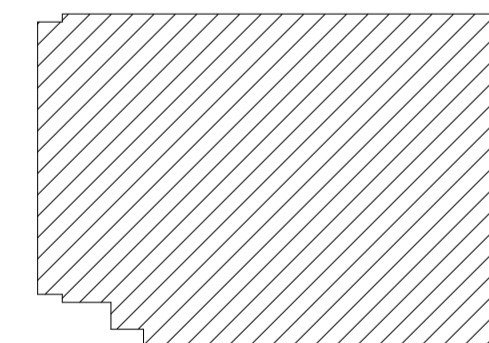

Byggherre:

Hedmark fylkeskommune

Parkgata 64  
2325 Hamar  
Mar-Mette.Solheim@hedmark.no



Ri Arkitektur

Ryensvingen 5, 8.etg  
0680 Oslo  
Tlf.: 91 91 61 11 E-post: firmapost@rikarkitektur.no

DATE:	BESKRIVELSE:	REV:	TEGN:	GODKJ:

Prosjekt <b>Brumundshallen</b> Skolevegen 16 2380 Brumunddahl		Gnr: 32 Bnr: 476 Målestokk / Format <b>1 : 100 A1</b>
Prosj.Nr <b>18430</b>	Fase <b>Anbudsunderlag</b>	Opprettet dato <b>03.12.2018</b>
Tegningsnavn <b>Plan U Nye vegger og låser dør</b>		Disiplin <b>ARK</b> Tegn. / Kontr. <b>MD / RR</b>
Tegningsnr. <b>18430-00-A-0U-PL-200-001</b>		Revisjon      Status

NB! Dette er en orienterende tegning mht. eksisterende forhold. Det tas forbehold om målrktighet.

Før utførelse og bestilling må alle mål kontrolleres på stedet. Alle mål på eksisterende bygg som er avgjørende for rett bestilling av nye komponenter, skal kontrollmåles av entreprenør før endelige bestillinger.

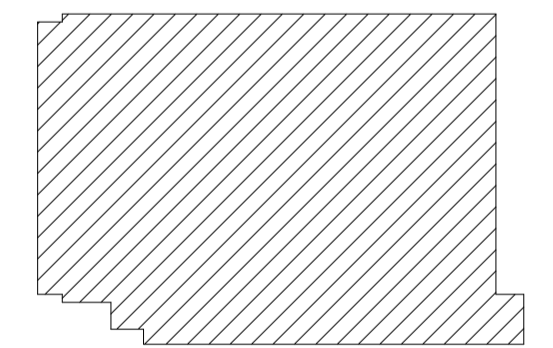
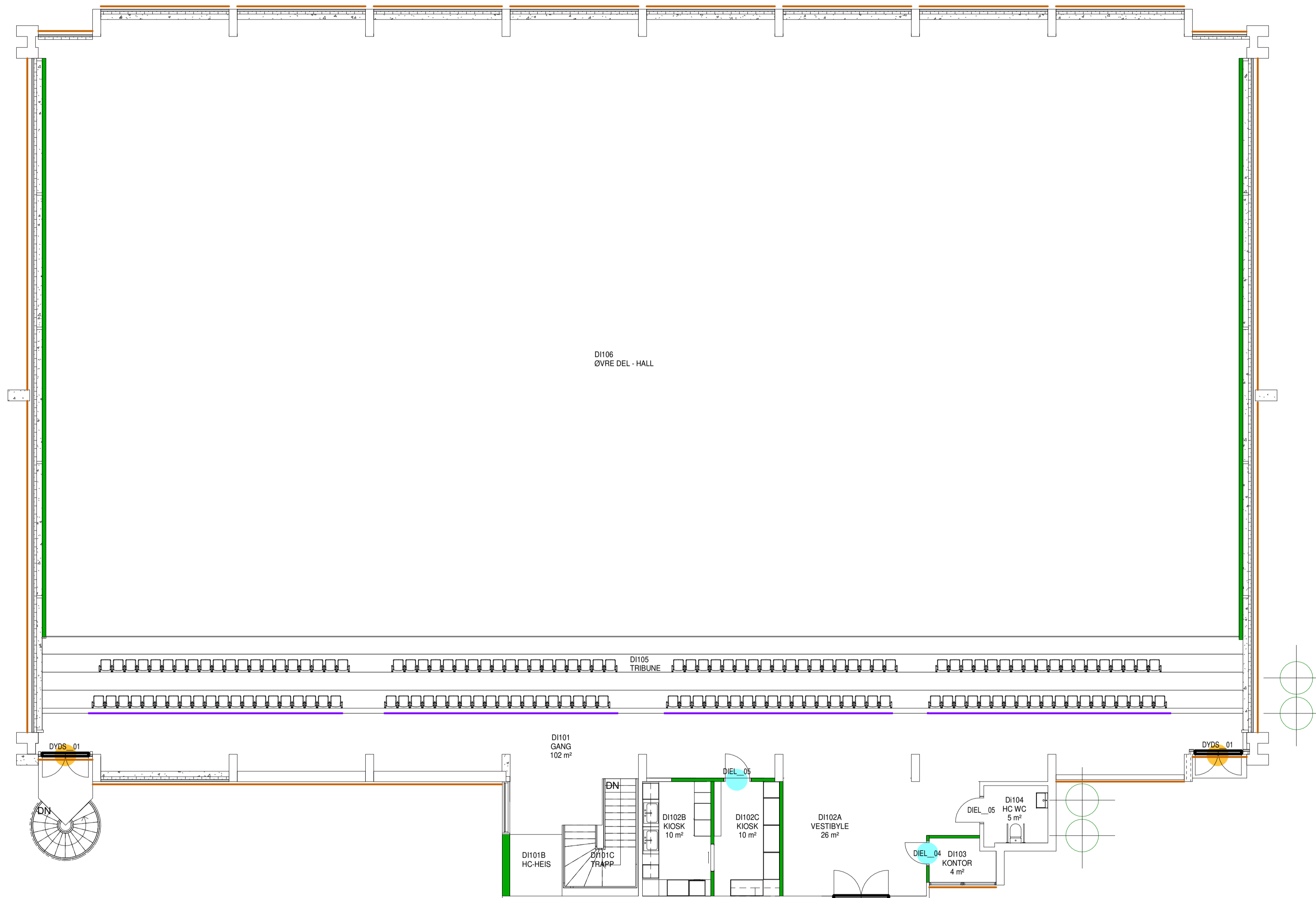

Byggherre:  
**Hedmark fylkeskommune**  
 Parkgata 64  
 2325 Hamar  
 Mail: Mette.Solheim@hedmark.no



**RiK Arkitektur**  
 Ryensvingen 5, 8. etg.  
 0680 Oslo  
 Tlf.: 91 91 61 11 E-post: firmapost@rikarkitektur.no

DATE: BESKRIVELSE: REV: TEGN: GODKJ:

Prosjekt <b>Brumundshallen</b> Skolevegen 16 2380 Brumunddahl	Gnr: 32 Bnr: 476 Målestokk / Format <b>1 : 100 A1</b>
Prosj.Nr <b>18430</b>	Fase <b>Anbudsunderlag</b>
Tegningsnavn <b>Plan 1 Nye vegger og låser</b>	Opprettet dato <b>03.12.2018</b>
Tegningsnr. <b>18430-00-A-01-PL-200-001</b>	Disiplin <b>ARK</b>
	Tegn. / Kontr. <b>Author / RR</b>
	Revisjon Status

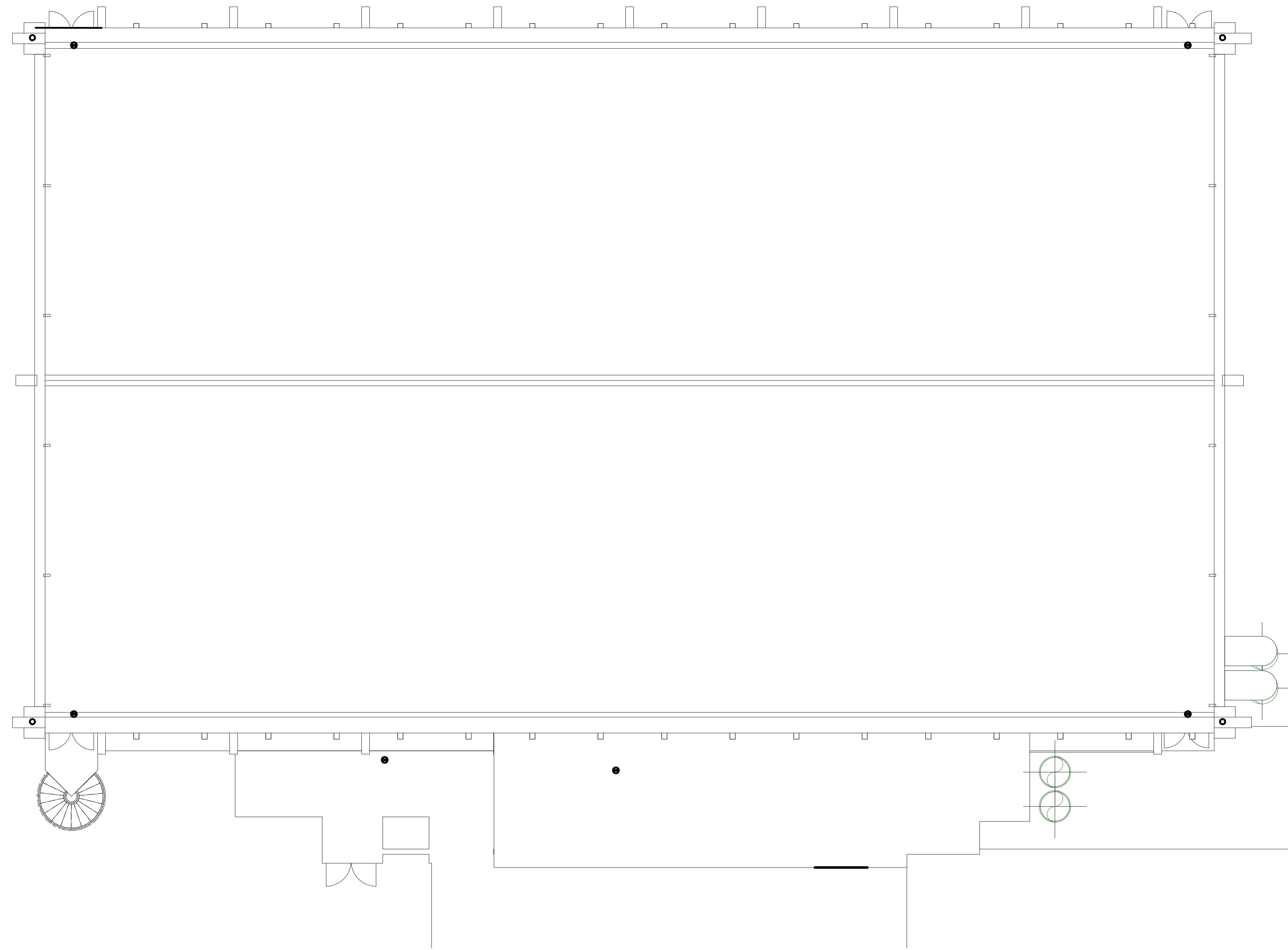

NB! Dette er en orienterende tegning mht. eksisterende forhold. Det tas forbehold om målrktighet.

Før utførelse og bestilling må alle mål kontrolleres på stedet. Alle mål på eksisterende bygg som er avgjørende for rett bestilling av nye komponenter, skal kontrollmåles av entreprenør før endelige bestillinger.

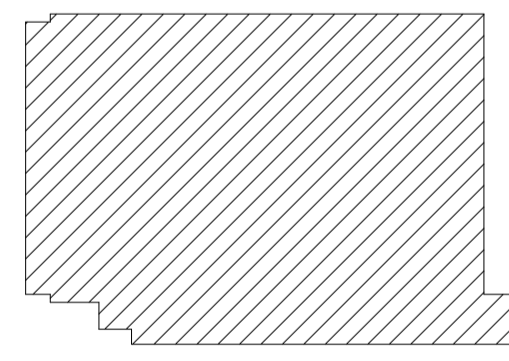

Byggherre:  
**Hedmark fylkeskommune**  
 Parkgata 64  
 2325 Hamar  
 Mar-Mette.Solheim@hedmark.no



**R|X Arkitektur**  
 Ryensvingen 5, 8. etg  
 0680 Oslo  
 Tlf.: 91 91 61 11 E-post: firmapost@rikarkitektur.no

NO	REV	TEGN	GODKJ

DATE	BESKRIVELSE	REV	TEGN	GODKJ
Prosjekt <b>Brumundshalhallen</b> Skolevegen 16 2380 Brumunddahl		Gnr: 32	Bnr: 476	
Prosj.Nr <b>18430</b>		Målestokk / Format <b>1 : 100 A1</b>		
Fase <b>Anbudsunderlag</b>		Opprettet dato <b>03.12.2018</b>		
Tegningsnavn <b>Takplan</b>		Disiplin <b>ARK</b>		
Tegningsnr. <b>18430-00-A-0T-PL-200-001</b>		Tegn. / Kontr. <b>SP / RR</b>		
Revisjon		Status		

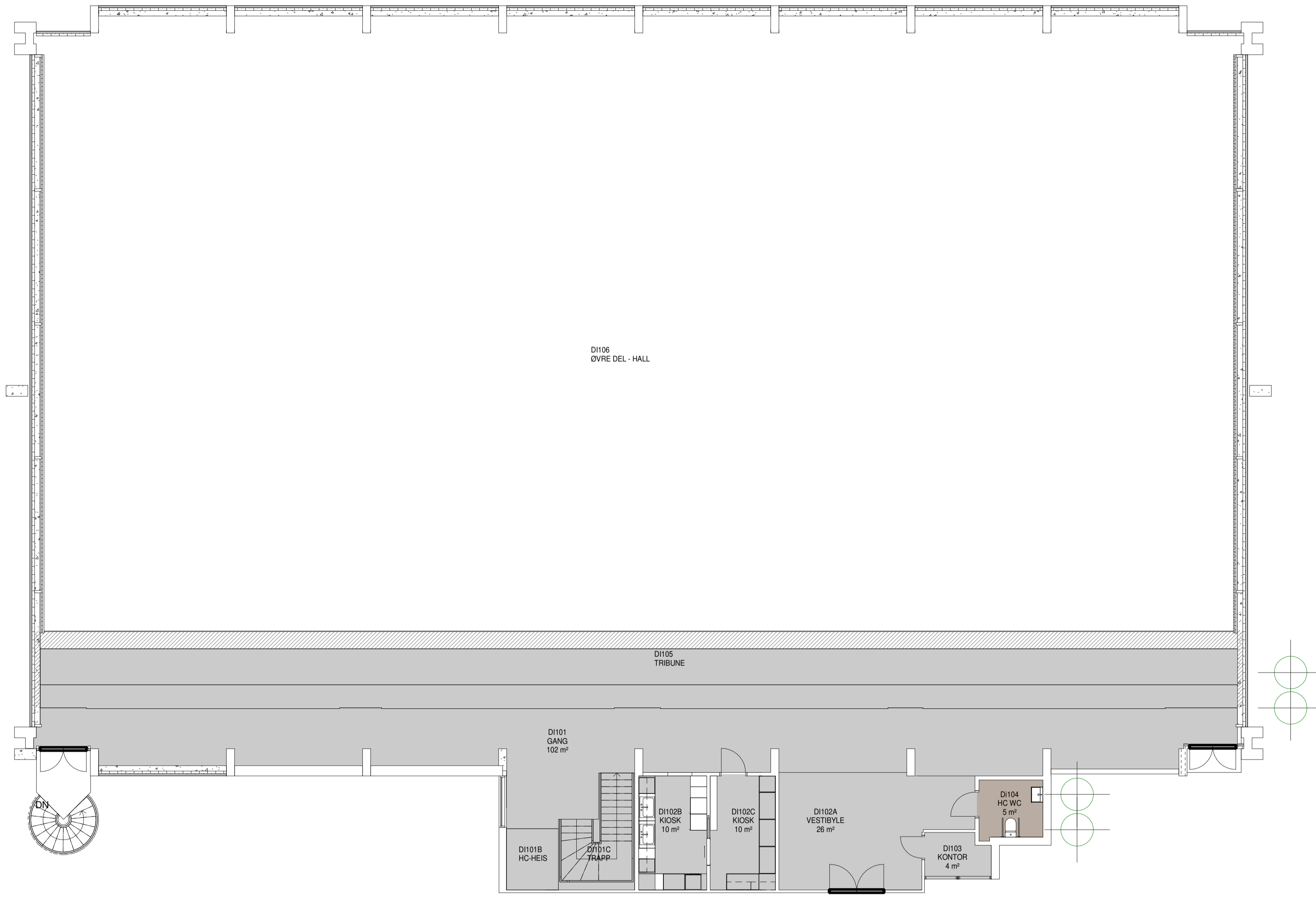

### Nye overflater gulv

- Fliser våtrom
- Vinyl
- Malt betong
- Calculating...

NB! Dette er en orienterende tegning mht. eksisterende forhold. Det tas forbehold om målrktighet.  
 Før utførelse og bestilling må alle mål kontrolleres på stedet. Alle mål på eksisterende bygg som er avgjørende for rett bestilling av nye komponenter, skal kontrollmåles av entreprenør før endelige bestillinger.

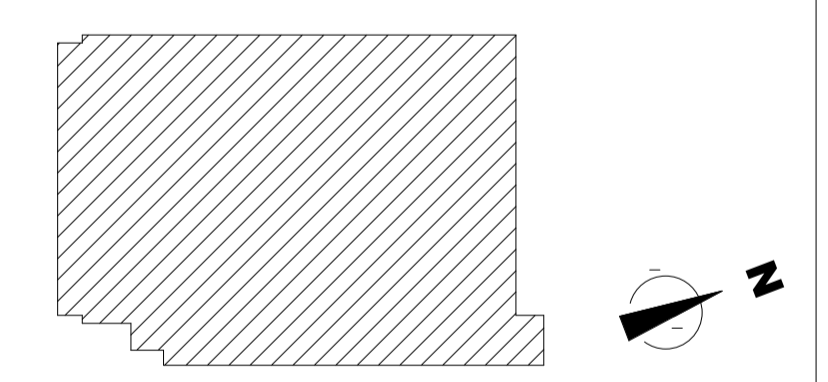

Byggherre:  
**Hedmark fylkeskommune**  
 Parkgata 64  
 2325 Hamar  
 Mar-Mette.Solheim@hedmark.no



**RiX Arkitektur**  
 Ryensvingen 5, 8.etg.  
 0680 Oslo  
 Tlf.: 91 91 61 11 E-post: firmapost@rikarkitektur.no

DATO:		BESKRIVELSE:	REV:	TEGN:	GODKJ:
Prosjekt <b>Brumundshallen</b> Skolevegen 16 2380 Brumunddahl					
Gnr: 32		Bnr: 476		Målestokk / Format	
18430		Anbudsunderlag		1 : 100 A1	
Opprettet dato		03.12.2018			
Tegningsnavn		Plan 1 Nye gulv			
Tegningsnr.		Revisjon		Status	
18430-00-A-01-PL-231-001					

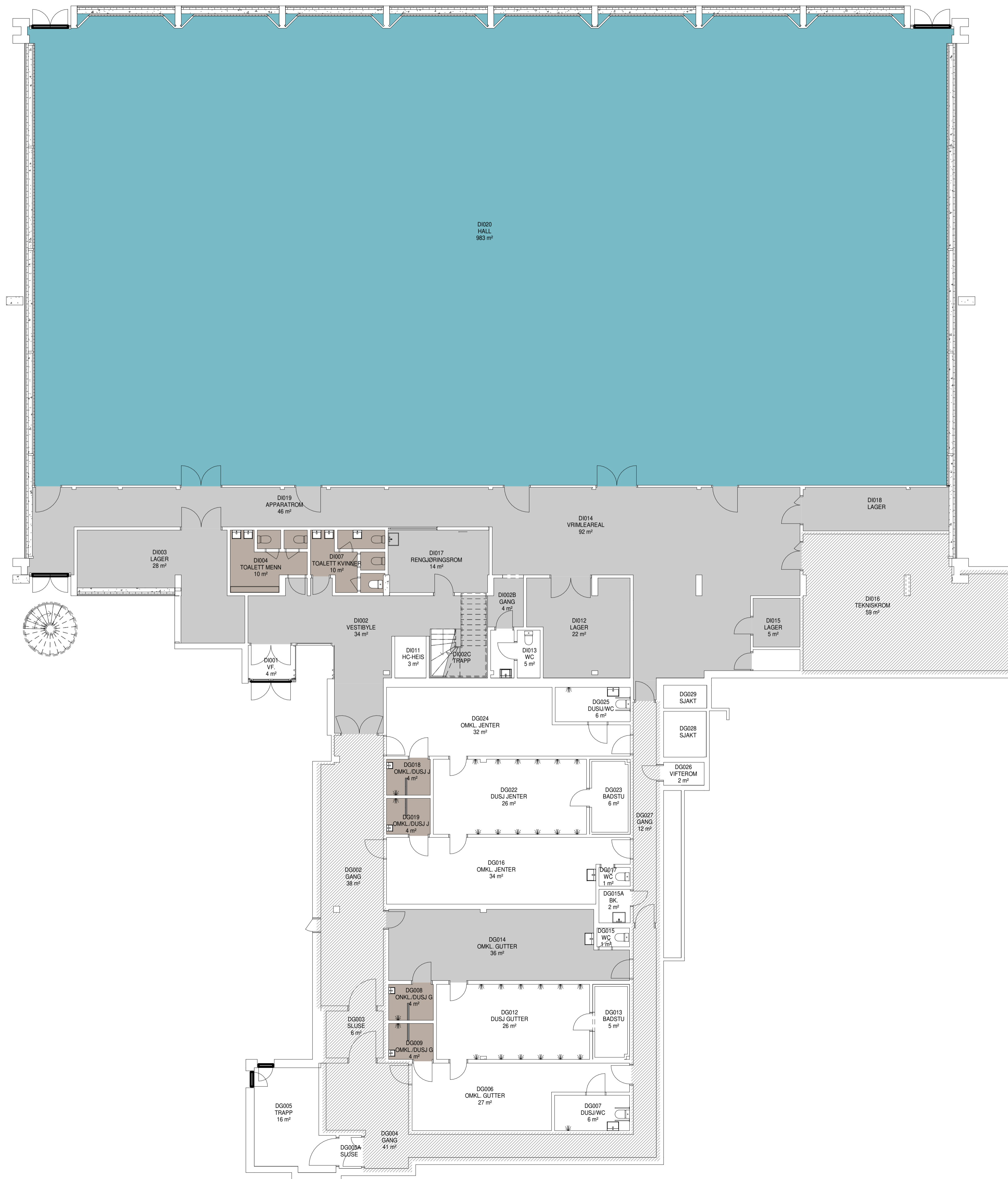

### Nye overflater gulv

- Fliser våtrom
- Sportsgulv
- Vinyl
- Malt betong
- Calculating...

NB! Dette er en orienterende tegning mht. eksisterende forhold. Det tas forbehold om målriktighet.

Før utførelse og bestilling må alle mål kontrolleres på stedet. Alle mål på eksisterende bygg som er avgjørende for rett bestilling av nye komponenter, skal kontrollmåles av entreprenør før endelige bestillinger.

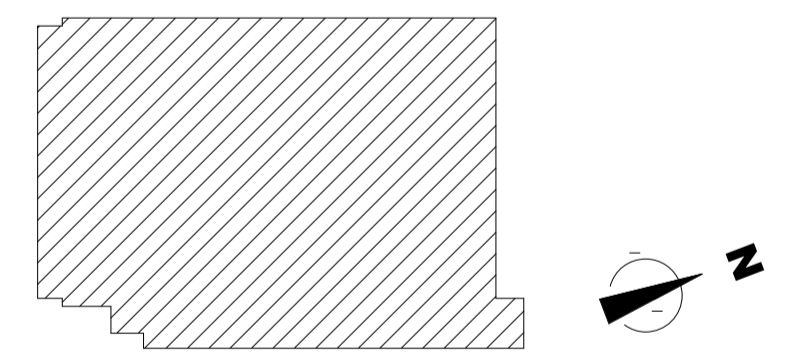

Byggherre:  
Hedmark fylkeskommune



Parkgata 64  
2325 Hamar  
Mar-Mette.Solheim@hedmark.no

RiX Arkitektur

Ryensvingen 5, 8.etg  
0680 Oslo  
Tlf.: 91 91 61 11 E-post: firmapost@rixarkitektur.no

DATE: \_\_\_\_\_ BESKRIVELSE: \_\_\_\_\_ REV: TEGN: GODKJ: \_\_\_\_\_

Prosjekt Brummundalshallen Skolevegen 16 2380 Brumunddahl	Gnr: 32 Bnr: 476 Målestokk / Format 1 : 100 A1
Prosj.Nr 18430	Fase Anbudsunderlag
Tegningsnavn Plan U nye gulvflater	Opprettet dato 03.12.2018
Tegningsnr. 18430-00-A-0U-PL-231-001	Disiplin ARK Tegn. / Kontr. Author / RR
	Revisjon Status

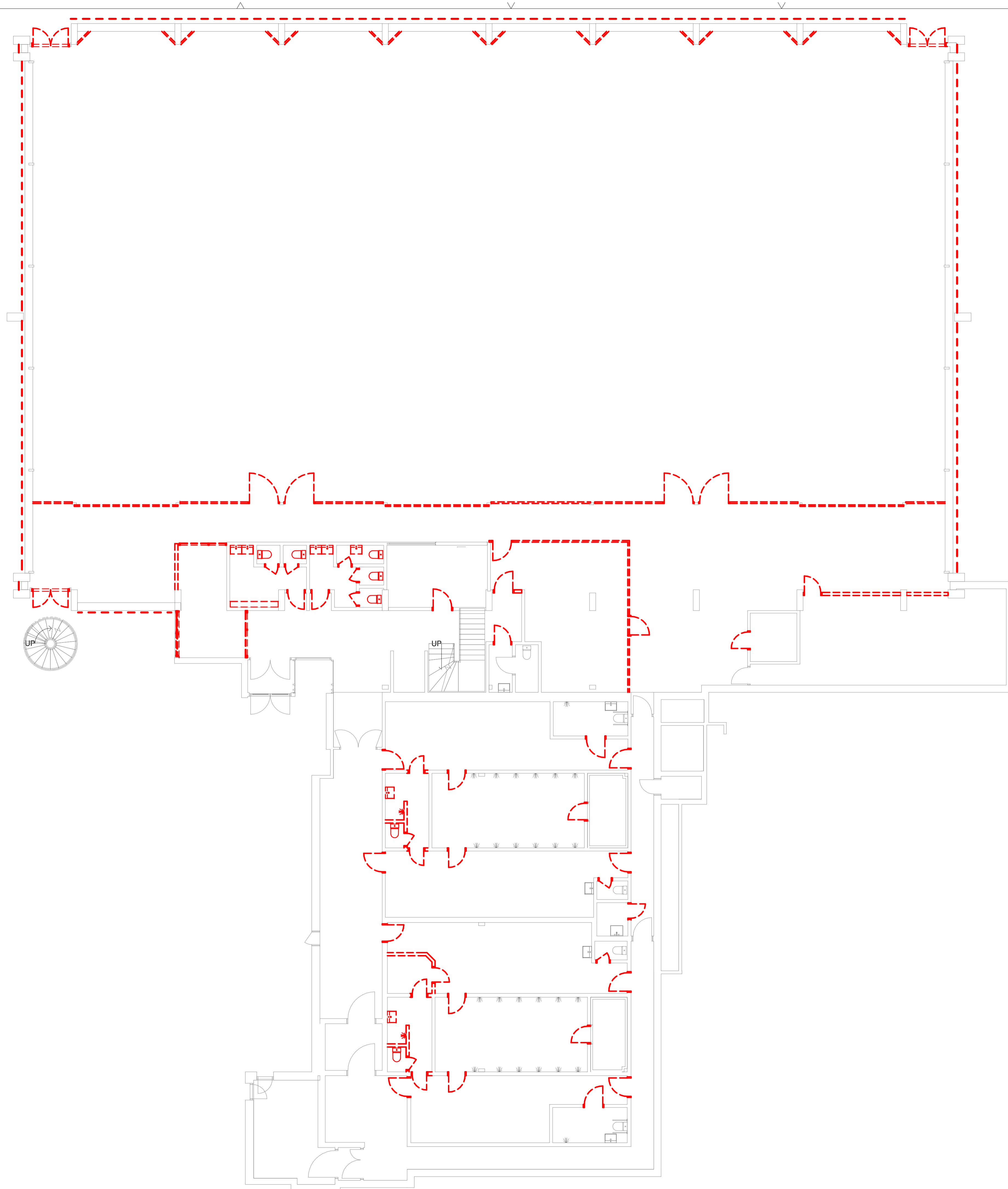

NB! Dette er en orienterende tegning mht. eksisterende forhold. Det tas forbehold om målriktighet.

Før utførelse og bestilling må alle mål kontrolleres på stedet. Alle mål på eksisterende bygg som er avgjørende for rett bestilling av nye komponenter, skal kontrollmåles av entreprenør før endelige bestillinger.

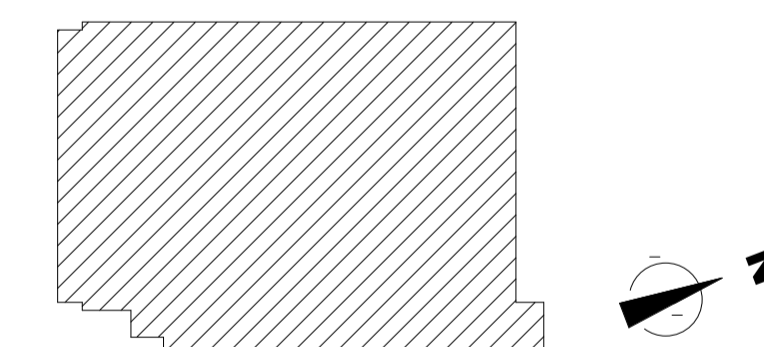

Byggherre:  
**Hedmark fylkeskommune**

Parkgata 64  
2325 Hamar  
Mail: Mette.Solheim@hedmark.no



**RiX Arkitektur**

Ryensvingen 5, 8. etg  
0680 Oslo  
Tlf.: 91 91 61 11 E-post: firmapost@riksarkitektur.no

Rev. No.	Dato	Beskrivelse	Rev. Tegner	Godkj. Godkjenner

DATO:		BESKRIVELSE:		REV:	TEGN:	GODKJ.:
Prosjekt <b>Brumundshallen</b> Skolevegen 16 2380 Brumunddahl				Gnr: 32	Bnr: 476	
Prosj.Nr 18430				Fase Anbudsunderlag	Opprettet dato 03.12.2018	
Tegningsnavn <b>Riveplan U</b>				Disiplin ARK	Tegn. / Kontr. MD / RR	
Tegningsnr. 18430-00-A-0U-PL-229-001				Revisjon	Status	



NB! Dette er en orienterende tegning mht. eksisterende forhold.  
Det tas forbehold om målrktighet.

Før utførelse og bestilling må alle mål kontrolleres på stedet.  
Alle mål på eksisterende bygg som er avgjørende for rett bestilling  
av nye komponenter, skal kontrollmåles av entreprenør  
før endelige bestillinger.

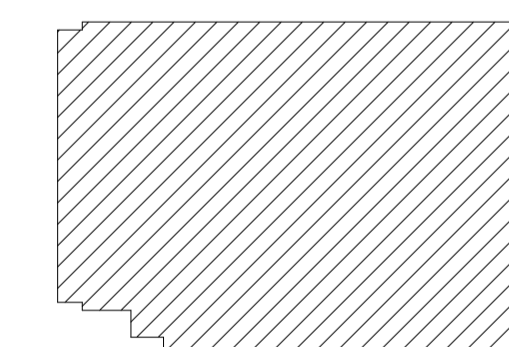
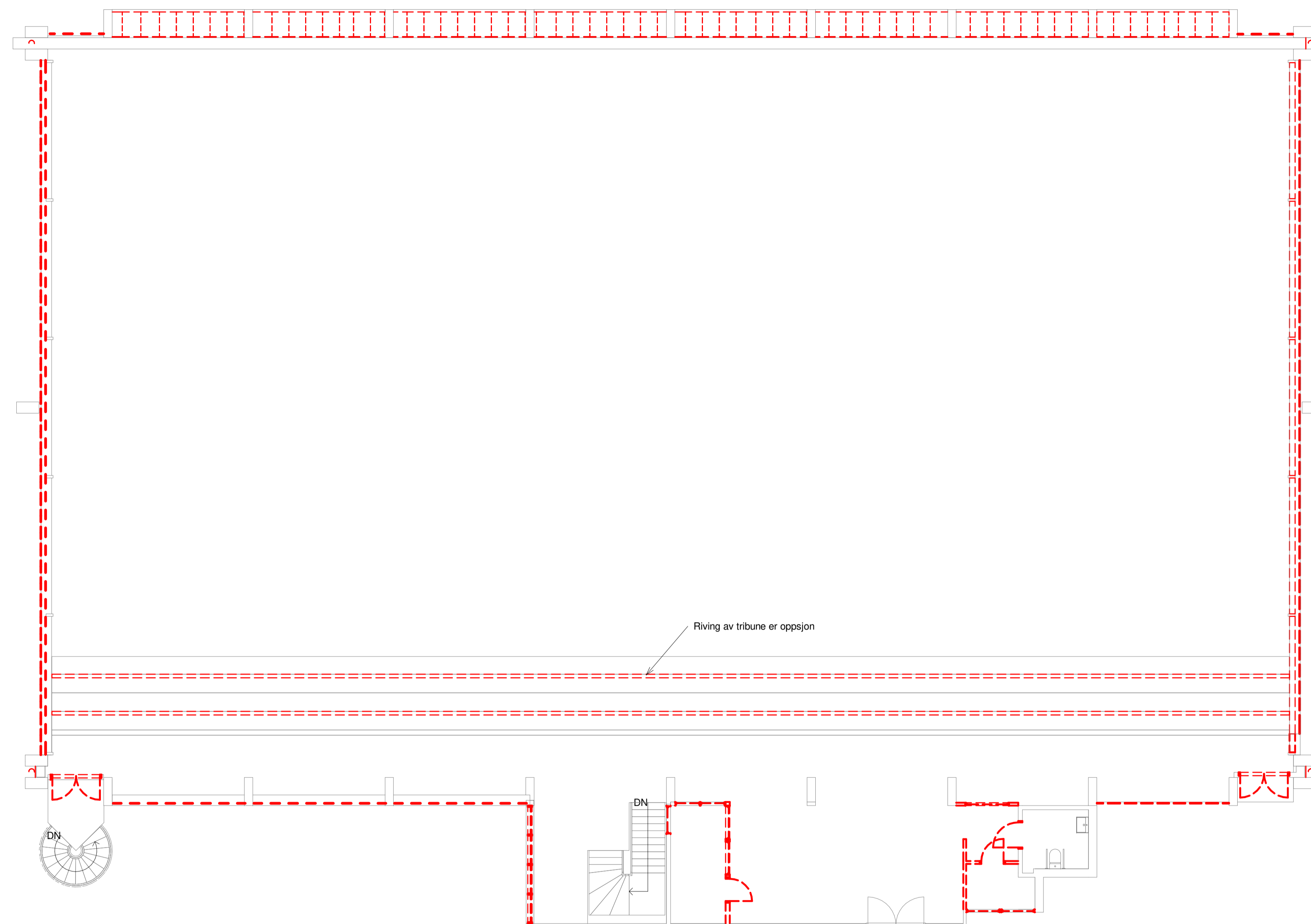

Byggherre:  
**Hedmark fylkeskommune**  
Parkgata 64  
2325 Hamar  
Mar-Mette.Solheim@hedmark.no



**RiX Arkitektur**  
Ryensvingen 5, 8.etg  
0680 Oslo  
Tlf.: 91 91 61 11 E-post: firmapost@rixarkitektur.no

Foreløpig tegning:  
06.12.2018

DATE:	BESKRIVELSE:	REV:	TEGN:	GODKJ:
Prosjekt	Brumundalshallen	Gnr: 32	Bnr: 476	
	Skolevegen 16	Målestokk / Format	1 : 100 A1	
	2380 Brumundahl			
Prosj.Nr	Fase	Opprettet dato		
18430	Anbudsunderlag	03.12.2018		
Tegningsnavn	Disiplin			
Riveplan 1	ARK			
	Tegn. / Kontr.			
	MD / RR			
Tegningsnr.	Revisjon	Status		
18430-H0-A-01-PL-229-001				



NB! Dette er en orienterende tegning mht. eksisterende forhold. Det tas forbehold om målrktighet.

Før utførelse og bestilling må alle mål kontrolleres på stedet. Alle mål på eksisterende bygg som er avgjørende for rett bestilling av nye komponenter, skal kontrollmåles av entreprenør før endelige bestillinger.

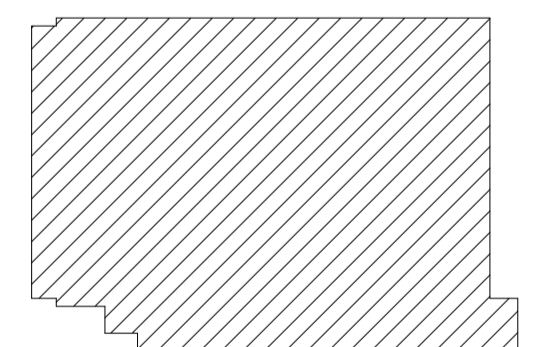

Byggherre:  
**Hedmark fylkeskommune**

Parkgata 64  
2325 Hamar  
Mar-Mette.Solheim@hedmark.no



**RiK Arkitektur**

Ryensvingen 5, 8.etg  
0680 Oslo  
Tlf.: 91 91 61 11 E-post: firmapost@rikarkitektur.no

DATE:                      BESKRIVELSE:                      REV:    TEGN:    GODKJ:

Prosjekt <b>Brummundalshallen</b> Skolevegen 16 2380 Brumunddahl		Gnr: 32    Bnr: 476
Prosj.Nr    Fase <b>18430    Anbudsunderlag</b>		Målestokk / Format <b>1 : 100 A1</b>
Tegningsnavn <b>Riveplan tak</b>		Opprettet dato <b>03.12.2018</b>
Tegningsnr. <b>18430-00-A-0T-PL-229-001</b>		Disiplin <b>ARK</b>
		Tegn. / Kontr. <b>MD / RR</b>
		Revisjon    Status

NB! Dette er en orienterende tegning mht. eksisterende forhold.  
Det tas forbehold om målriktighet.

Før utførelse og bestilling må alle mål kontrolleres på stedet.  
Alle mål på eksisterende bygg som er avgjørende for rett bestilling  
av nye komponenter, skal kontrollmåles av entreprenør  
før endelige bestillinger.

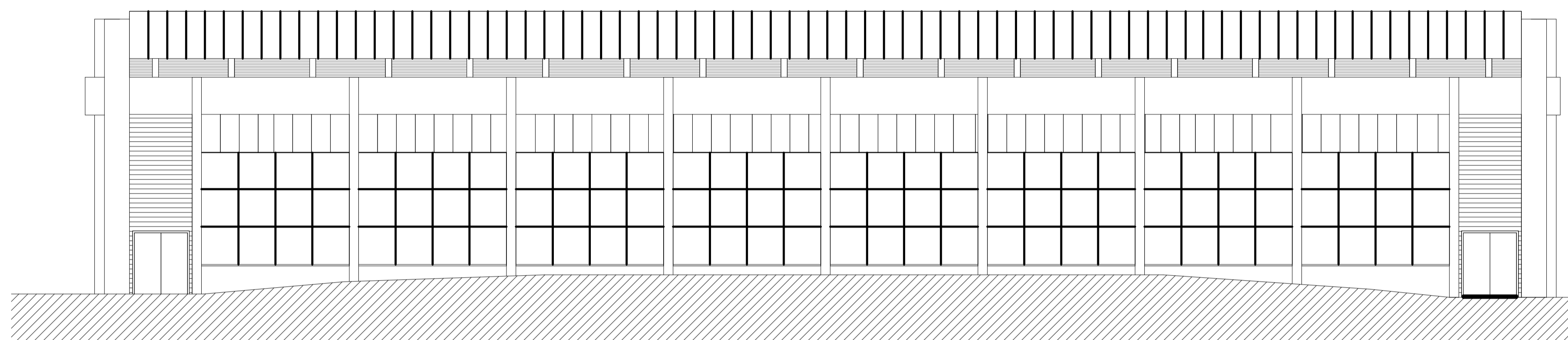

FASADE ØST FØR REHABILITERING

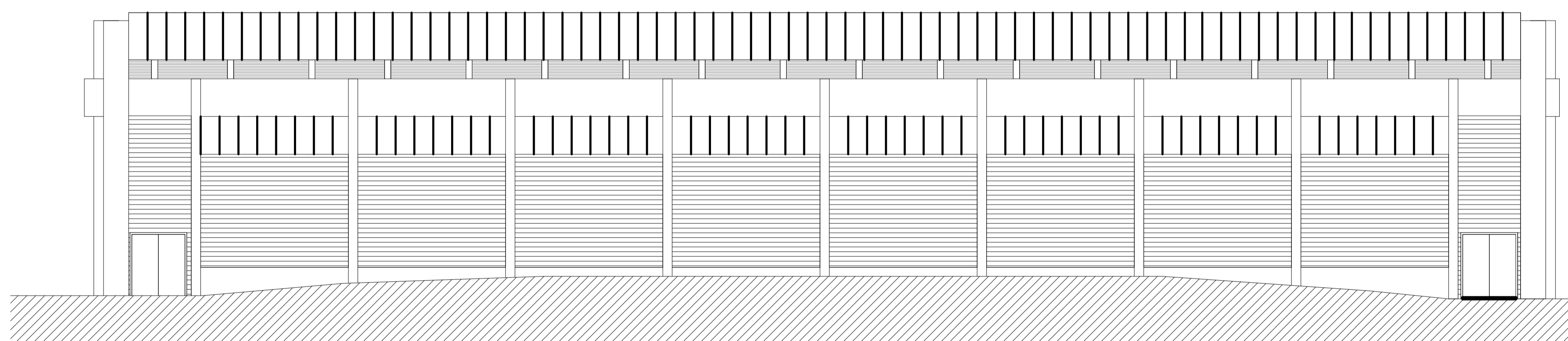

FASADE ØST ETTER REHABILITERING

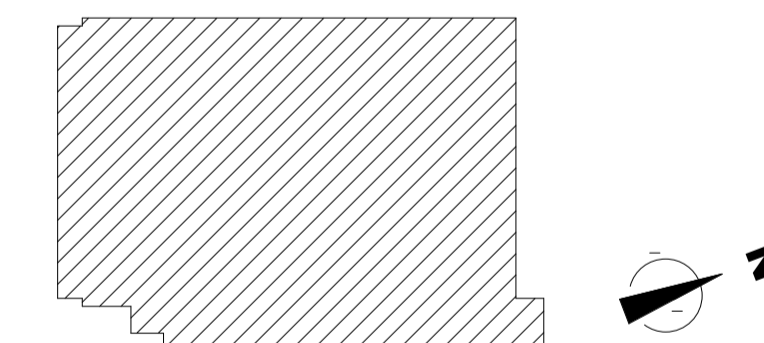

Byggherre:  
**Hedmark fylkeskommune**

Parkgata 64  
2325 Hamar  
Mar-Mette.Solheim@hedmark.no



**RiX Arkitektur**

Ryensvingen 5, 8.etg  
0680 Oslo  
Tlf.: 91 91 61 11 E-post: firmapost@rixarkitektur.no

DATE: BESKRIVELSE: REV: TEGN: GODKJ:

Prosjekt <b>Brummundalshallen</b> Skolevegen 16 2380 Brumundahl		Gnr: 32 Bnr: 476
Prosj.Nr 18430		Målestokk / Format 1 : 100 A1
Fase Anbudsunderlag		Opprettet dato 03.12.2018
Tegningsnavn <b>Fasade mot øst før og etter</b>		Disiplin ARK
Tegningsnr. 18430-00-A-00-FA-200-001		Tegn. / Kontr. MD / RR
		Revisjon Status

NB! Dette er en orienterende tegning mht. eksisterende forhold.  
Det tas forbehold om målrktighet.

Før utførelse og bestilling må alle mål kontrolleres på stedet.  
Alle mål på eksisterende bygg som er avgjørende for rett bestilling  
av nye komponenter, skal kontrollmåles av entreprenør  
før endelige bestillinger.

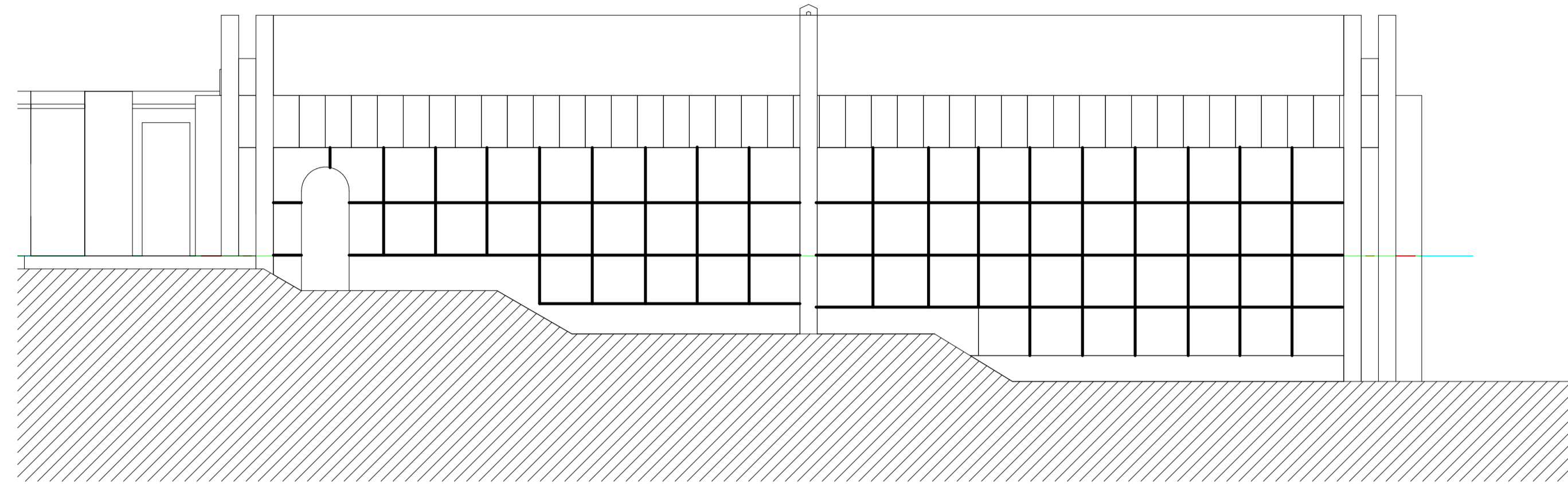

FASADE NORD FØR REHABILITERING

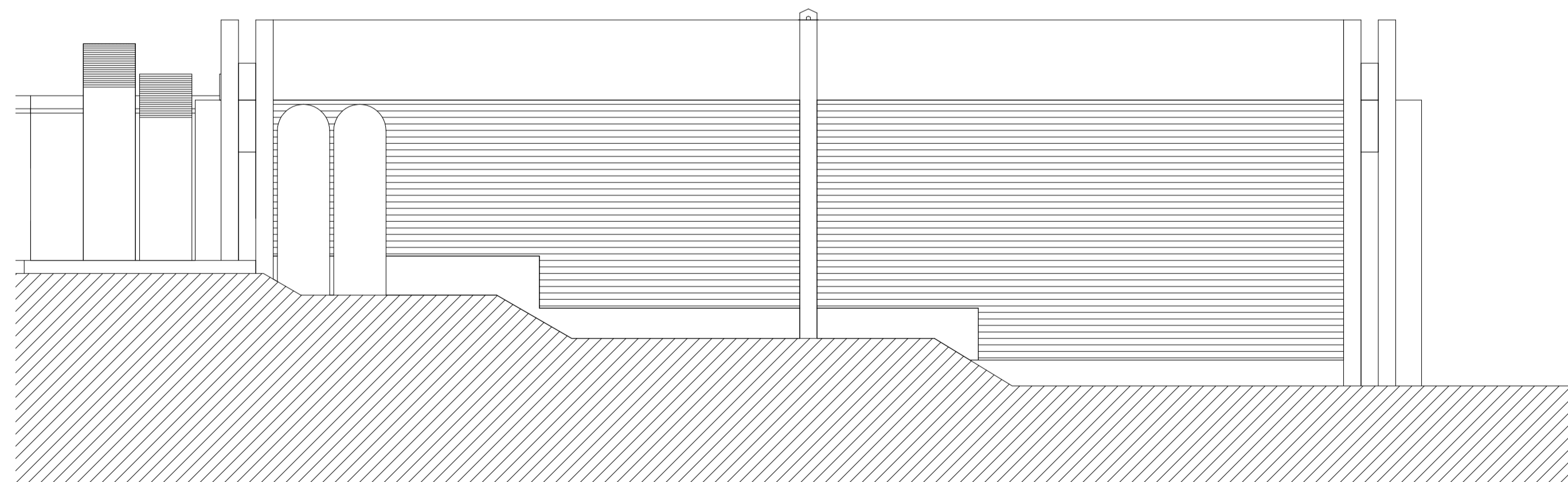

FASADE NORD ETTER REHABILITERING

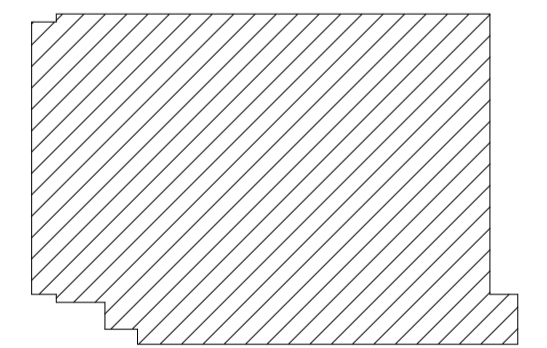

Byggherre:  
**Hedmark fylkeskommune**

Parkgata 64  
2325 Hamar  
Marn-Mette.Solheim@hedmark.no



**RiX Arkitektur**

Ryensvingen 5, 8. etg  
0680 Oslo  
Tlf.: 91 91 61 11 E-post: firmapost@rixarkitektur.no

DATE:	BESKRIVELSE:	REV:	TEGN:	GODKJ:
-------	--------------	------	-------	--------

Prosjekt <b>Brumundshallen</b> Skolevegen 16 2380 Brumunddahl	Gnr: 32 Bnr: 476 Målestokk / Format <b>1 : 100 A1</b>	
Prosj.Nr <b>18430</b>	Fase <b>Anbudsunderlag</b>	Opprettet dato <b>03.12.2018</b>
Tegningsnavn <b>Fasade mot nord før og etter</b>	Disiplin <b>ARK</b>	Tegn. / Kontr. <b>MD / RR</b>
Tegningsnr. <b>18430-00-A-00-FA-200-002</b>	Revisjon	Status

NB! Dette er en orienterende tegning mht. eksisterende forhold.  
Det tas forbehold om målrktighet.

Før utførelse og bestilling må alle mål kontrolleres på stedet.  
Alle mål på eksisterende bygg som er avgjørende for rett bestilling  
av nye komponenter, skal kontrollmåles av entreprenør  
før endelige bestillinger.

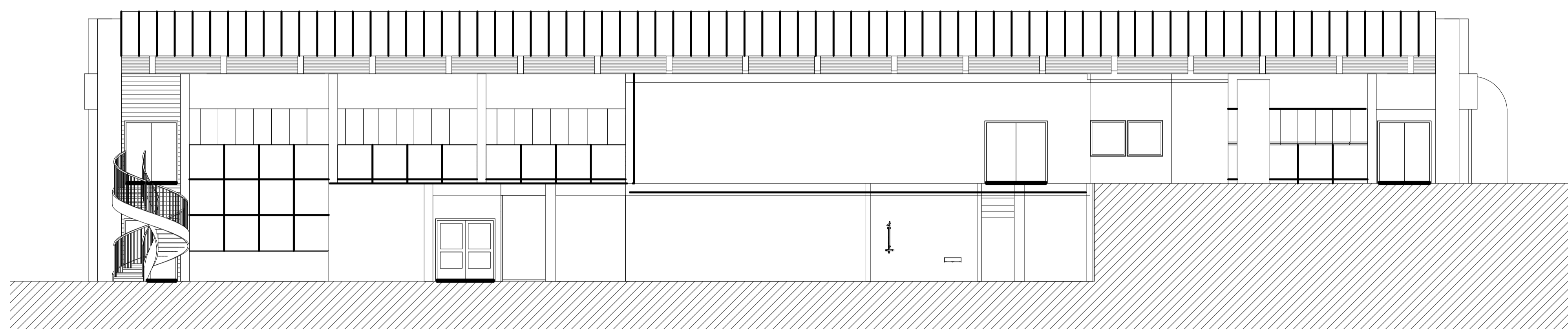

FASADE VEST FØR REHABILITERING

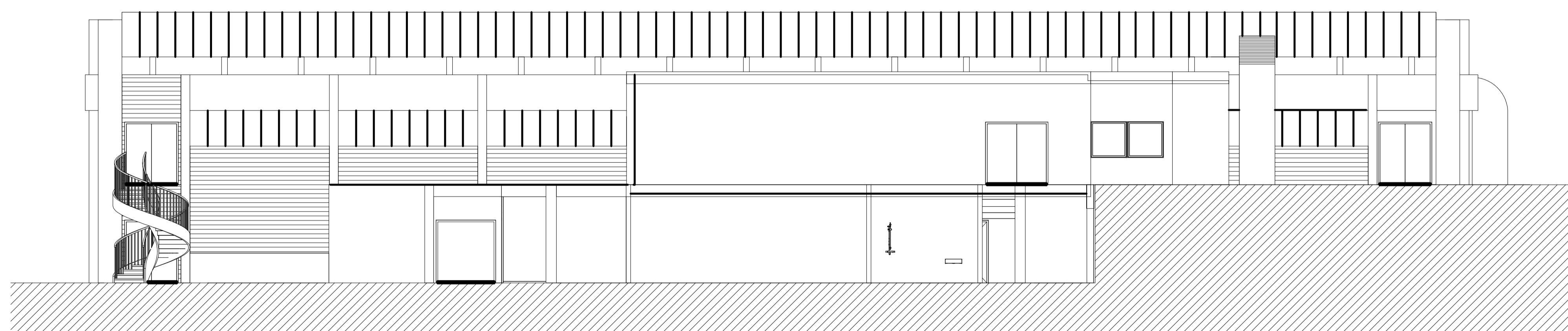

FASADE VEST ETTER REHABILITERING

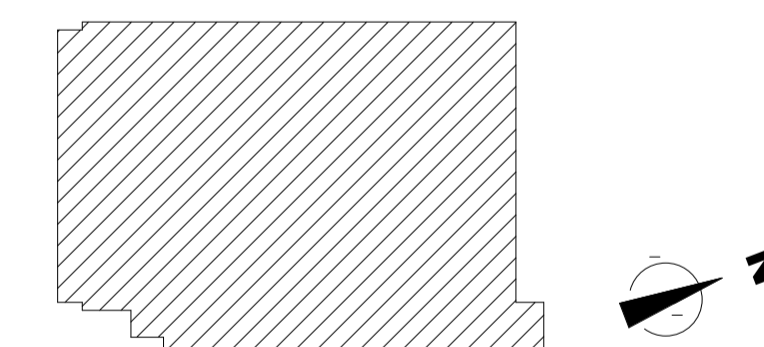

Byggherre:  
**Hedmark fylkeskommune**  
Parkgata 64  
2325 Hamar  
Marn-Mette.Solheim@hedmark.no



**RiK Arkitektur**  
Ryensvingen 5, 8.etg  
0680 Oslo  
Tlf.: 91 91 61 11 E-post: firmapost@rikarkitektur.no

DATE:	BESKRIVELSE:	REV:	TEGN:	GODKJ:
-------	--------------	------	-------	--------

Prosjekt	Brumundalshallen	Gnr: 32	Bnr: 476
	Skolevegen 16	Målestokk / Format	1 : 100 A1
	2380 Brumundahl		

Prosj.Nr	Fase	Opprettet dato
18430	Anbudsunderlag	03.12.2018

Tegningsnavn	Disiplin
Fasade mot vest før og etter	ARK
Tegn. / Kontr.	MD / RR

Tegningsnr.	Revisjon	Status
18430-00-A-00-FA-200-003		

NB! Dette er en orienterende tegning mht. eksisterende forhold.  
Det tas forbehold om målrktighet.

Før utførelse og bestilling må alle mål kontrolleres på stedet.  
Alle mål på eksisterende bygg som er avgjørende for rett bestilling  
av nye komponenter, skal kontrollmåles av entreprenør  
før endelige bestillinger.

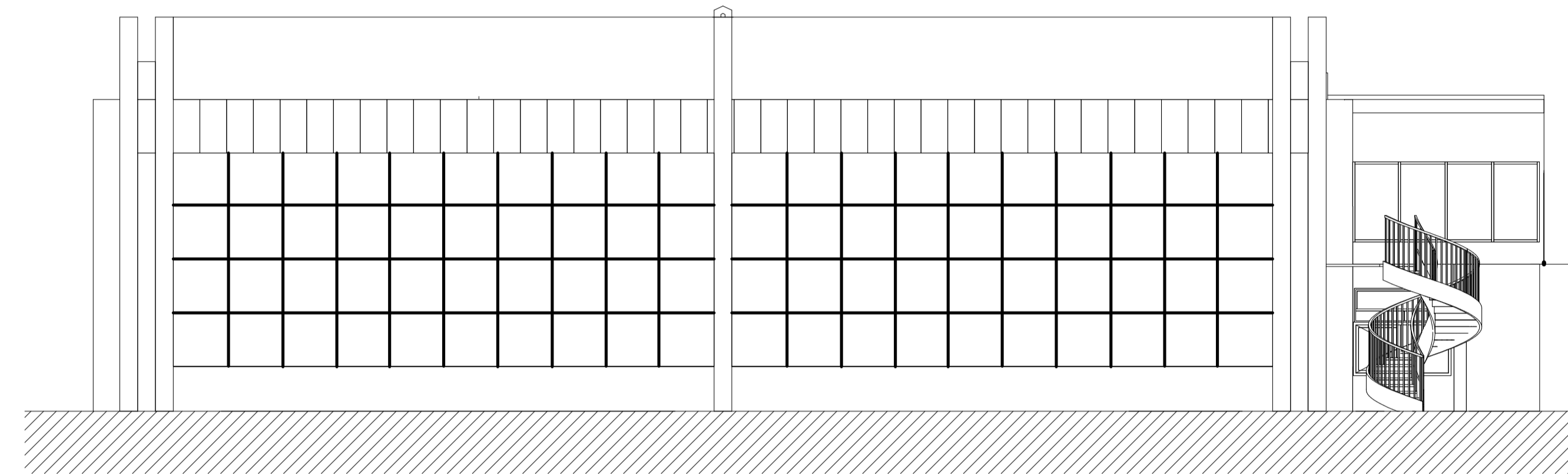

FASADE SYD FØR REHABILITERING

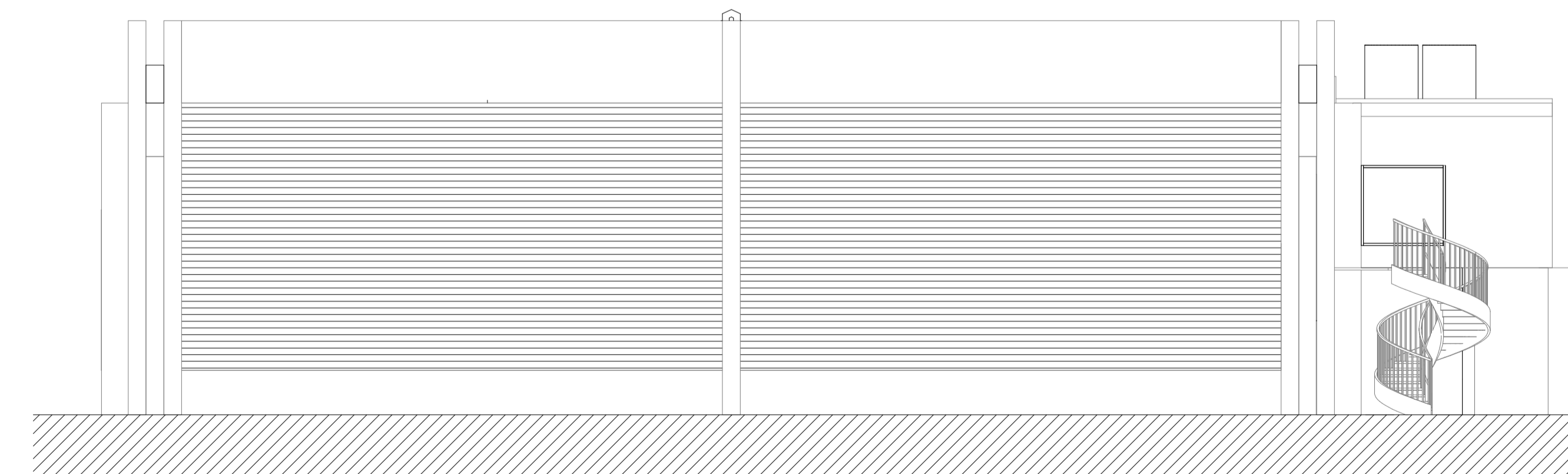

FASADE SYD ETTER REHABILITERING

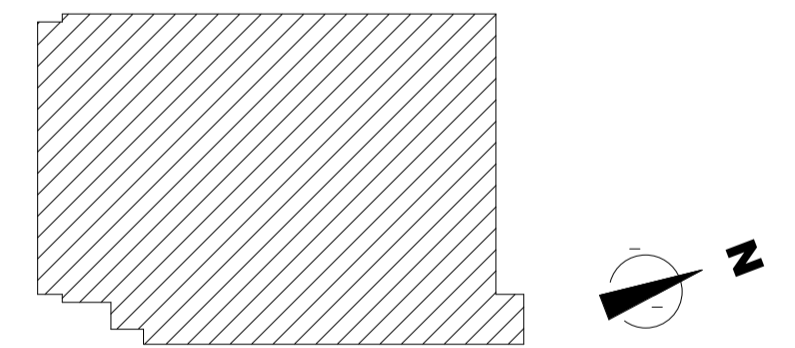

Byggherre:  
**Hedmark fylkeskommune**  
Parkgata 64  
2325 Hamar  
Mar-Mette.Solheim@hedmark.no



**R&K Arkitektur**  
Ryensvingen 5, 8.etg  
0680 Oslo  
Tlf.: 91 91 61 11 E-post: firmapost@rikarkitektur.no

Rev.	Tegn.	Godkj.

DATE:	BESKRIVELSE:	REV:	TEGN:	GODKJ:
Prosjekt	Brummundalshallen	Gnr: 32	Bnr: 476	
	Skolevegen 16	Målestokk / Format		
	2380 Brumundahl	1 : 100 A1		
Prosj.Nr	Fase	Opprettet dato		
18430	Anbudsunderlag	03.12.2018		
Tegningsnavn		Disiplin		
Fasade mot syd før og etter		ARK		
		Tegn. / Kontr.		
		MD / RR		
Tegningsnr.		Revisjon	Status	
18430-00-A-00-FA-200-004				

# Dør innvendig

## Dør asymmetrisk og dobbelt

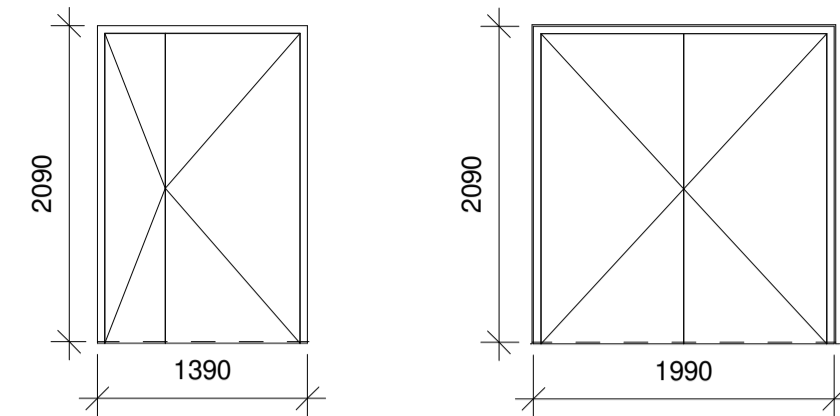

DIAL\_01

DID\_02

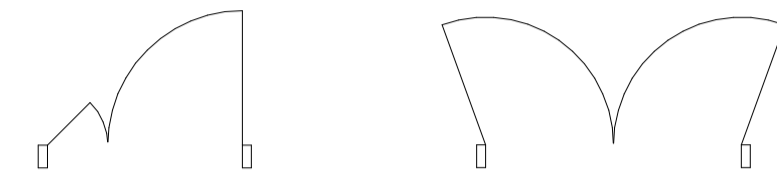

## Dør enkelt

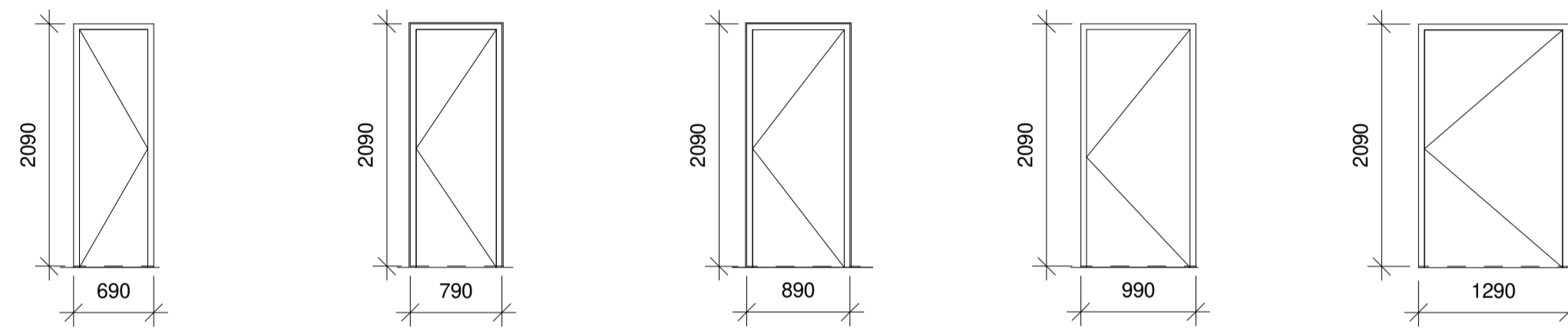

DIEL\_01

DIEL\_02

DIEL\_03

DIEL\_04

DIEL\_05

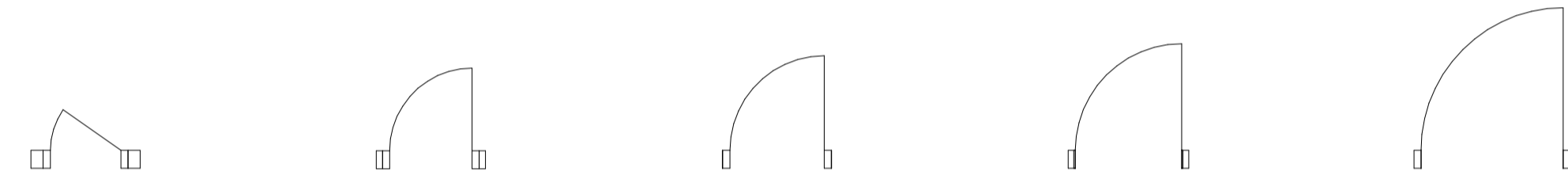

## Skyvedør

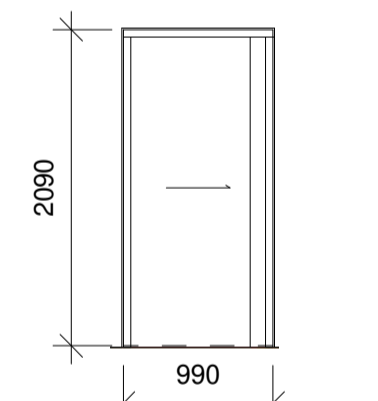

DISEL\_01

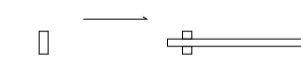

# Dør utvendig

## Dør dobbelt

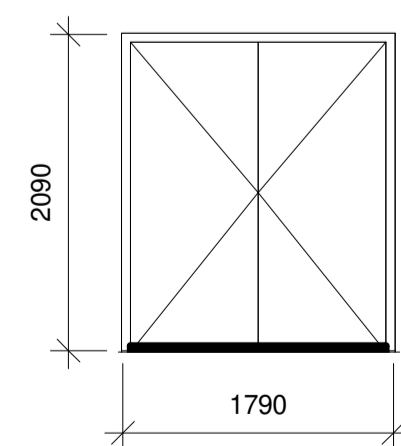

DYDS\_01

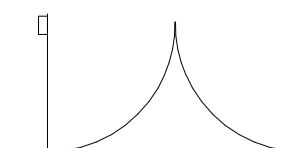

# Vindu utvendig

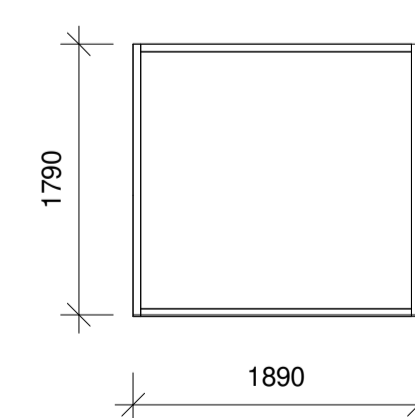

VYF\_01

1 stk.

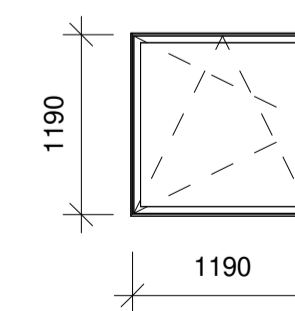
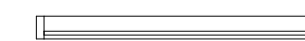

VYÅ\_02

2 stk.

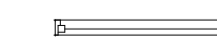

Dørliste				
Type	Kommentar	Bredde	Høyde	Ny
DIAL_01	2	1410	2110	New Construction
DIAL_01: 2	2			
DIDL_03	4	2010	2110	New Construction
DIDL_03: 4	4			
DIEL_02	7	710	2110	New Construction
DIEL_02: 7	7			
DIEL_03	1	810	2110	New Construction
DIEL_03: 1	1			
DIEL_04	13	910	2110	New Construction
DIEL_04: 13	13			
DIEL_05	16	1010	2110	New Construction
DIEL_05: 16	16			
DIEL_08	4	1310	2110	New Construction
DIEL_08: 4	4			
DISEL_01	1	1010	2110	New Construction
DISEL_01: 1	1			
DYDS_01	5	1810	2110	New Construction
DYDS_01: 5	5			
Grand total:	53			

NB! Dette er en orienterende tegning mht. eksisterende forhold. Det tas forbehold om målrrettighet.

Før utførelse og bestilling må alle mål kontrolleres på stedet. Alle mål på eksisterende bygg som er avgjørende for rett bestilling av nye komponenter, skal kontrollmåles av entreprenør før endelige bestillinger.

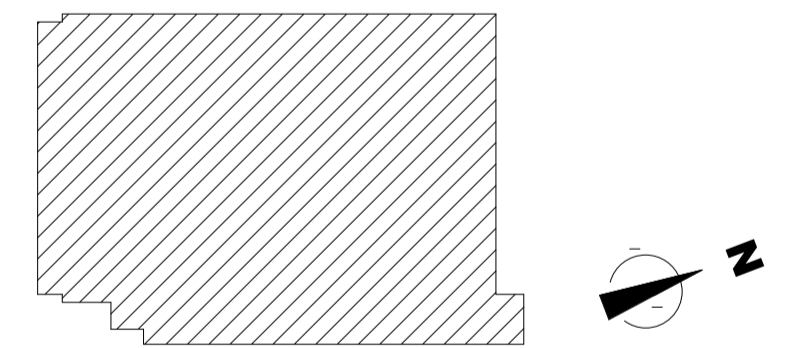

Byggherre:  
**Hedmark fylkeskommune**  
 Parkgata 64  
 2325 Hamar  
 Mar-Mette.Solheim@hedmark.no



**RiK Arkitektur**  
 Ryensvingen 5, 8. etg.  
 0680 Oslo  
 Tlf.: 91 91 61 11 E-post: firmapost@rikarkitektur.no

DATE: \_\_\_\_\_ BESKRIVELSE: \_\_\_\_\_ REV: \_\_\_\_\_ TEGN: \_\_\_\_\_ GODKJ: \_\_\_\_\_

Prosjekt <b>Brumundalshallen</b> Skolevegen 16 2380 Brumundahl	Gnr: 32 Bnr: 476 Målestokk / Format 1 : 50 A1
Prosj.Nr 18430	Fase Anbudsunderlag
Tegningsnavn <b>Skjema dør og vinduer</b>	Opprettet dato 03.12.2018
Tegningsnr. 18430-00-A-00-SK-200-001	Disiplin ARK Tegn. / Kontr. RR / MD Revisjon Status

NB! Dette er en orienterende tegning mht. eksisterende forhold.  
Det tas forbehold om målrktighet.

Før utførelse og bestilling må alle mål kontrolleres på stedet.  
Alle mål på eksisterende bygg som er avgjørende for rett bestilling av nye komponenter, skal kontrollmåles av entreprenør før endelige bestillinger.

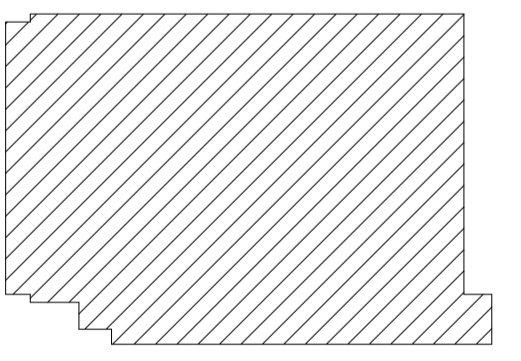
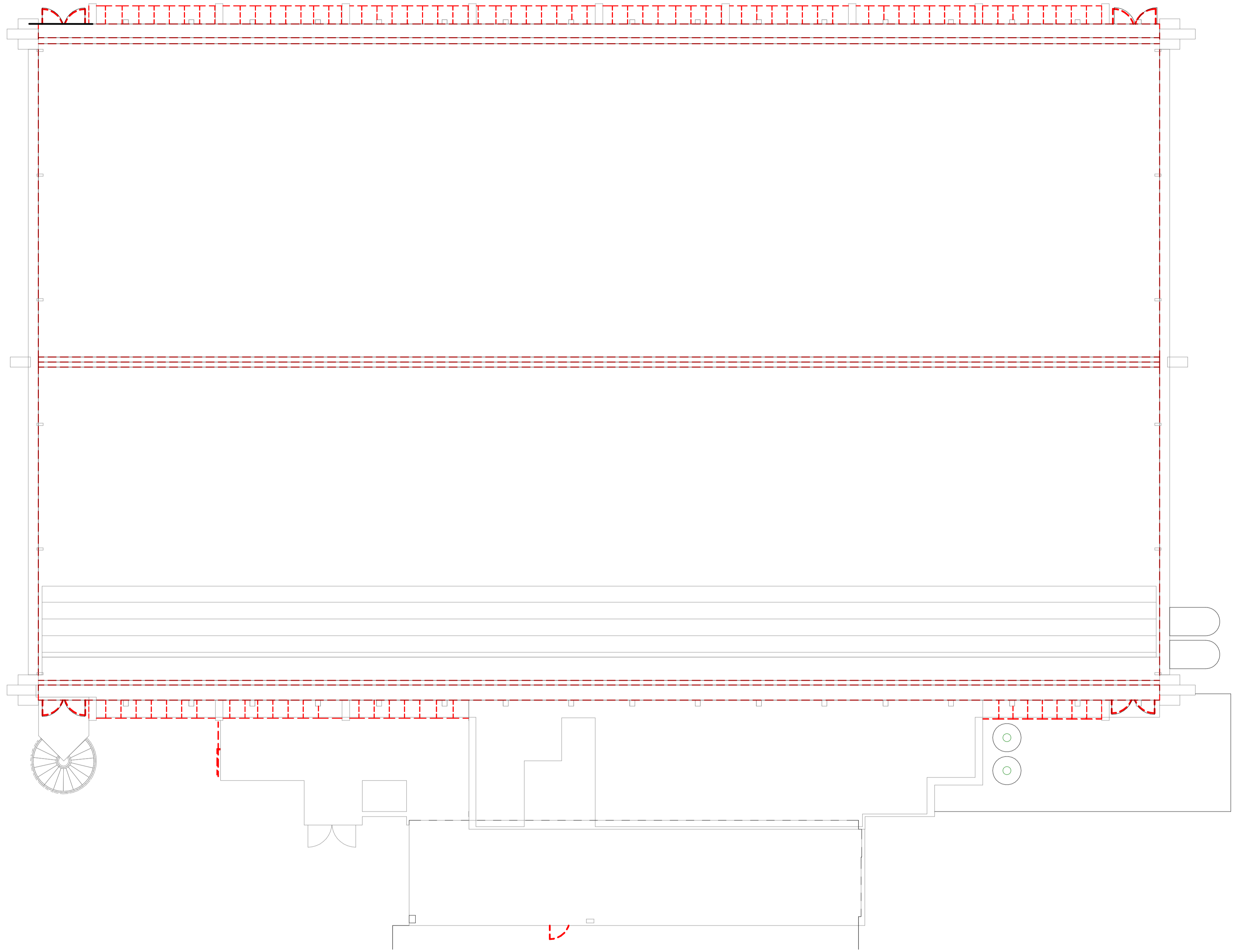

Byggherre:  
**Hedmark fylkeskommune**  
Parkgata 64  
2325 Hamar  
Mar-Mette.Solheim@hedmark.no



**R|K Arkitektur**  
Ryensvingen 5, 8. etg  
0680 Oslo  
Tlf.: 91 91 61 11 E-post: firmapost@rikarkitektur.no

DATE	BESKRIVELSE	REV	TEGN	GODKJ

PROSJEKT: **Brumundalshallen** Gnr: 32 Bnr: 476

Skolevegen 16 Målestokk / Format  
2380 Brumundahl 1 : 100 A1

Prosj.Nr Fase Opprettet dato  
18430 Anbudsunderlag 03.12.2018



Tegningsnavn Disiplin  
Skjema veggoverflater takplan ARK  
Tegn. / Kontr. Author / Checker

Tegningsnr. Revisjon Status  
18430-00-A-0T-SK-200-003

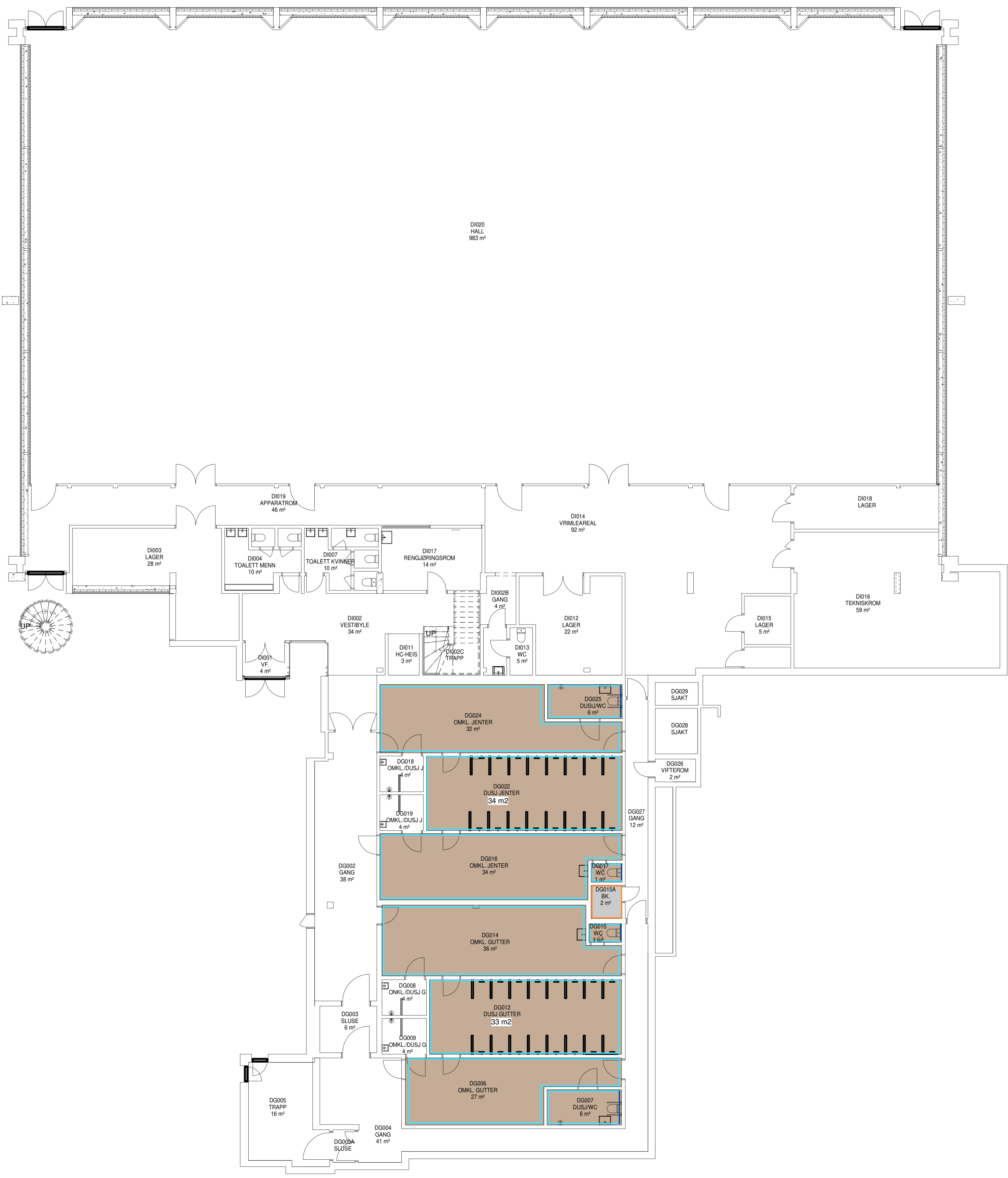





### Ny overflate gulv:

-  Grå flis
-  Grå vinyl

### Nye overflater vegger:

-  Mørk grå flis
-  Hvit flis
-  Malt vegg

NB! Dette er en orienterende tegning mht. eksisterende forhold. Det tas forbehold om målråttighet.  
 Før utførelse og bestilling må alle mål kontrolleres på stedet. Alle mål på eksisterende bygg som er avgjørende for rett bestilling av nye komponenter, skal kontrollmåles av entreprenør for endelige bestillinger.

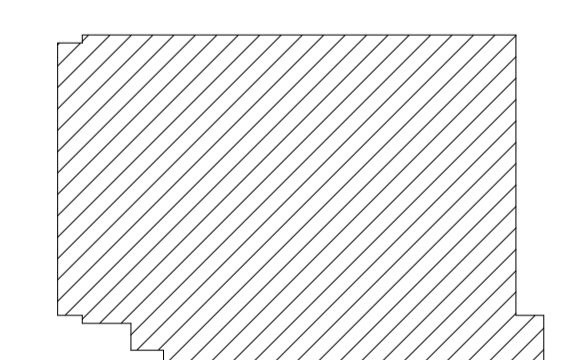

Byggherre:  
**Hedmark fylkeskommune**  
 Parkgata 64  
 2325 Hamar  
 Mar-Mette.Solheim@hedmark.no

**RiA Arkitektur**  
 Ryensvingen 5, 8. etg  
 0680 Oslo  
 Tlf.: 91 91 61 11 E-post: firmapost@riarkitektur.no

DATO:	BESKRIVELSE:	REV:	TEGN:	GODKJ:

Prosjekt <b>Brummundshallen</b> Skolevegen 16 2380 Brumunddahl	Gnr: 32 Bnr: 476 Målestokk / Format <b>1 : 100 A1</b>
Prosj.Nr <b>18430</b>	Fase <b>Anbudsunderlag</b>
Opprettet dato <b>03.12.2018</b>	
Tegningsnavn <b>Skjema plan U opsjon</b>	
Tegn. / Kontr. <b>Author / Checker</b>	
Tegningsnr. <b>18430-00-A-0U-SK-200-002</b>	Revisjon Status

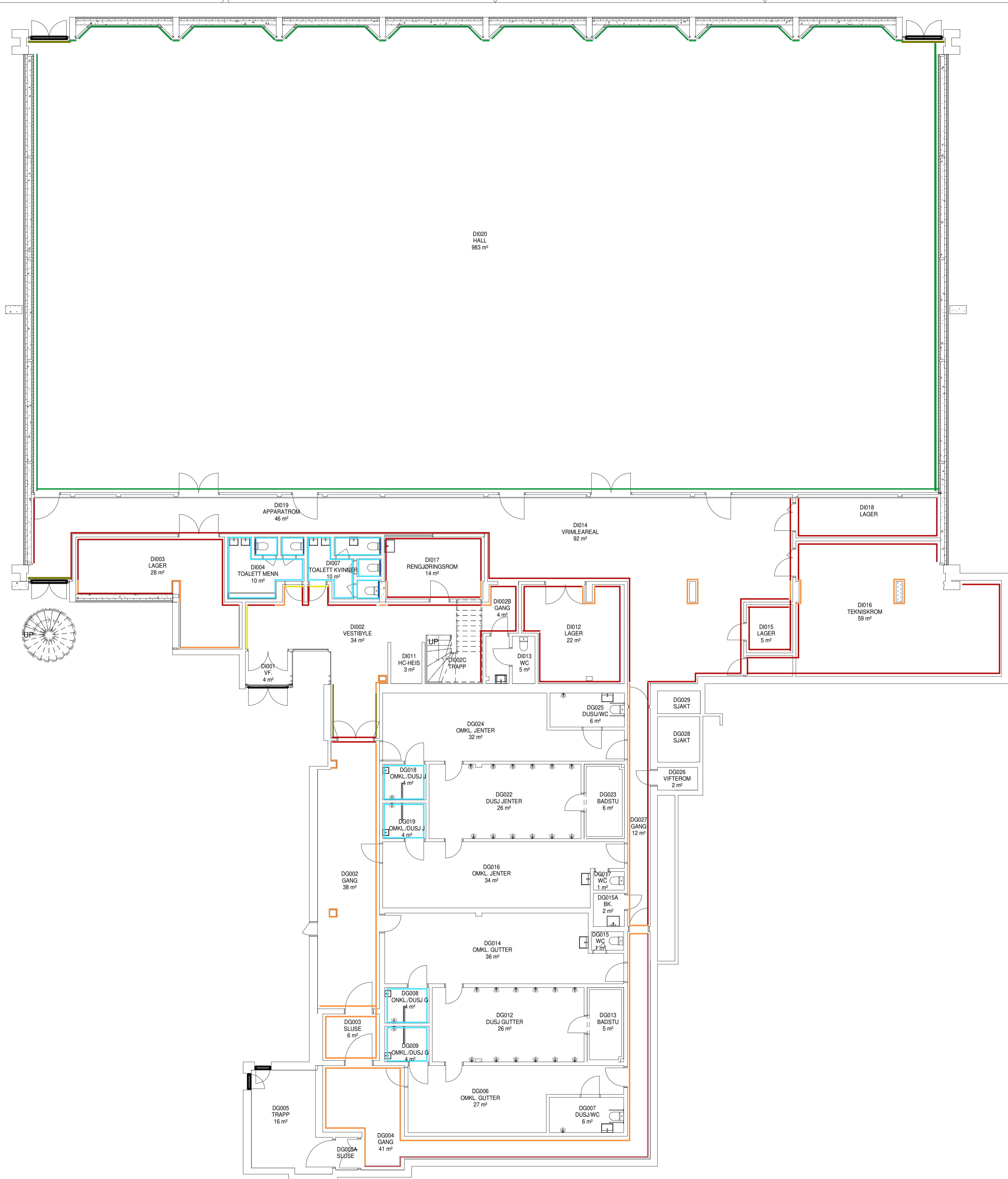

NB! Dette er en orienterende tegning mht. eksisterende forhold. Det tas forbehold om målraktighet.  
Før utførelse og bestilling må alle mål kontrolleres på stedet. Alle mål på eksisterende bygg som er avgjørende for rett bestilling av nye komponenter, skal kontrollmåles av entreprenør før endelige bestillinger.

### Nye overflater vegger:

- Perforerte finerplater
- Trespilevegg
- Oljet trepanel
- Flis mørk
- Flis hvit
- Malt betong
- Malt lettklinker
- Malt gips
- Malt trepanel
- Fibersement plate ubehandlet

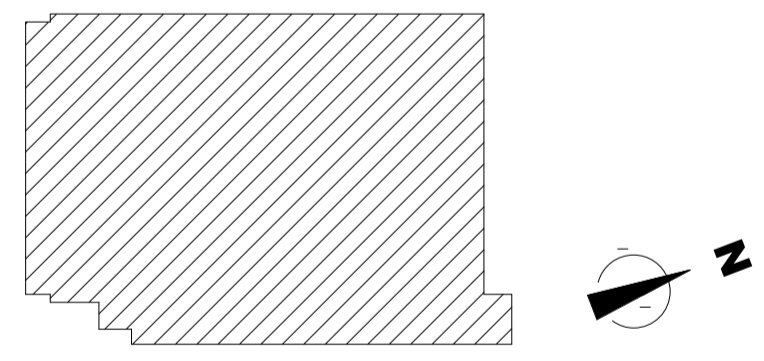

Byggherre:  
**Hedmark fylkeskommune**  
Parkgata 64  
2325 Hamar  
Mail: Mette.Solheim@hedmark.no

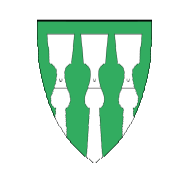

**RIK Arkitektur**  
Ryensvingen 5, 8.etg  
0680 Oslo  
Tlf.: 91 91 61 11      E-post: firmapost@rikarkitektur.no







DATE:      BESKRIVELSE:      REV:      TEGN:      GODKJ:

Prosjekt <b>Brummundshallen</b> Skolevegen 16 2380 Brumunddahl	Gnr: 32    Bnr: 476 Målestokk / Format <b>1 : 100 A1</b>
Prosj.Nr    Fase <b>18430    Anbud Sunderland</b>	Opprettet dato <b>03.12.2018</b>
Tegningsnavn <b>Skjema veggoverflater</b>	Disiplin <b>ARK</b>
<b>Plan U</b>	Tegn. / Kontr. <b>MD / RR</b>
Tegningsnr. <b>18430-00-A-0U-SK-200-001</b>	Revisjon    Status

NB! Dette er en orienterende tegning mht. eksisterende forhold. Det tas forbehold om målriktighet.

Før utførelse og bestilling må alle mål kontrolleres på stedet. Alle mål på eksisterende bygg som er avgjørende for rett bestilling av nye komponenter, skal kontrollmåles av entreprenør før endelige bestillinger.

### Nye overflater vegger:

- Perforerte finerplater 
- Trespilevegg 
- Oljet trepanel 
- Flis mørk 
- Flis hvit 
- Malt betong 
- Malt lettklinker 
- Malt gips 
- Malt trepanel 

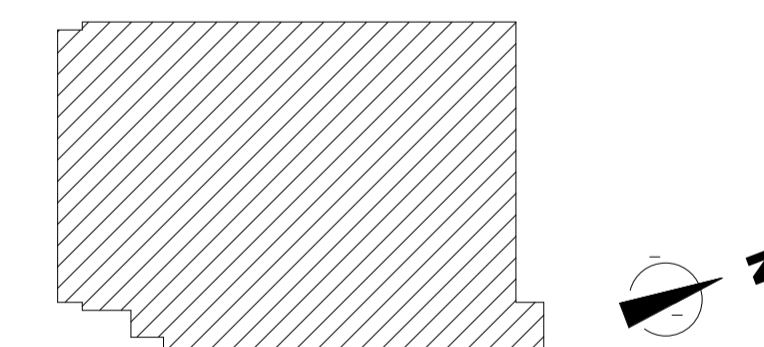
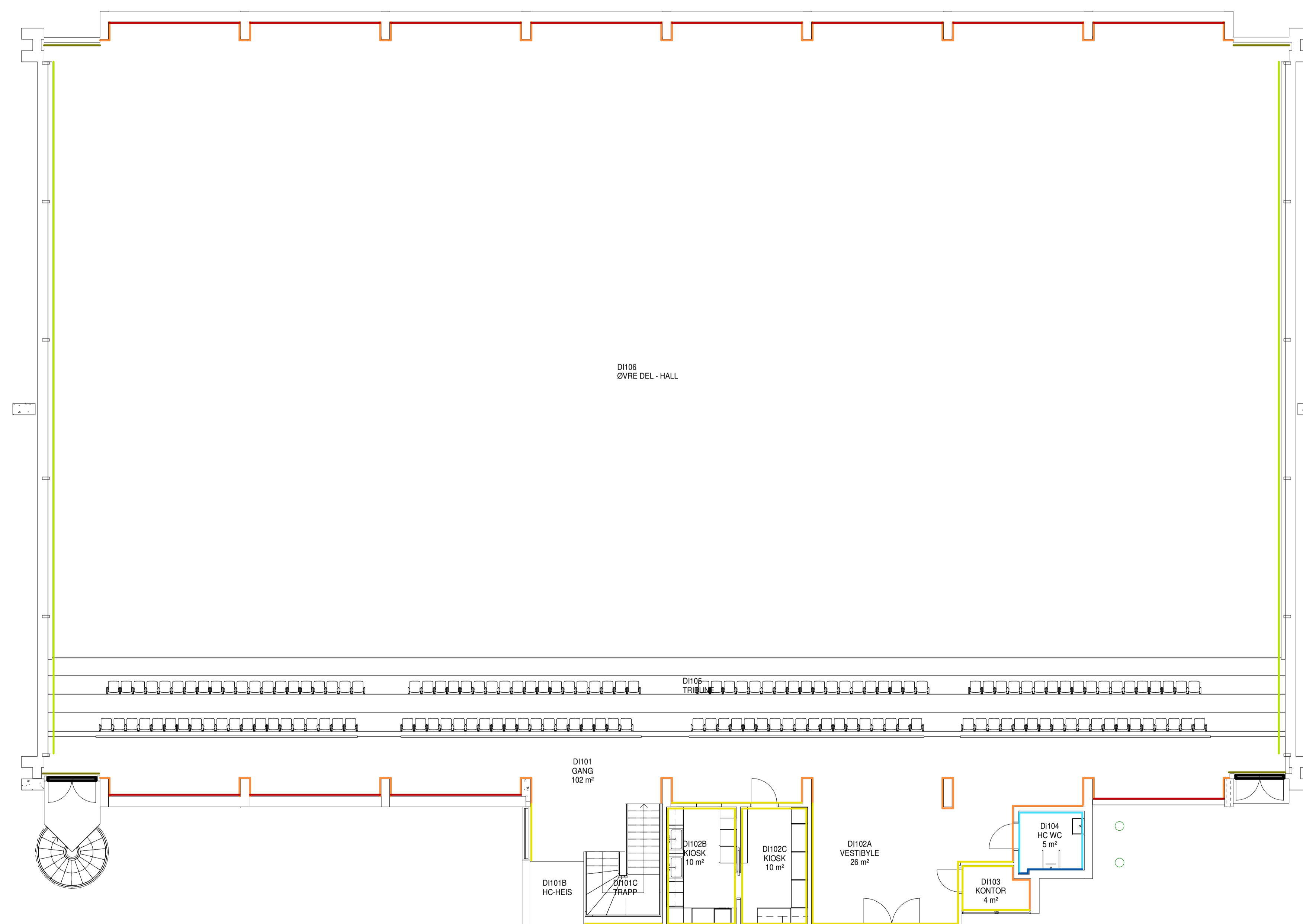

Byggherre:  
**Hedmark fylkeskommune**  
Parkgata 64  
2325 Hamar  
Mar-Mette.Solheim@hedmark.no



**Ri Arkitektur**  
Ryensvingen 5, 8.etg  
0680 Oslo  
Tlf.: 91 91 61 11 E-post: firmapost@riarkitektur.no

Rev.	Dato	Beskrivelse	Rev.	Tegn.	Godkj.

Prosjekt	Gnr: 32 Bnr: 476
<b>Brumundshallen</b>	Målestokk / Format
Skolevegen 16	<b>1 : 100 A1</b>
2380 Brumunddahl	
Prosj.Nr	Fase
18430	Anbudsunderlag
Tegningsnavn	Opprettet dato
<b>Skjema veggoverflater</b>	<b>03.12.2018</b>
<b>Plan 1</b>	Disiplin
	<b>ARK</b>
Tegningsnr.	Tegn. / Kontr.
18430-00-A-01-SK-200-001	<b>MD / RR</b>
	Revisjon Status

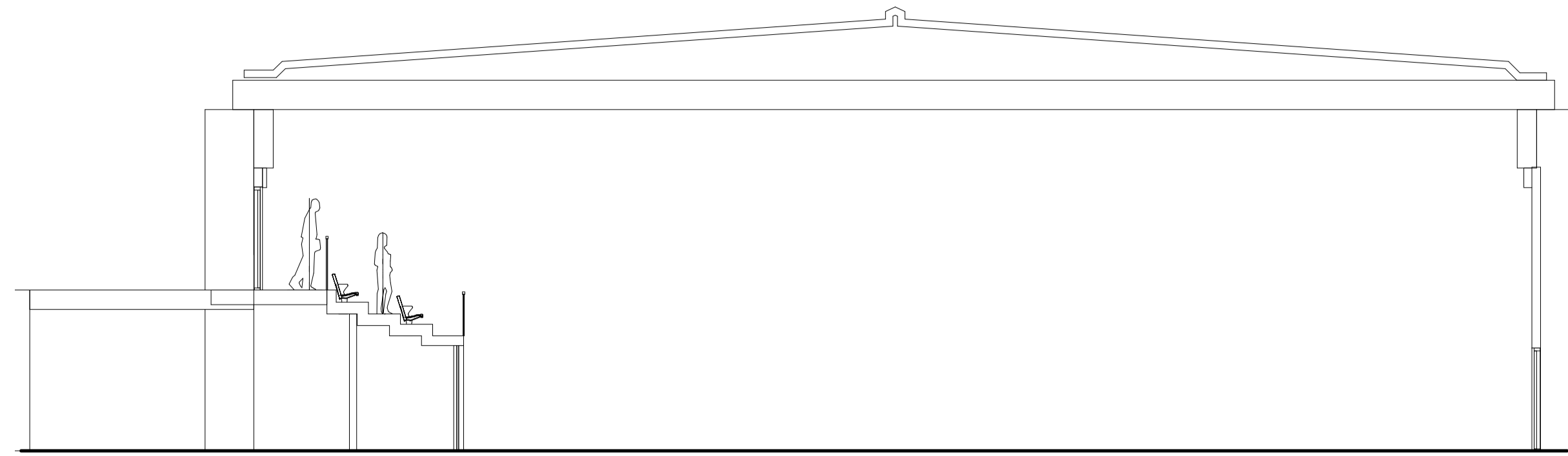

Section 12 gjennom seter  
Kfr.tegn: 18430-00-A-01-SK-200-002

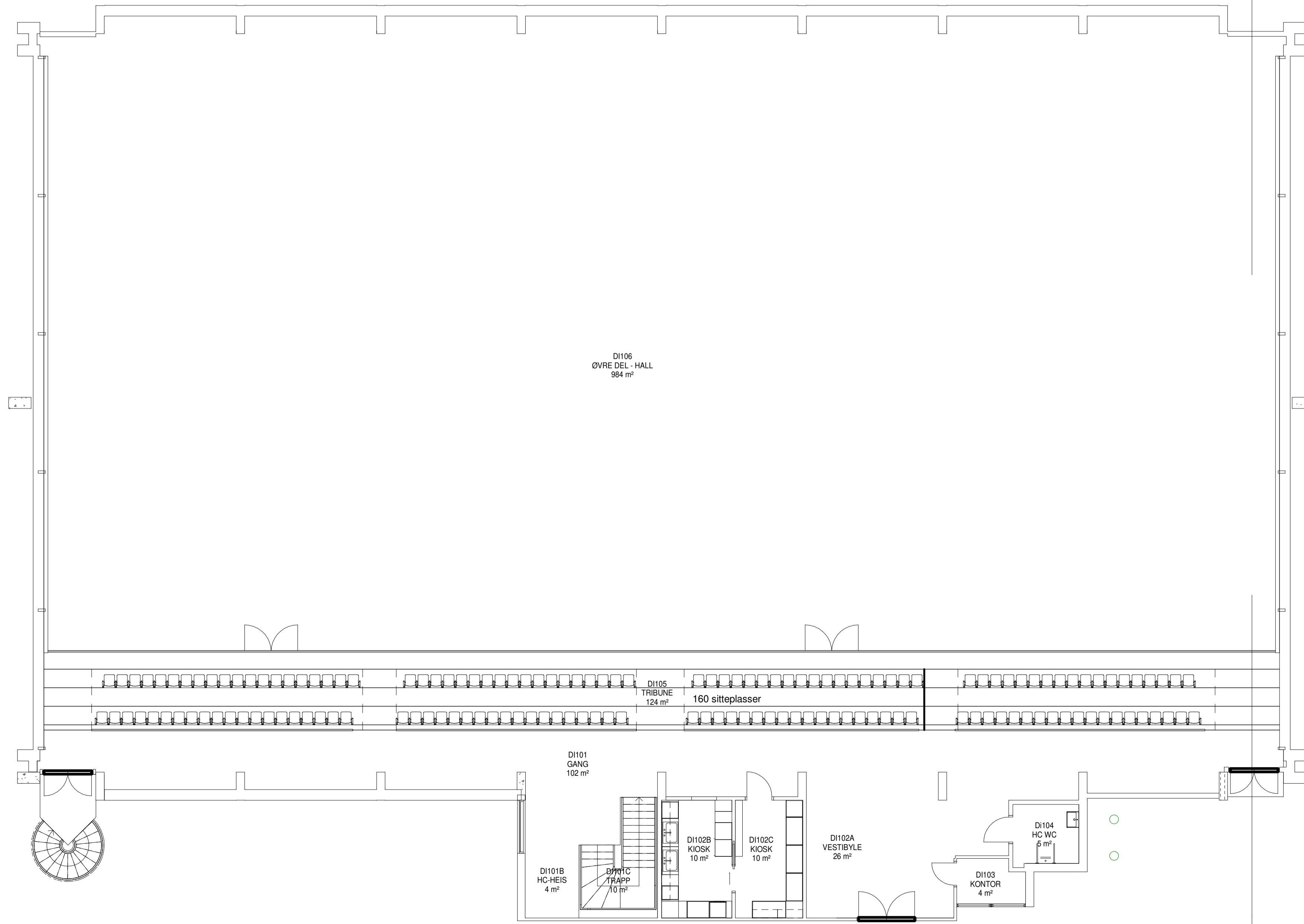

Section 12 gjennom seter  
Kfr.tegn: 18430-00-A-01-SK-200-002

NB! Dette er en orienterende tegning mht. eksisterende forhold. Det tas forbehold om målrktighet.

Før utførelse og bestilling må alle mål kontrolleres på stedet. Alle mål på eksisterende bygg som er avgjørende for rett bestilling av nye komponenter, skal kontrollmåles av entreprenør før endelige bestillinger.

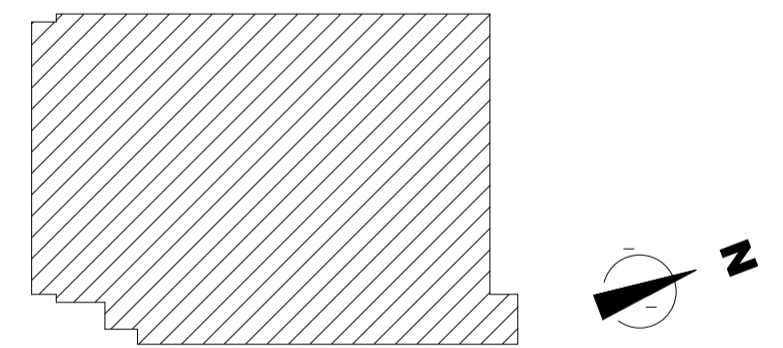

Byggherre:  
**Hedmark fylkeskommune**  
Parkgata 64  
2325 Hamar  
Marn-Mette.Solheim@hedmark.no



**RiK Arkitektur**  
Ryensvingen 5, 8. etg  
0680 Oslo  
Tlf.: 91 91 61 11 E-post: firmapost@rikarkitektur.no

DATE:	BESKRIVELSE:	REV:	TEGN:	GODKJ:
-------	--------------	------	-------	--------

Prosjekt <b>Brumundalshallen</b> Skolevegen 16 2380 Brumunddahl		Gnr: 32 Bnr: 476
Målestokk / Format <b>1 : 100 A1</b>		
Prosj.Nr <b>18430</b>	Fase <b>Anbudssunderlag</b>	Opprettet dato <b>03.12.2018</b>
Tegningsnavn <b>Skjema plan 1., tribune, opsjon Plan 01/snitt</b>		Disiplin <b>ARK</b>
Tegningsnr. <b>18430-00-A-01-SK-200-002</b>		Tegn. / Kontr. <b>MD / RR</b>
Revisjon	Status	

NB! Dette er en orienterende tegning mht. eksisterende forhold. Det tas forbehold om målriktighet.

Før utførelse og bestilling må alle mål kontrolleres på stedet. Alle mål på eksisterende bygg som er avgjørende for rett bestilling av nye komponenter, skal kontrollmåles av entreprenør før endelige bestillinger.

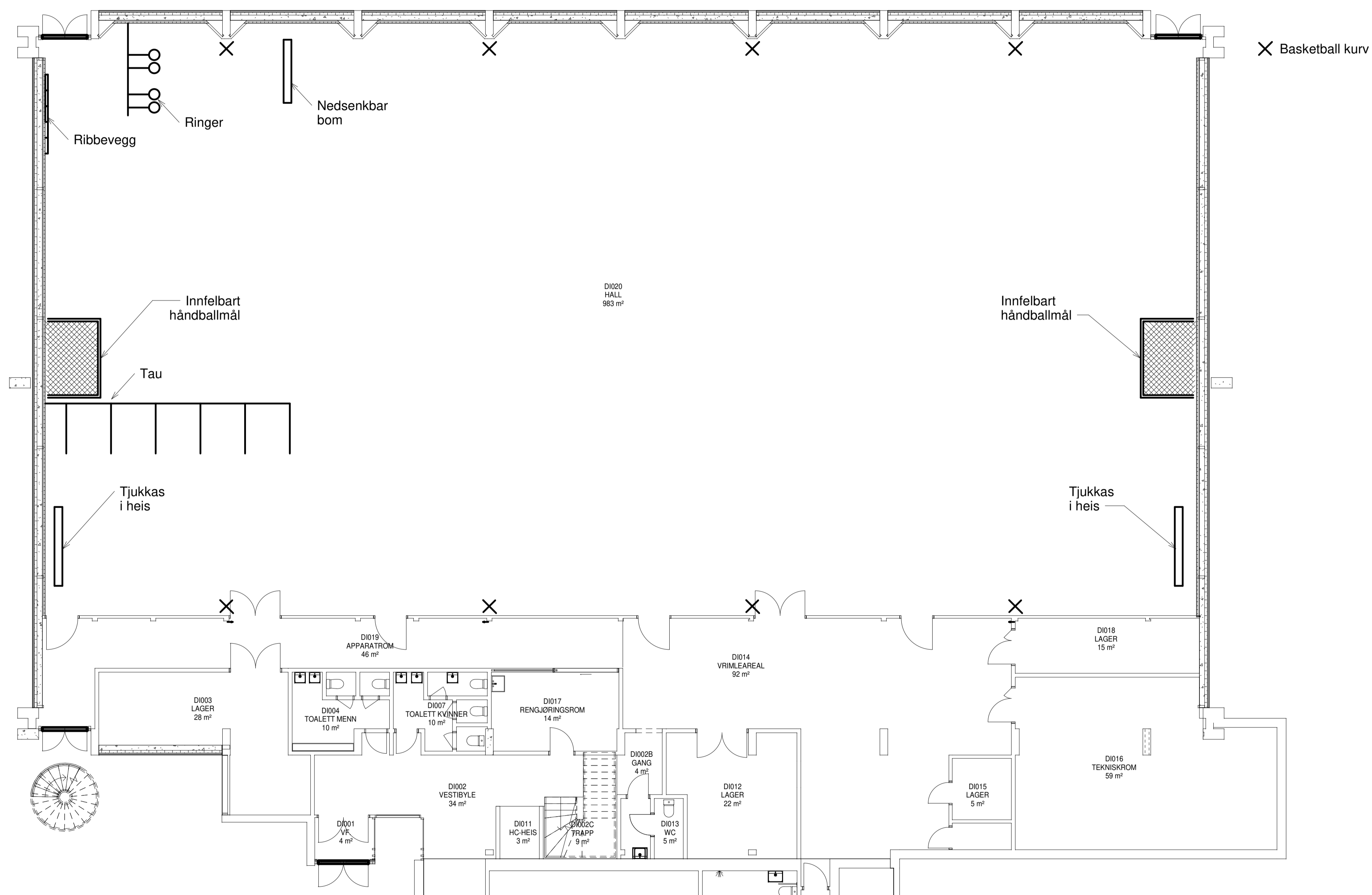

Byggherre:

Hedmark fylkeskommune

Parkgata 64  
2325 Hamar  
Mar-Mette.Solheim@hedmark.no



RiK Arkitektur

Ryensvingen 5, 8.etg  
0680 Oslo  
Tlf.: 91 91 61 11 E-post: firmapost@rikarkitektur.no

DATE: BESKRIVELSE: REV: TEGN: GODKJ:

Prosjekt <b>Brumundshallen</b> Skolevegen 16 2380 Brumunddahl	Gnr: 32 Bnr: 476 Målestokk / Format <b>1 : 100 A1</b>
Prosj.Nr Fase <b>18430 Anbudsunderlag</b>	Opprettet dato <b>03.12.2018</b>
Tegningsnavn <b>Skjema fastmontert idrettsutstyr</b>	Disiplin <b>ARK</b> Tegn. / Kontr. <b>MD / RR</b>
Tegningsnr. <b>18430-00-A-01-SK-260-001</b>	Revisjon Status