

NB! Dette er en orienterende tegning mht. eksisterende forhold. Det tas forbehold om målrichtigkeit.

Før utførelse og bestilling må alle mål kontrolleres på stedet. Alle mål på eksisterende bygg som er avgjørende for rett bestilling av nye komponenter, skal kontrollmåles av entreprenør før endelige bestillinger.

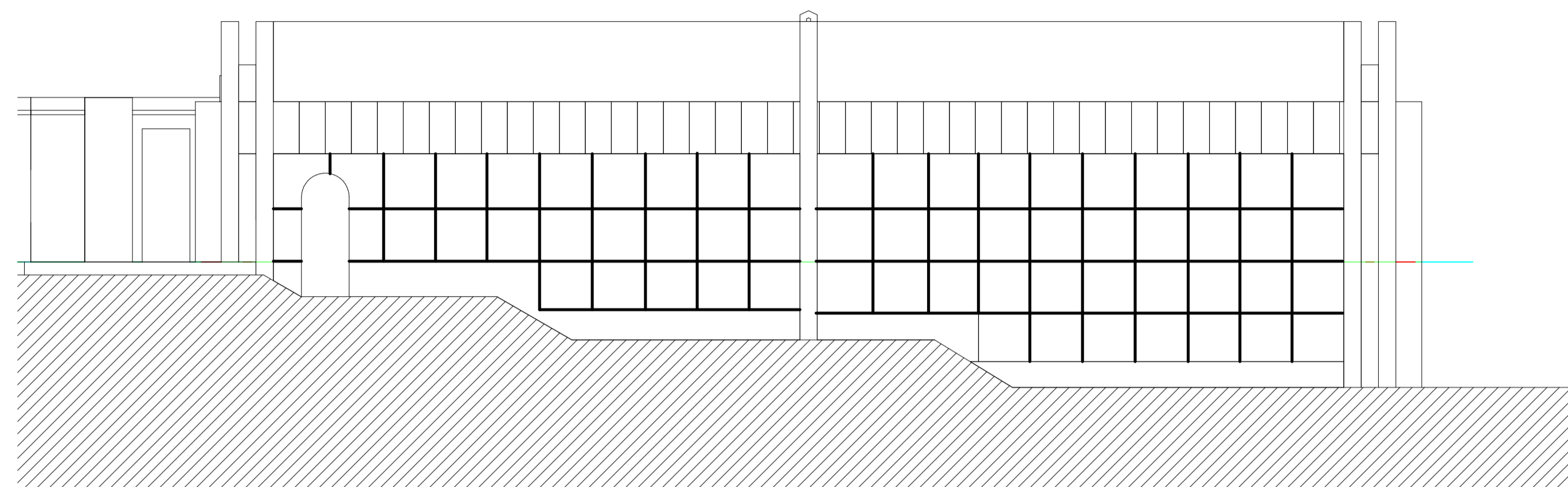

FASADE NORD FØR REHABILITERING

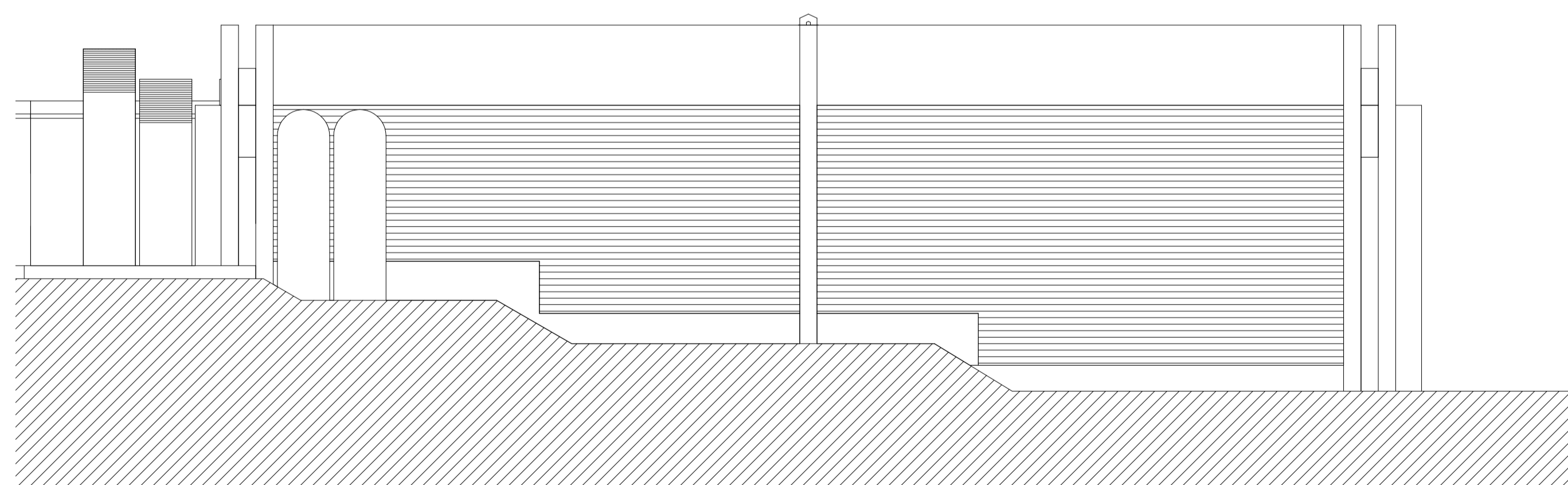

FASADE NORD ETTER REHABILITERING

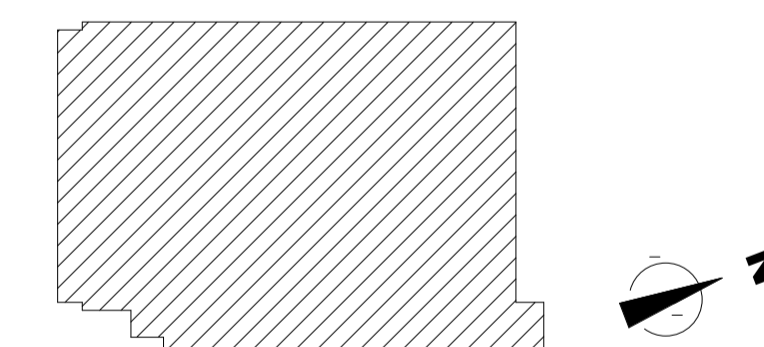

Byggherre:  
**Hedmark fylkeskommune**  
Parkgata 64  
2325 Hamar  
Mørn-Mette.Solheim@hedmark.no



**RiK Arkitektur**  
Ryensvingen 5, 8.etg  
0680 Oslo  
Tlf.: 91 91 61 11 E-post: firmapost@rikarkitektur.no

REV	TEGN	GODKJ

DATE: BESKRIVELSE: REV: TEGN: GODKJ:

Prosjekt <b>Brummundalshallen</b> Skolevegen 16 2380 Brumunddahl		Gnr: 32 Bnr: 476 Målestokk / Format <b>1 : 100 A1</b>
Prosj.Nr <b>18430</b>	Fase Anbudsunderlag	Opprettet dato <b>03.12.2018</b>
Tegningsnavn <b>Fasade mot nord før og etter</b>		Disiplin <b>ARK</b>
Tegningsnr. <b>18430-00-A-00-FA-200-002</b>		Tegn. / Kontr. <b>MD / RR</b>
		Revisjon Status