

NB! Dette er en orienterende tegning mht. eksisterende forhold.  
Det tas forbehold om målrktighet.

Før utførelse og bestilling må alle mål kontrolleres på stedet.  
Alle mål på eksisterende bygg som er avgjørende for rett bestilling  
av nye komponenter, skal kontrollmåles av entreprenør  
før endelige bestillinger.

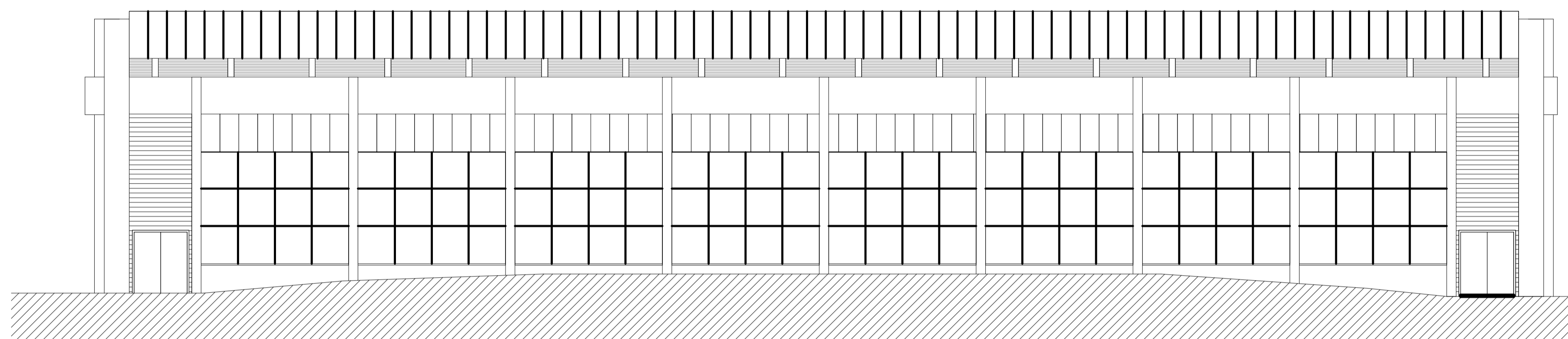

FASADE ØST FØR REHABILITERING

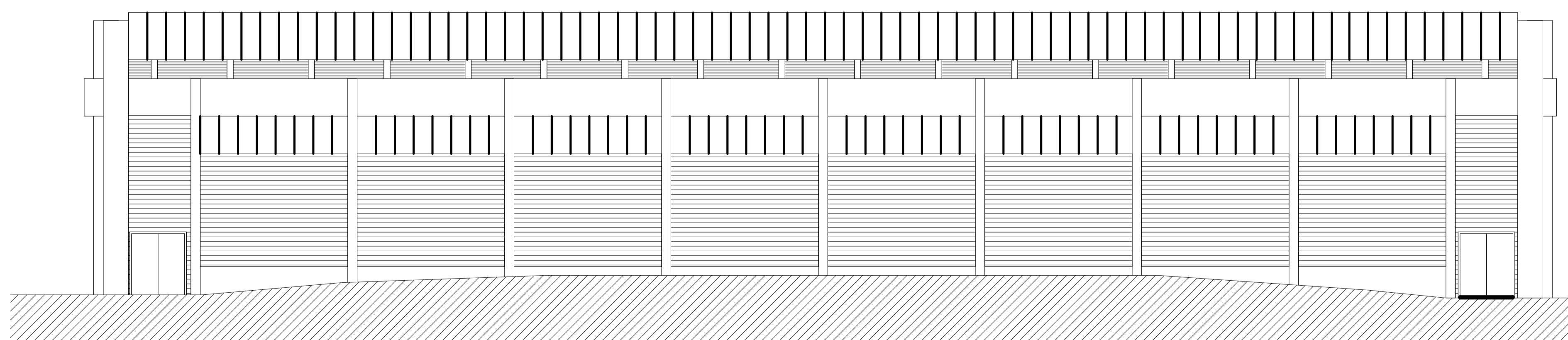

FASADE ØST ETTER REHABILITERING

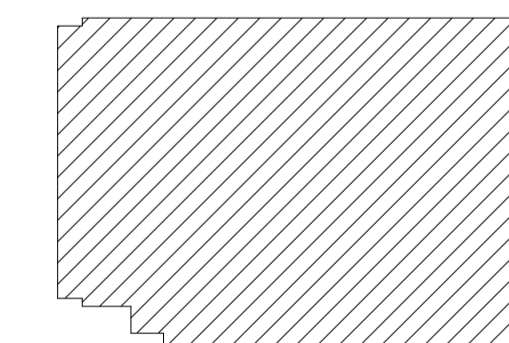

Byggherre:  
**Hedmark fylkeskommune**

Parkgata 64  
2325 Hamar  
Mar-Mette.Solheim@hedmark.no



**RiK Arkitektur**

Ryensvingen 5, 8.etg  
0680 Oslo  
Tlf.: 91 91 61 11 E-post: firmapost@rikarkitektur.no

DATE: BESKRIVELSE: REV: TEGN: GODKJ:

Prosjekt <b>Brumundalshallen</b> Skolevegen 16 2380 Brumundahl	Gnr: 32 Bnr: 476 Målestokk / Format <b>1 : 100 A1</b>
Prosj.Nr <b>18430</b>	Fase <b>Anbudsunderlag</b>
Tegningsnavn <b>Fasade mot øst før og etter</b>	Opprettet dato <b>03.12.2018</b>
Tegningsnr. <b>18430-00-A-00-FA-200-001</b>	Disiplin <b>ARK</b>
	Tegn. / Kontr. <b>MD / RR</b>
	Revisjon Status