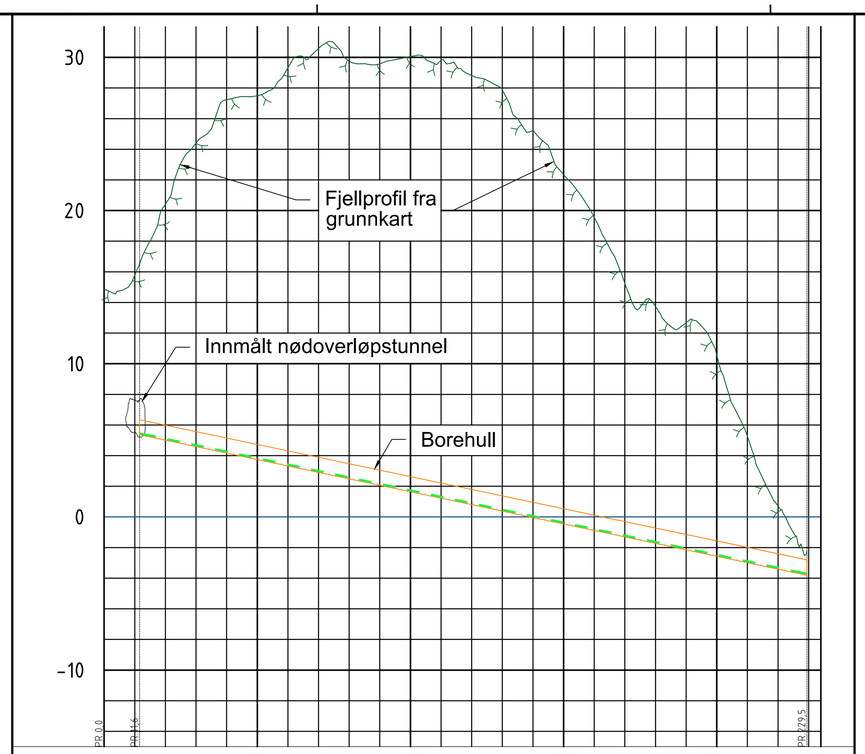

PROFIL NR.	0	50	100	150	200	234

Terrenghøyde/ Topp vegdekke	14,87	15,78	20,41	24,41	27,24	27,50	29,32	30,58	29,77	29,58	30,05	29,81	28,82	27,88	25,24	22,35	19,55	15,24	13,73	12,68	10,56	5,25	0,71	-2,20
HOR.V.PUNKT i m		217,9																						
SP Kumavst. i m		217,9																						
SP Fall i ‰		-42,1																						
SP Kote innv. bunn		5,46																						-3,71
SP Type og dim		Φ630mm PE100 RC+ MED KAPPE SDR 11																						

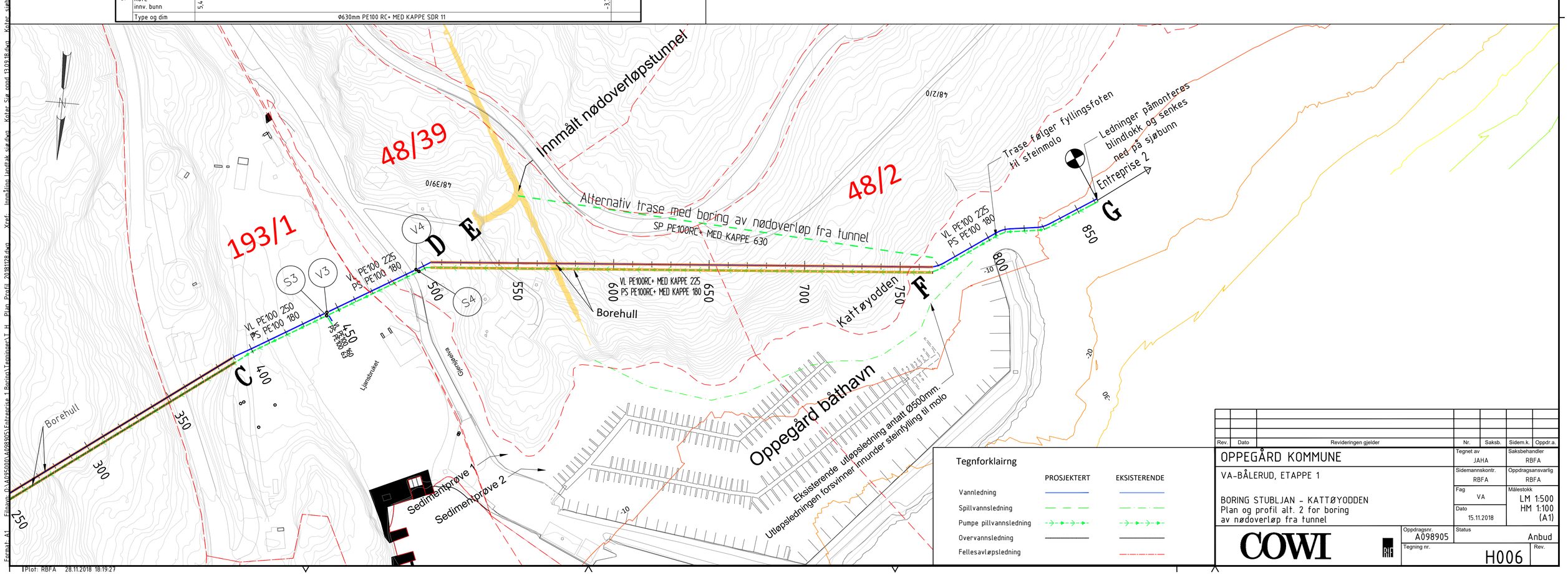

Tegnforklairng

	PROSJEKTERT	EKSISTERENDE
Vannledning		
Spillvannsledning		
Pumpe pillvannsledning		
Overvannsledning		
Fellesavløpsledning		

Rev.	Dato	Revideringen gjelder	Nr.	Saksb.	Sidem.k.	Oppdr.a.

OPPEGÅRD KOMMUNE

VA-BÅLERUD, ETAPPE 1

BORING STUBLJAN - KATTØYODDEN
Plan og profil alt. 2 for boring
av nødoverløp fra tunnel

Tegnet av: JAHA	Saksbehandler: RBFA
Sidemannskontr.: RBFA	Oppdragsansvarlig: RBFA
Fag: VA	Målestokk: LM 1:500 HM 1:100 (A1)
Dato: 15.11.2018	
Oppdragsnr.: A098905	Status: Anbud
Tegning nr.: H006	Rev.

COWI

Format: A1 Filnavn: O:\A095000\A098905\Entreprise 1 Boring\Tegninger\T_H_Plan_Profil_20181128.dwg Xref: Innmåling landtak sjø.dwg Koter Sjø oppd 13.09.18.dwg Koter sjøbunn 3D 10m.dwg VegDWG Innmåling landtak.dwg Grunnkart Oslo.dwg T_kartgrunnlag.dwg A098905-021Nødoverløpstunnel\Oppegaard_mesh\UTM32-NN2000-181011-LUWI.dwg PT_

Plot: RBFA 28.11.2018 18:19:27