

NB! Dette er en orienterende tegning mht. eksisterende forhold. Det tas forbehold om målriktighet.

Før utførelse og bestilling må alle mål kontrolleres på stedet. Alle mål på eksisterende bygg som er avgjørende for rett bestilling av nye komponenter, skal kontrollmåles av entreprenør før endelige bestillinger.

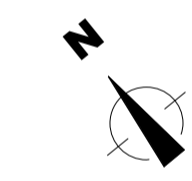

Byggherre:
Hedmark Fylkeskommune
 Parkgata 64
 2325 Hamar

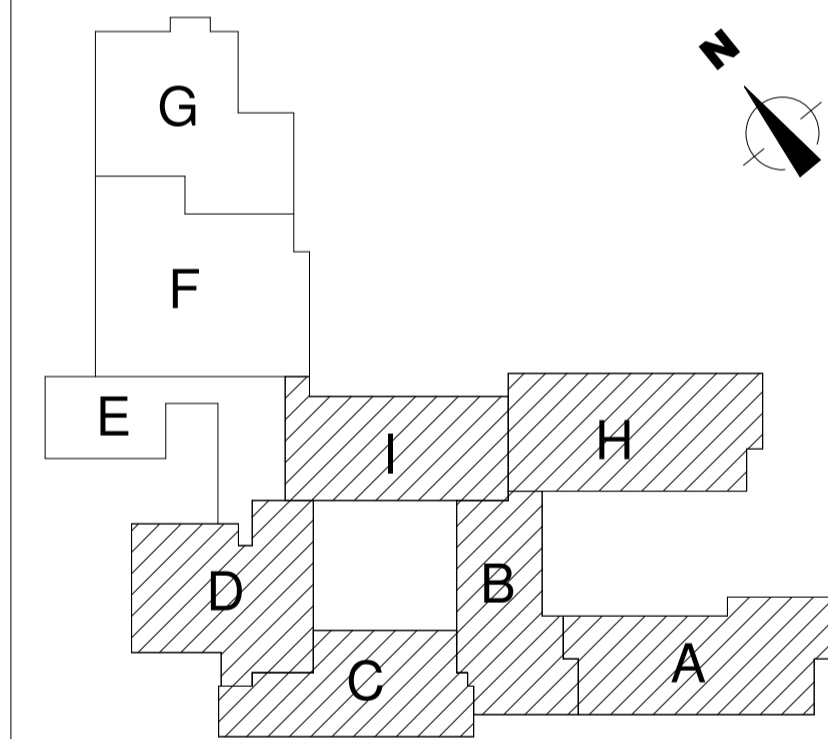

RiK Arkitektur
 Ryensvingen 5, 8. etg.
 0680 Oslo
 Tlf.: 91 91 61 11 E-post: firmapost@rikarkitektur.no

*Foreløpig tegning:
 28.09.2018*

PROSJEKT	GNR: 84 Bnr: 13
Skarnes V.G.S. Skolevegen 22 2100 Skarnes	Målestokk / Format 1 : 200 A1
Prosj.Nr 18429 Fase Tilbudstegning	Opprettet dato 15.11.2018
Tegningsnavn Himling OversiktsPlan 01, del Eksisterende Situasjon	Disiplin ARK Tegn. / Kontr. ØS / RR
Tegningsnr. 18429-A-01-PL-266-001	Revisjon Status