

TEGNFORKLARING ANLEGGSSFASE

- ANLEGGSTRAFIKK
- TOMT BARNEHAGE
- PARKERINGSAREAL SOM SKAL BRUKES I ANLEGGSSFASEN
- AVFALL. SKAL BRUKES AV SKOLE I ANLEGGSSFASEN
- TRAFIKK PERSONBILER
- GANGLINJER SKOLEBARN

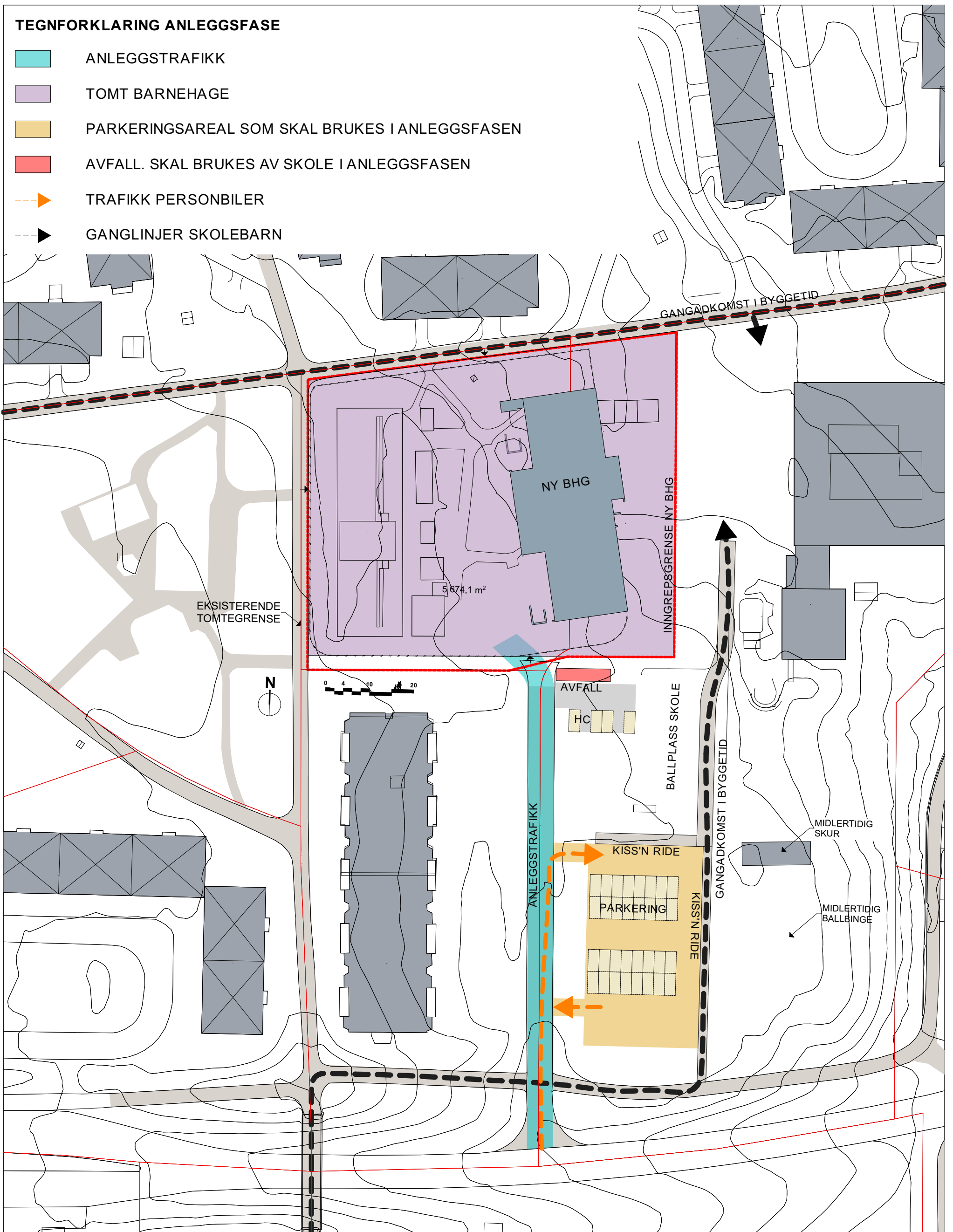

<p>Oppdragsgiver Trondheim kommune #Client Full Address</p>	<p>Prosjektnr. 1822</p>	<p>Prosjekteringsgruppe</p> <ul style="list-style-type: none"> LARK: Agraff AS ARK : Kvadrat Arkitekter AS 	<p>Mellomila 56 7018 Trondheim TE. 47 48 35 05 firmapost@agraft.no 7021 Trondheim Statensrådg Krohns veg 10 TE. 00 00 00 00 Fax. 00 00 00 00</p>	<p>Prosjekt Kolstad BHG</p>	<p>Godkjent</p> <p>Kontroll prosjekt</p> <p>Sign. Dato</p> <p>Tegning</p> <p>Sign. Dato</p> <p>Dato</p> <p>Målestokk 1:800 (A3)</p>	<table border="1" style="width: 100%; border-collapse: collapse;"> <tr> <th>Rev.</th> <th>Dato</th> <th>Beskrivelse</th> <th>Sign.</th> </tr> <tr> <td> </td> <td> </td> <td> </td> <td> </td> </tr> </table>	Rev.	Dato	Beskrivelse	Sign.					<p>Tegningstittel Anleggsfase</p> <p>Tegningsnummer L90-01</p> <p>Revisjon</p>
	Rev.	Dato	Beskrivelse	Sign.											
<p>© Alle rettigheter tilhører utførende for prosjektering: Agraff AS. Kopiering eller bruk av disse tegningene er forbudt uten skriftlig samtykke</p>	<p>Filnavn 1822 Kolstad barnehage B</p>	<p>FORELØPIG 16.11.2018</p>	<p>Fase Forprosjekt</p>	<p>Tegningstittel Anleggsfase</p>	<p>Tegningsnummer L90-01</p>	<p>Revisjon</p>									