

Hovli – Eksisterende fyrrom

I eksisterende fyrrom som skal tilknyttes fjernvarmeanlegget er det installert tre elektrokjeler på 225 kW hver og en eldre oljekjel. Det er mulig å komme inn i fyrrommet både fra nord og syd.

I den nord delen av fyrrommet er de tre elkjelene plassert sammen med tur/retur stakk.

I syd delen er oljekjelen og 5 beredere plassert. Berederne er tilkopleet varmesystemet.

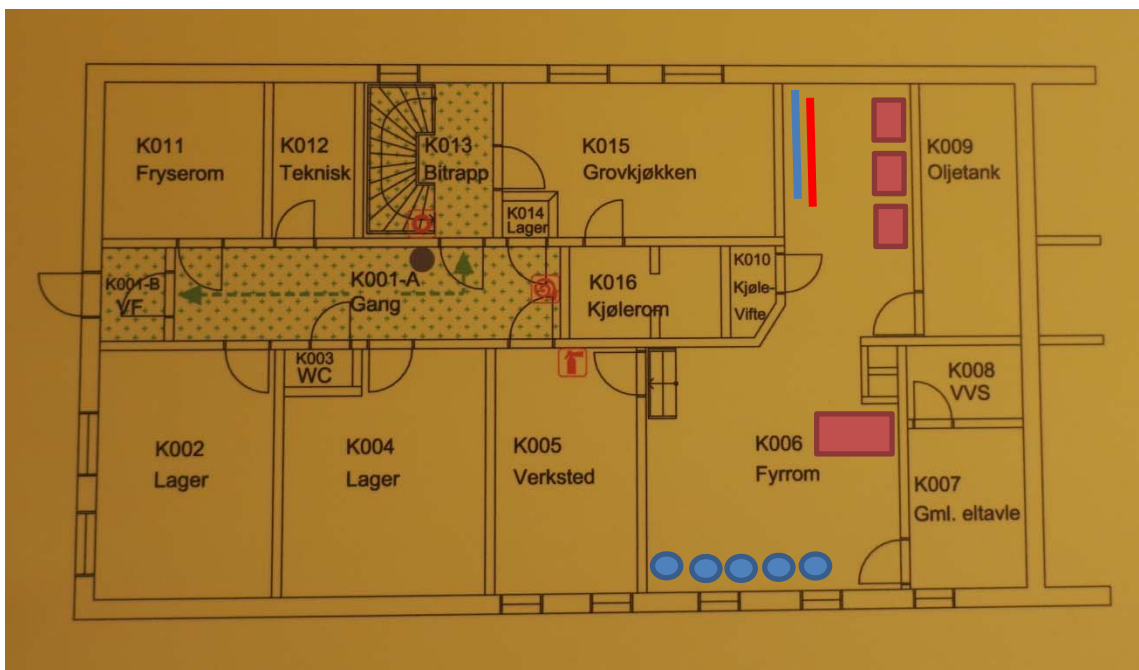

Fra nord ligger fyrrommet i underetasjen under luft/luft varmepumpen ved pilen.

Beskrivelse av eksisterende fyrrom Hovli.