

HIMLINGSPLAN 2 ET.  
(DEL)

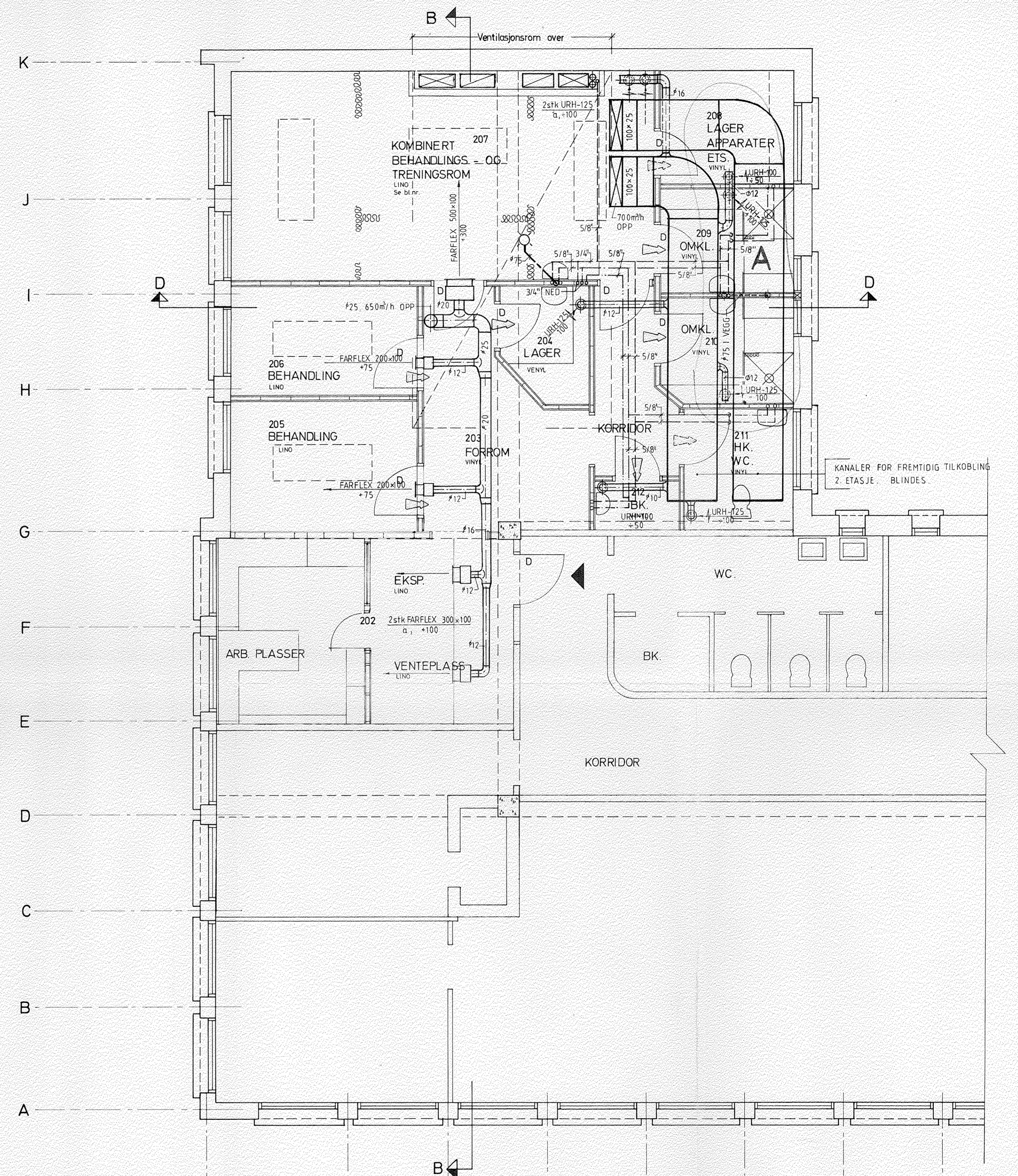

PLAN 2 /  
(DEL)

NTO. ROM - HØYDE (OK-UK DEKKE)  
FØR OMBYGGJING  
ER 275-277 cm.

|   |          |       |  |
|---|----------|-------|--|
| Rev.  | Dato     | Sign. | RETTET KANALER, VENTILER OG V.L.E.D.N. |
| A   | 27.04.98 | KRE   |  |
|   |          |       | Revisjonen gjelder:                    |
| HERREDSHUS PÅ DALEKVAM                          |          |       | DATE: 12.10.87                         |
| HELSE-SENTER                                    |          |       | TEGN: KRE                              |
| PLAN 2. ETG.                                    |          |       | KONTR:                                 |
| VENTILASJONS- OG SANITÆRANLEGG                  |          |       | GODKJ: <i>EB</i>                       |
| SIGVART ELLINGSEN 1/5                           |          |       | MÅL: 1:50                              |
| RÅDGIVENDE INGENIØR MÅLIF - MÅLIF               |          |       | PROSJ: 508                             |
| VARME - VENTILASJON - SANITÆR - KJØLING         |          |       | TEGN. NR.                              |
| BRADBEKKEN 1 - 5003 BERGEN - TEL: (09) 31 94 20 |          |       | <b>13 A</b>                            |

|   |            |
|---|------------|
| REV.                                    | DATE       |
|   |            |
| Vaksdal kommune                         |            |
| HERREDSHUS PÅ DALEKVAM, OMBYGGJING      |            |
| <del>HELSE-SENTER</del>                 |            |
| PLAN OG HIMLINGSPLAN                    |            |
| 2 ET. (DEL)                             |            |
| M:                                      | 1:50       |
| Dato:                                   | 12.08.1987 |
| JOH OG CLAUDS LINDSTRØM ARKITEKTER MNAL |            |