

GARASJE - ARMERING GOLF OG FUNDAMENT
1:20

BETONG

Fundamenter, garasje	Eksponeerings-klasse	Bestandighets-klasse	Nom. over- dekning	Fasitets-klasse	Konkret-klasse
Golv på grunn, garasje	XD3	M40	50 mm	B45	CI 0,40
Fundamenter, ellers	XC2	M60	35 mm	B30	CI 0,40
Golv på grunn, ellers	XC2	M60	35 mm	B30	CI 0,40

HENVISNINGER

- ARMERING**
Kvalitet: B500C
Tillatt avvik plassering: +/ - 10 mm
Min. omfattingslengde: 50Ø
- B-H-4,70** Garasje - graveplan
B-H-4,71 Garasje - fundamentplan
B-H-4,72 Garasje - golvplan
B-H-4,73 Garasje - snitt G1, G2, G4, G5

- B-H-4,74** Garasje - snitt G3, G6, G7, G8
B-H-4,81 Garasje - armering - snitt G1, G3
B-H-4,82 Garasje - armering - snitt G5, G6, G7, G8
Bøyelister side 80-82

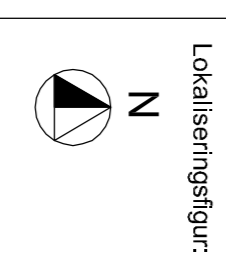
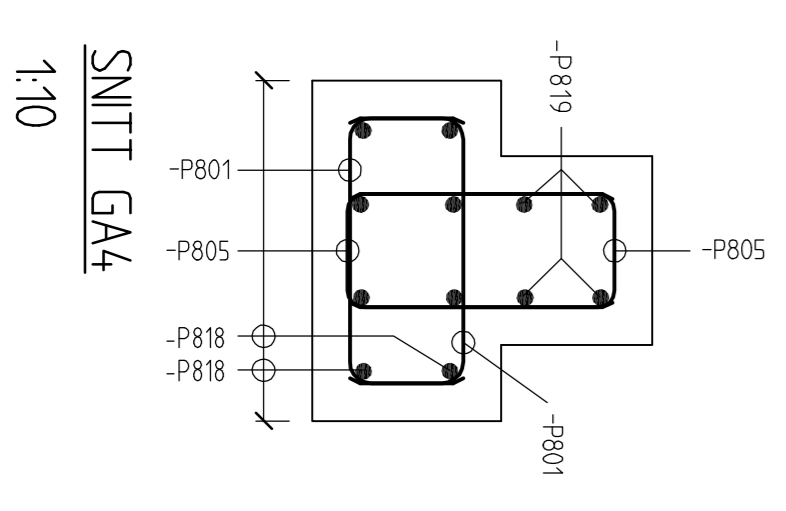

Prosjektetende:
(Tegning utbedret av)

<input type="radio"/> ARK	Arkitektkontor ARK/ENTRENTAS	<input type="radio"/> RIBB	SWECO AS
<input type="radio"/> UARK	Revisjonskontor 198, 0288 Osk	<input type="radio"/> RAKU	SWECO AS
<input type="radio"/> RIB	GULF/ENTRENTAS	<input type="radio"/>	
<input type="radio"/> RIV	Revisjonskontor 198, 0288 Osk	<input type="radio"/>	
<input type="radio"/> RIE	SWECO AS	<input type="radio"/>	

BYGGHERRE:
KORPSON KOMMUNE
Næringsveien 30
2067 TRINN
E-post: bygger@korpsen.kommune.no

Prosjekt navn og lokalisering:
Sunheim bo- og treningscenter TRINN II
Kvitfjellveien 30, 2560 VINSTRÅ
Gnr. 2457 Bnr. 41 mfl.

Arbeidstegning

Tegningsnavn:	Tegning nr.:	Bygghet. nr.:	Bygghet. nr.:
ARMERING GARASJE	27.11.2015	27.11.2015	27.11.2015
B-H-480	1:20 (1:10/1A)	1:20 (1:10/1A)	1:20 (1:10/1A)
	Prosjekt	Prosjekt	Prosjekt
	30/0000	30/0000	30/0000
	Versjon	Versjon	Versjon
	C	C	C

C	Endring avvik utbedret/utbedret/utbedret	01.02.16	HAB	JOSE
B	Endring G. 3. slette/utbedret	12.07.16	HAB	
A	Arbeidstegning	27.11.15	HAB	EJEN
	Revisjon	Dato	Utbedret	Godkjent