

SNITT G3
1 : 50

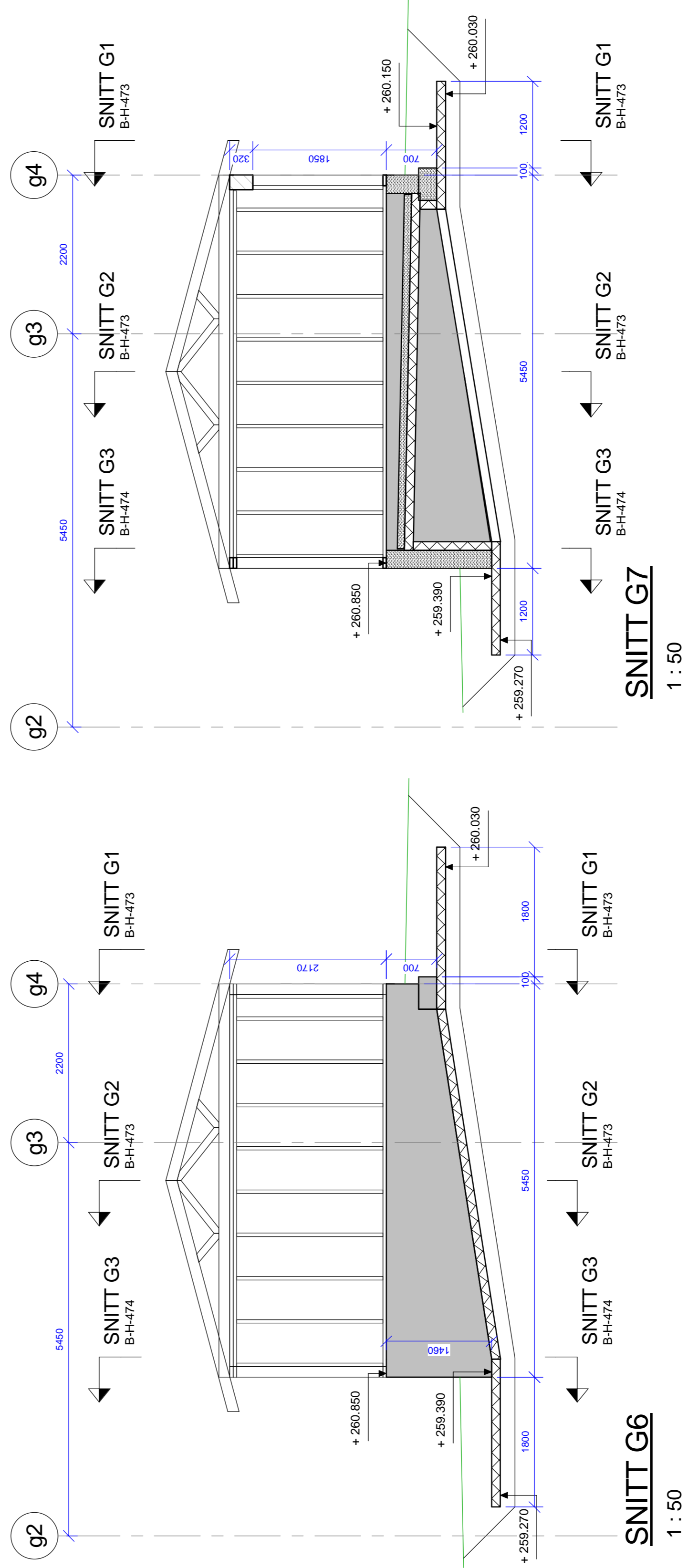

SNITT G6
1 : 50

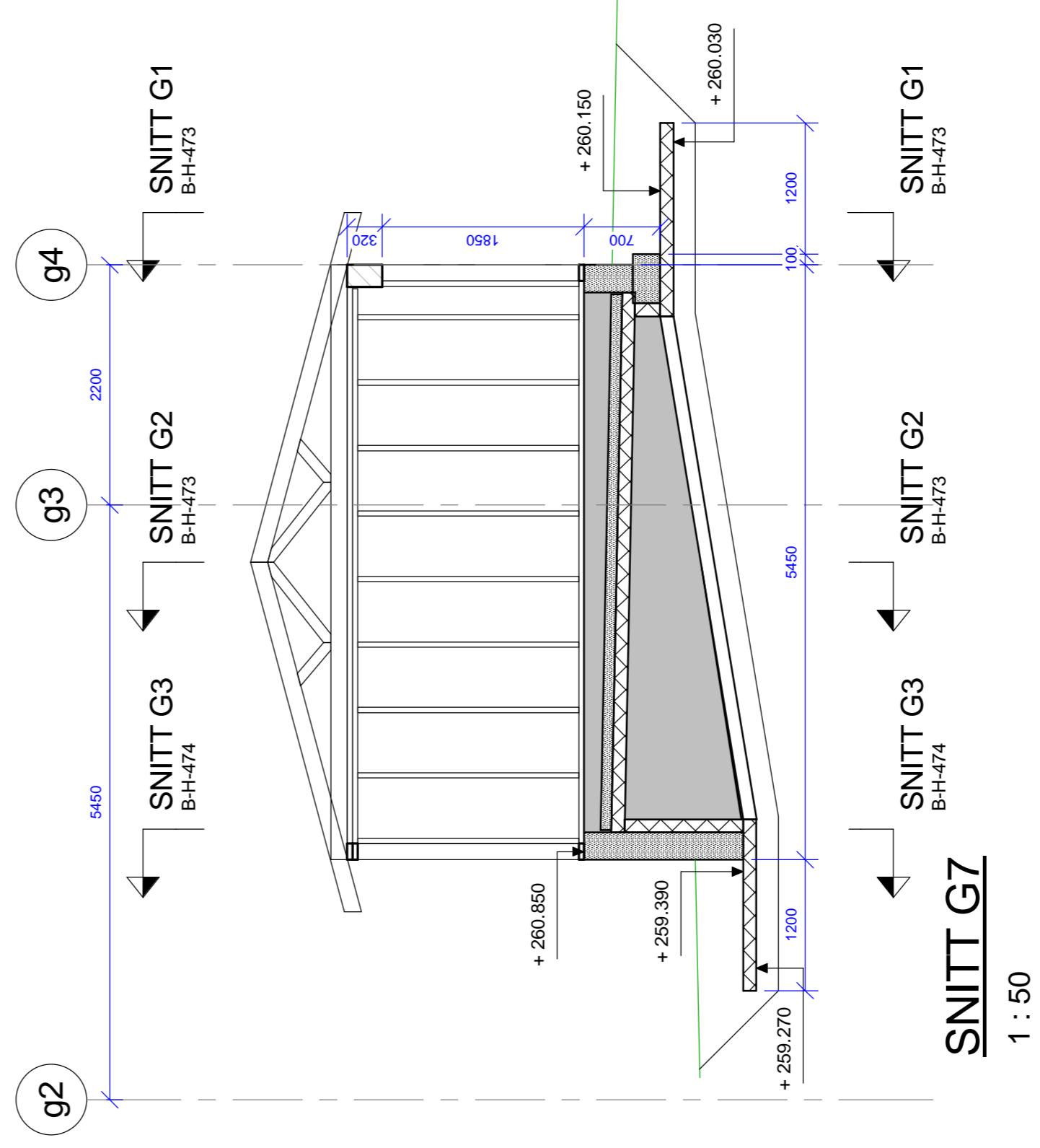

SNITT G7
1 : 50

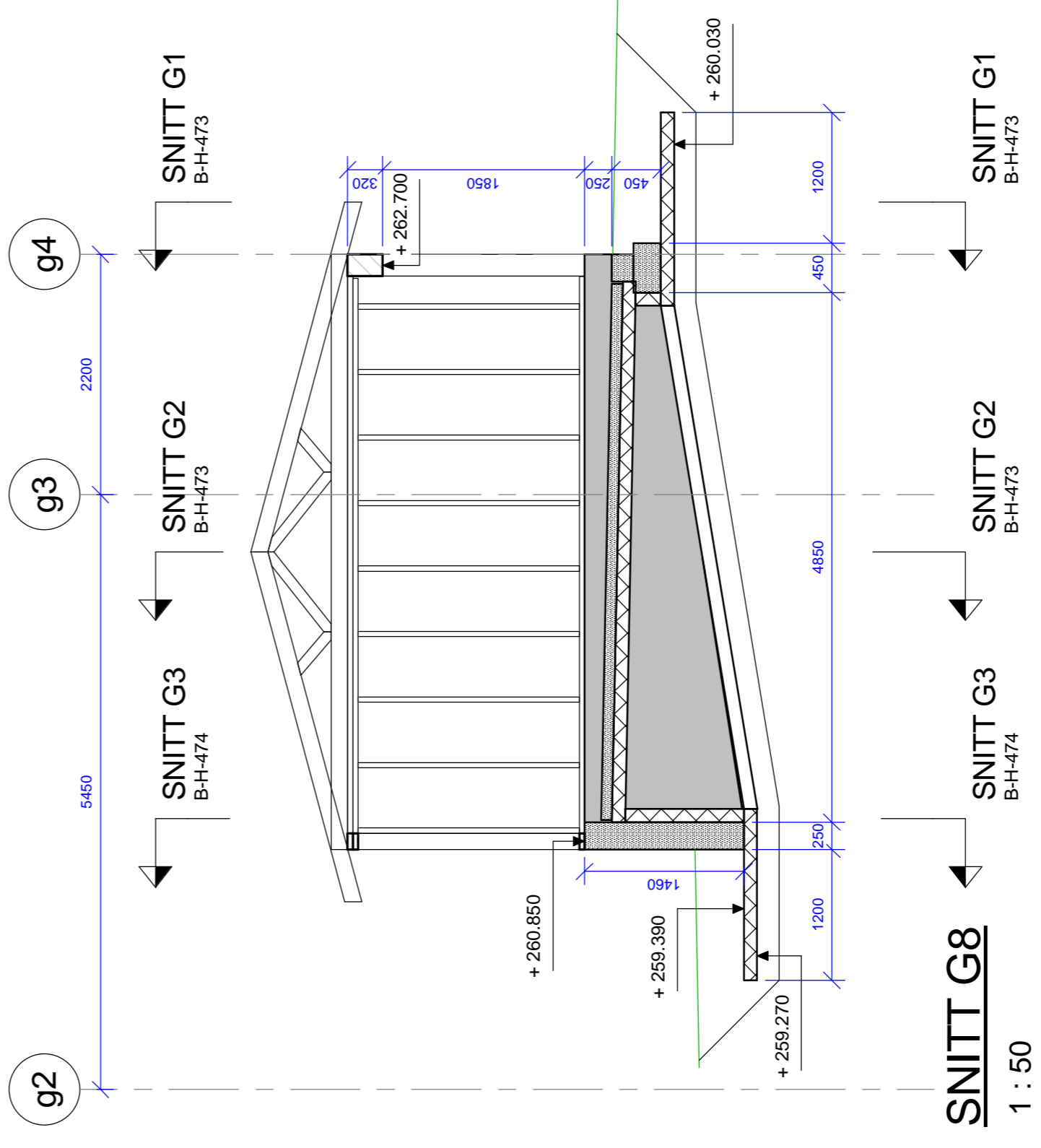

SNITT G8
1 : 50

HENVISNINGER

B-H-470 Garasje - graveplan
 B-H-471 Garasje - fundamentplan
 B-H-472 Garasje - gulvplan
 B-H-473 Garasje - snitt G1, G2, G4, G5
 A17-250.0 Garasje - plan og oppriss (aretekt)

| Revisjon | Dato | Utrett | Godkjent |
|----------|----------|--------|----------|
| A | 31.05.16 | JØPE | |

Lokaliseringssjiktur:

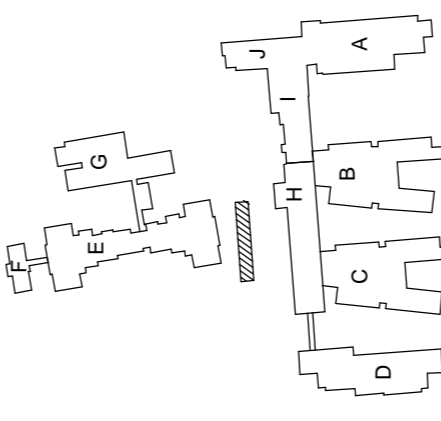

Prosjekterende:

- (Tegning utarbeidet av)
- ARK: BILGEBLÅK ARKITEKTER AS
Bilgeblåkveien 10
N-221 2150 Oslo
 - LARK: GALLER GALLEREN AS
Hønefossveien 19A, 0206 Oslo
Tlf: 97 20 00 00
 - RBK: SVECO AS
Rindøveien 296, 0263 Oslo
Tlf: 97 20 00 00
 - RVV: SVECO AS
Rindøveien 296, 0263 Oslo
Tlf: 97 20 00 00
 - RIE: SVECO AS
Rindøveien 296, 0263 Oslo
Tlf: 97 20 00 00
 - RBR: SVECO AS
Rindøveien 296, 0263 Oslo
Tlf: 97 20 00 00
 - RAKL: SVECO AS
Rindøveien 296, 0263 Oslo
Tlf: 97 20 00 00



BYGGHERRE:
NORD-FRON KOMMUNE
 Markveien 99
 7412 Sandnessjøen
 Tlf: 62 72 41 00
 E-post: post@nord-ron.kommune.no

Prosjektnavn og lokalisering:

Sundheim bo- og treningssenter
TRINN II
 Kyrkevegen 30, 2640 VINSTRA
 Gnr. 245 / Bnr. 41 mfl.

Fase:

Arbeidstegning

Tegningsnavn:

| Tegning nr. | Utrett | Dato | Skala | Prosjekt nr. |
|-------------|--------|----------|-----------|----------------------------------|
| JØPE | JØPE | 31.05.16 | 1:50 (A1) | P118233788001 Sundheim |
| | | | | Byggeprosjekt B1818 Sundheim v.1 |
| | | | | 1:50 (A1) |
| | | | | Arkitekt |
| | | | | Byggherre |
| | | | | Byggherre |

GARASJE - SNITT G3, G6, G7, G8

Tegningsnummer:

B-H-474

BETONG

| Eksponeerings-klasse | Bestandighets-klasse | Norm. over-dekning | Fasthets-klasse | Korrid-klasse |
|----------------------|----------------------|--------------------|-----------------|---------------|
| XD3 | M40 | 50 mm | B45 | C10/40 |
| XD3 | M40 | 50 mm | B45 | C10/40 |
| XC4 | M60 | 35 mm | B30 | C10/40 |
| XF1 | M60 | 35 mm | B30 | C10/40 |
| XC1 | M60 | 25 mm | B30 | C10/40 |
| XC1 | M60 | 25 mm | B30 | C10/40 |
| XC1 | M60 | 25 mm | B30 | C10/40 |
| XF3XC4 | MF45 | 50 mm | B35 | C10/40 |
| XF3XC4 | MF45 | 50 mm | B35 | C10/40 |

TRE
 Konstruksjonsstreke: C24
 Limtre: GL30C
 Sponplater: i samsvar med NS-EN 312-5, t = 20 mm

STÅL
 Alle bolter og øybler i kvalitet 8.8
 Bolter og øybler ekspansert for LUK skal være i syrefri stål
 Alt annet stål er av kvalitet S355 N

FORANKRING

Reisverk forankres til ringmur med ekspansjonsbolter.
 Limresbylene festes i innspalte asfaltekk.

ARMERING

Kvalitet: B500C
 Tillatt avvik plassering: +/- 10 mm
 Min. omringlengde: 50Ø