

GRAVEPLAN GARASJE

1 : 50

HENVISNINGER
 B-H-471 Garasje - fundamenterplan
 B-H-472 Garasje - golvplan
 B-H-473 Garasje - snitt G1, G2, G4, G5
 B-H-473 Garasje - snitt G3, G6, G7, G8
 A-H-250.U Garasje - plan og oppriss (arkitekt)

ANMERKNINGER

Graveskråning er ikke vist på planen. Det antas at helning 1:1, 2 gir stabile graveskråninger. Koter på eksisterende terreng er noe usikre. Det kan bli behov for å grave lenger ned enn vist for å skifte ut masser.

Utgave	Revisjon	Dato	Utørt	Godkjent
C	Fundamentering med utvidet terreng	31.05.16	HJB	JOPE
B	Endring av snitt og oppriss	22.01.16	HJB	HJB
A	Arbeidsdokument	27.11.15	HJB	BJEN

Lokaliseringsskisse:

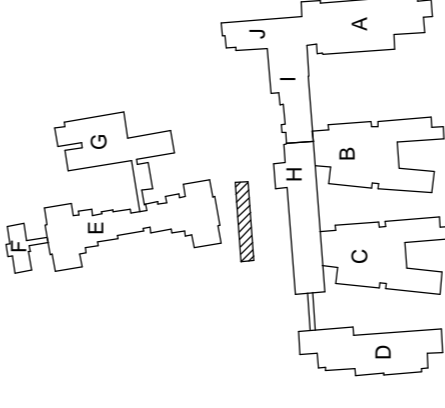
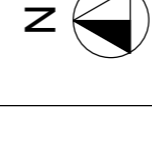

Prosjektører:

- (Tegning utarbeidet av)
- ARK: BILGEBLEIK ARKITEKTER AS
 Byggherre: SVECO AS
 Prosjekt: B-H-473
 Dato: 07.11.2015
 - RIBK: SVECO AS
 Byggherre: SVECO AS
 Prosjekt: B-H-473
 Dato: 07.11.2015
 - LARK: LARSEN GILLERSEN AS
 Byggherre: SVECO AS
 Prosjekt: B-H-473
 Dato: 07.11.2015
 - RIB: SVECO AS
 Byggherre: SVECO AS
 Prosjekt: B-H-473
 Dato: 07.11.2015
 - RV: SVECO AS
 Byggherre: SVECO AS
 Prosjekt: B-H-473
 Dato: 07.11.2015
 - RIE: SVECO AS
 Byggherre: SVECO AS
 Prosjekt: B-H-473
 Dato: 07.11.2015



BYGGHERRER:
 NORD-FRON KOMMUNE
 Markingsveien 30
 2640 VINSTRÅ
 Tlf: 82 72 01 00
 E-post: post@nord-ron.kommune.no

Prosjektnavn og lokalisering:

Sundheim bo- og treningssenter
TRINN II
 Kyrkjevegen 30, 2640 VINSTRÅ
 Gnr. 245 / Bnr. 41 mfl.

Fase:

Arbeidstegning

Tegningsnavn:

Tegner av:
HJB

Godkjent av:
BJEN

Dato: 4.12.2015

Målestokk: 1:50 (A1)

Prosjekt: P:\1623278001 Sundheim

Tegning: P:\1623278001 Sundheim

Utskrift: P:\1623278001 Sundheim

Tegningsnummer:
B-H-470

Versjon:
C