

# Malangseidet Skole - Branntekniske skisser

PLAN 2

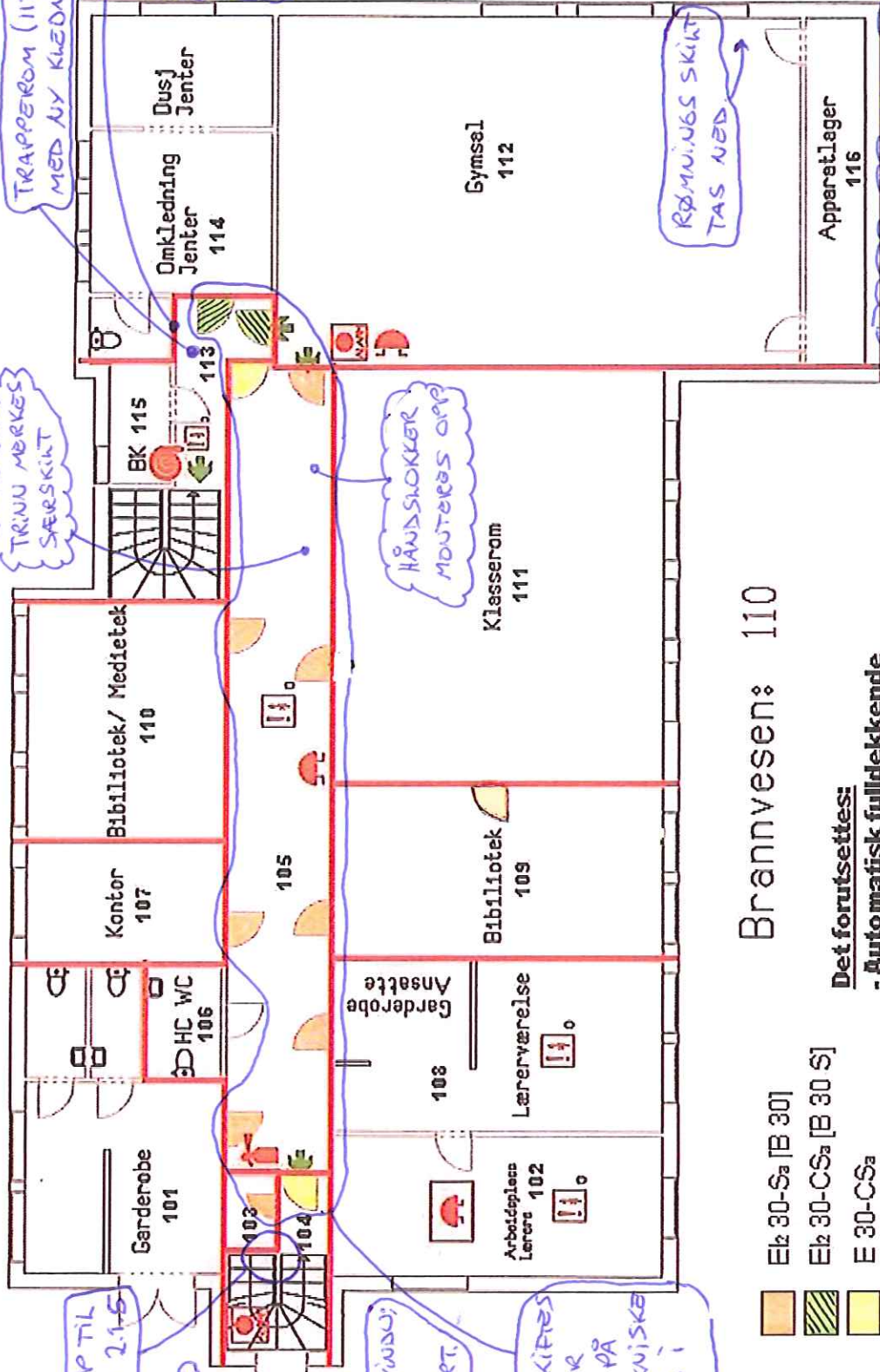

Brannvesen: 110

**Det forutsettes:**

- Automatisk fulldekkende brannalarmanlegg kategori 2, med direktevarsling til brannvesenet.
- Fulldekkende ledesystem.
- Skisse må ses i sammenheng med rapport.

- Elk 30-Sa [B 30]
- Elk 30-CSa [B 30 S]
- E 30-CSa
- EI 30 [B 30]

- Rettingsappil
- Håndledet
- Brennslange
- Nøkkeltap
- Røykdetektor
- Brennvernebril
- Håndmøller
- Brennsløkke

PRO NE 110 415  
SØE 1 SV 2  
Veg 2  
110 415  
110 415

VEDRØRENDE TRAPP TIL  
KOFF, SE KAPITTEL 2.1.5  
I RAPPORT.

DET MÅ MONTERES  
OPP NØKKEL-  
BOKS

VEDRØRENDE VINDU;  
SE KAPITTEL  
2.1.5 I RAPPORT.

DØRER MÅ SKIFTES  
UT MED DØRER  
SOM ANVIST PÅ  
DE BRANUTEKNISKE  
SKISSENE OG I  
RAPPORT.

TRINN MERKES  
SEERSKILT

TRAPPEROM (113) MÅ OPPGRADERES  
MED NY KLEDNING (F. EK S GIPS)

VEDRØRENDE  
SIKREINGSKAP, SE  
KAPITTEL 2.1.5  
I RAPPORT

HÅNDSKOKKER  
MONTERES OPP

RØNNINGS SKILT  
TAS NED

DET MÅ VERIFISERES AT BRANN-  
ALARMANLEGG OG LEDESYSTEM  
TILFREDSSTILLER KRAVENE GITT  
I RAPPORT.

PLAN 1

TRE KLEDDING  
OPPERADERE  
IHT. RAPPORT

DØR TAS BORT

DØR MÅ FÅ NYTT LÅSESYSTEM.  
SKAL KUNNE ÅPNES INNEN FRA  
UTEN BRUK AV  
NØKKELE.

OMRÅDET MERKES  
SÆRSKILT, SE RAPPORT  
KAPITTEL 2.1.8.

PLAN 1

TRINN MERKES  
SÆRSKILT

DET MÅ ETABLERES  
NYTT VEGGFENT  
OG NY DØR.

DØRER MÅ  
SKIFTES UT MED  
DØRER SOM  
ANVIST PÅ DE  
BYRANNTÉKNISKE  
SKISSENE OG I  
RAPPORT.

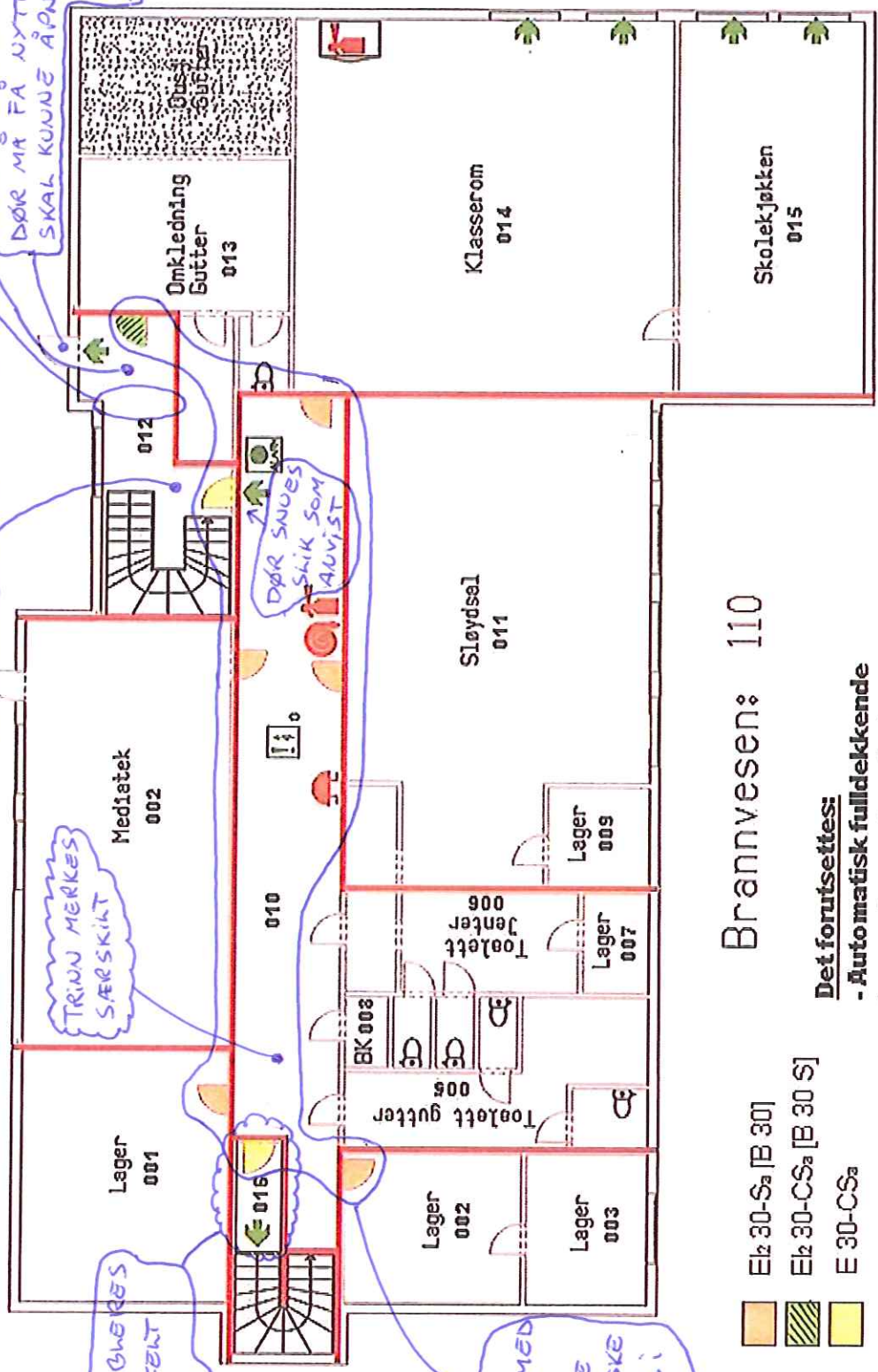

Brannvesen: 110

**Det forutsettes:**

- Automatisk fulldekkende brannalarmanlegg kategori 2, med direktevarsling til brannvesenet.
- Fulldekkende ledesystem.
- Skisse må ses i sammenheng med rapport.

- Elz 30-Sa [B 30]
- Elz 30-CSa [B 30 S]
- E 30-CSa
- EI 30 [B 30]

- Remisingsapparat
- Håndledder
- Brenslange
- Nøkkellapp
- Pyrolyseledder
- Brennemåler
- Håndvasker
- Brennsløkke