

PROSJEKT NR. 1154201, VESTBANEN, FASADEREHABILITERING

BOK 0 Orientering

Utgave 1, dato: 19.06.2018

INNHold

GENERELT	3
0.1 Om konkurransegrunnlaget	3
0.2 Om PA-bok	3
1 ORIENTERING OM PROSJEKTET	3
1.1 Arbeidernes art og omfang	3
1.1.1 Rigg og drift	3
1.1.2 Riving.....	4
1.1.3 Grunnarbeider.....	4
1.1.4 Bygningsmessige arbeider	4
1.1.5 VVS.....	4
1.1.6 Elektrotekniske arbeider	4
1.1.7 Andre installasjoner	4
1.1.8 Utendørs	4
1.2 Byggetid	4
1.2.1 Fremdriftsplaner.....	4
1.2.2 Sluttfasen.....	5
1.3 Entrepriseform og kontraktstyper	6
1.3.1 Tiltransport av entrepriser.....	6
1.4 Prosjektorganisasjon	6
1.4.1 Organisasjonskart.....	6
1.4.2 Byggherrens organisasjon	7
1.4.3 Statsbyggs oppdragsgiver/Bruker.....	8
1.4.4 Prosjekteringsgruppen.....	8
1.5 Spesielle forhold i prosjektet	9
2 BESKRIVENDE DEL	9
3 SPESIELLE KRAV	10

Generelt

0.1 Om konkurransegrunnlaget

Oppbygningen av konkurransegrunnlaget er beskrevet i Tilbudsinvitasjonen pkt. 1.1.

0.2 Om PA-bok

Prosjektadministrative rutiner (PA-bok) for prosjektet vil bli utarbeidet av prosjektleder. Den vil oppdateres av Statsbygg etter hvert som kontrakter inngås og tilpasses utviklingen i prosjektet – den vil være et levende dokument.

Statsbygg utarbeider forslag til PA-bok som framlegges for alle aktører for kommentarer / innspill. PA-boka har ikke til hensikt å begrense eller innskjerpe krav i de inngåtte kontraktene.

Når det foreligger aksept for PA-bokas innhold, gjøres denne gjeldende fra dato godkjent.

1 Orientering om prosjektet

Oppdragsgiver	Statsbygg
Byggherre (BH)	Statsbygg
Bruker	Nobels Fredssenter/Nasjonalmuseet/Kaffebrenneriet
Anleggsadresse	Brynjulf Bulls plass 1, Oslo
Byggestart - Ferdigstillelse	24.09.18-27.03.20

1.1 Arbeidenes art og omfang

Statsbygg skal rehabilitere alle de pussede fasadene på Vestbanens to bygninger samt legge om hovedtaket (på hovedbygningen) fra papp til skifer. Vestbaneanlegget består av Hovedbygningen (1872) og Stasjonsmesterboligen (1917), og fremstår som ett samlet historisk anlegg. Anlegget huser i dag Nobels Fredssenter, kaféer, kontorer, møterom mm.

1.1.1 Rigg og drift

K101 skal levere felles ytelser for:

- Tilrigging av bygge- eller anleggsplass
- Drift av bygge- eller anleggsplass
- Kvalitetssikrende tiltak
- Avsluttende arbeider
- Nedrigging av bygge- eller anleggsplass

Ovennevnte poster er nærmere spesifisert i beskrivelsen for K101.

Rigg og drift for egne arbeider er beskrevet i den enkelte entreprise iht. NS 3420-A.

1.2 Byggetid

Antatt oppstart byggeplass er 24.09.18 og byggetiden er beregnet til 19 måneder, inklusive slutfasen, jf. 1.2.2. For antatt fremdrift, se byggefasens overordnede fremdriftsplan.

1.2.1 Fremdriftsplaner

Hver entreprenør skal utarbeide detaljerte fremdriftsplaner for egne arbeider i overensstemmelse med byggefasens overordnede fremdriftsplan. Denne skal:

- godkjennes av Statsbygg
- være så detaljert at kritiske avhengigheter til andre fag kan fastlegges ved hjelp av milepæler

1.2.2 Slutfasen

Produksjonen skal ferdigstilles ved dato for mekanisk ferdigstilling (se fremdriftsplan).

Alle byggearbeider skal løpende egenkontrolleres ved hjelp av kontrollplaner med tilhørende sjekklister. Alle kontrollaktiviteter skal dokumenteres for sporbarhet. Før datoen for mekanisk ferdigstilling, skal entreprenøren ha gjennomført lukking av eventuelle avvik og feil.

Slutfase 1:

Slutfase 1 skal strekke seg over 2 uker og skal ende i kontraktsfestet sluttdato (fra mekanisk ferdigstilling til overtakelse entreprisearbeider uten prøvedriftsperiode.).

Detaljert fremdriftsplan – fra dag til dag – skal utarbeides for slutfasen for alle entrepriser. Dette skal skje i nært samarbeid med BL og PG.

I slutfase 1 skal følgende skje i rekkefølge:

1. Avsluttende rengjøring I i overensstemmelse med planen for RTB.
2. Ferdigbefaring bygningsmessige entrepriser og "montasjebefaring" tekniske entrepriser.
3. Entreprenørens funksjons- og ytelsestester. (Innregulering, kontroll av mengde, funksjon osv.). Rapporten fra innregulering/tester sendes byggherren. Første avsluttende rengjøring skal være foretatt og godkjent før oppstart av tekniske anlegg.
4. Utbedring av eventuelle avvik og feil med dokumentert lukking.
5. Avsluttende byggrenngjøring II
6. Ferdigbefaring tekniske anlegg med dokumentasjon av resultatet: Byggherrens og entreprenørens felles integrerte tester, samt fullskalatest. Alle funksjoner skal testes med laster og skal være i orden. I motsatt fall avholdes ny test etter utbedring.
7. Overtakelse/delovertakelse av entrepriser uten prøvedriftsperiode.

1.3 Entrepriseform og kontraktstyper

Prosjektet gjennomføres som generalentreprise entrepriser hvor generalentreprenør koordinerer fremdriften.

Byggearbeidene er planlagt inndelt i følgende entreprisekontrakter. Konkurransesgrunnlagene vil bli sendt ut separat.

Kontrakt nr.	Entreprensens navn	Roller/funksjoner
--------------	--------------------	-------------------

K101	Bygningsmessige arbeider	Hovedentreprenør, hovedbedrift
------	--------------------------	--------------------------------

1.3.1 Tiltransport av enterpriser

Tiltransport er ikke avtalt

1.4 Prosjektorganisasjon

1.4.1 Organisasjonskart

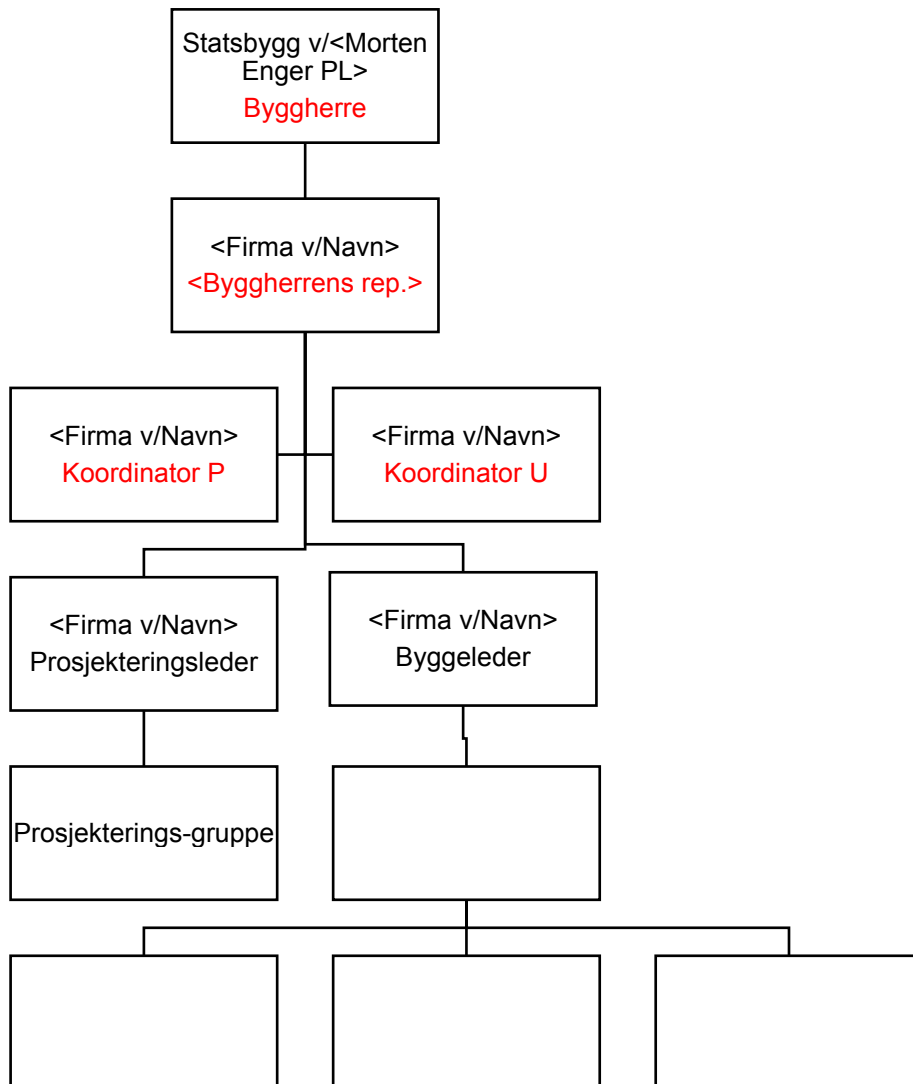

1.4.2 Byggherrens organisasjon

Prosjekteier (PE)

Prosjekteier er ansvarlig for at prosjektet har rammer og mål, og er ansvarlig for å søke og skaffe tilveie midler for prosjektgjennomføringen.

Prosjektleder (PL)

Prosjektleder er Statsbyggs representant og leder prosjektet. Han/hun er ansvarlig for planlegging, gjennomføring, oppfølging og rapportering innenfor prosjektets avtalte rammebetingelser.

Assisterende prosjektleder (Ass PL)

Gjennomfører prosjektstyringsoppgaver og andre oppgaver delegert av PL.

Prosjekteringsleder (PRL)

Prosjekteringsleder er Statsbyggs representant overfor prosjekteringsgruppen (PG), bistår prosjektleder i daglig kommunikasjon, kontroll og koordinering overfor PG.

SHA-koordinator i prosjekteringsfasen (KP)

KP har hatt oppgaver med å koordinere at nødvendige hensyn er tatt til sikkerhet, helse og arbeidsmiljø under prosjekteringen, og at det er utarbeidet plan som skal ivareta dette under utførelsen.

Statsbyggs interne fagressurser

Tilfører faglige ressurser til prosjektet, og har som oppgave å stille faglige krav til rådgivere, entreprenører og leverandører, og å følge opp kravene gjennom alle faser.

Byggeleder (BL)

Byggeleder er Statsbyggs representant på byggeplassen og skal ivareta Statsbyggs interesser, herunder den tekniske, fremdriftsmessige, og økonomiske oppfølging og kontroll på byggeplassen.

SHA-koordinator i utførelsesfasen (KU)

KU skal samordne under utførelsen slik at plan og bestemmelser om sikkerhet, helse og arbeidsmiljø blir ivaretatt, og på vegne av byggherre skal koordinator sørge for nødvendige tiltak (sanksjoner) ved avvik.

1.4.3 Statsbyggs oppdragsgiver/Bruker

Statsbygg er oppdragsgiver, Nobels Fredssenter, Kaffebrenneriet, Nasjonalmuseet er bruker. Bruker har ingen bestillingsfullmakt. All kontakt med brukerne skal gå via byggherren.

1.4.4 Prosjekteringsgruppen

Følgende er engasjert i prosjektet:

Kontrakt nr og navn.	Firma, evt. ansvarlig saksbehandler	Roller/funksjoner (listen tilpasses ved å stryke/tilføye aktuelle roller)
		Arkitekt (ARK)
		Ansvarlig søker

2 Beskrivende del

Beskrivende del består av såkalte "bøker". Under beskrives de enkelte bøkene nærmere. Komplette konkurransegrunnlag framgår av Tilbudsinvitasjonen pkt. 1.1.

Bok 0 Orientering og spesielle krav

Bok 0 (dette dokumentet) gir en kortfattet beskrivelse av prosjektet og angir spesielle krav som gjelder i prosjektet. Bok 0 er lik for de sidestilte entreprisene.

Bok 1 Detaljbeskrivelse

Detaljbeskrivelsen er basert på *NS 3420 Beskrivelsestekster for bygg, anlegg og installasjoner*. Spesielle krav er beskrevet nedenfor i kapittel 3 Spesielle krav.

Bok 2 Tegningsgrunnlag

Består av fasadetegninger av bygningene.

Bok 3 Supplerende dokumentasjon

Supplerende dokumentasjon kan bestå av blant annet fremdriftsplan, SHA-plan, MOP, ulike rapporter osv.

3 Spesielle krav

Se vedlegg 07-02-M10 for spesielle krav.