

Generelt TEK/VTEK 17
 Risikoklasse 5/2
 Brannklasse 1

Hoved- og sekundærbeersystem; R 30 [B30]

Arealer utenfor tiltaket
 utstyres med:

- Utvidet brannalarmanlegg
 kat 2 dekning jf: NS 3960
- Utvidet Vød- og ledelyssystem
 NS 3926
- Manuelt sløkkeutstyr
 jf: brannteknisk notat

Tegntorklaring:

- Branncelle E130/B30
- Rømningsretning/utgang
- ↗ Rømningsvei
- Tiltakets grensesnitt

Utgangsdør for rømning
 fra garasje etableres.
 Dør = 10M i port.

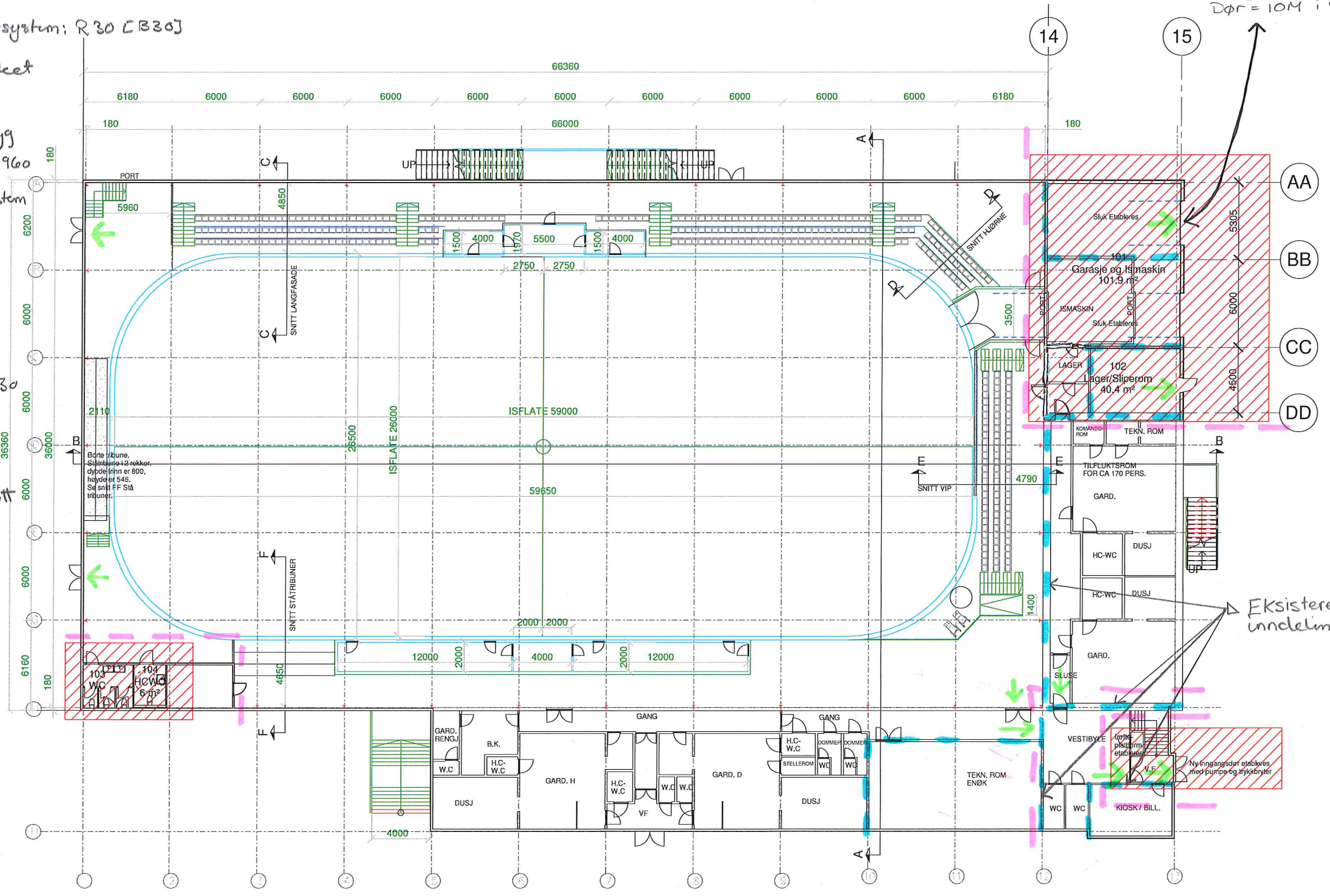

N/S=0
 Ø/V=0

Eksisterende branncelle-
 inndeling.

Tiltaksområder

Brannskisse : Br 20-10-01
 Utarbeidet : KAH KS: GKH
 Dato : 06.06.18

Roar Jørgensen as
 Hvervenmoveien 45, 3511 Hønefoss Tlf: 32 17 90 00

REV.	Anbudstegninger	TILTAKSPERVEN	Kunde	PROSJEKT
05.06.18	TEGNET AV LMW		Ringerike Kommune	Schjongshallen
M030	KONTROLLERT HH			Plan 1. Etasje
Roar Jørgensen as			Schjongshallen Ishall	
Hvervenmoveien 45, 3511 Hønefoss. Tlf: 32 17 90 00			318	346
			1 : 200	ARKFORVALT A2
			TEGN. NR. 02	

Generelt TEK/VTEK 17
 Risikoklasse 5/2
 Brannklasse 1

Hoved- og sekundærbeiring : R30 [B30]

Arealer innenfor tiltak utstyres med:

- o Utvidet brannalarmanlegg Kat 2 dekning jf: NS 3960
- o Utvidet Nød- og ledelys NS 3926
- o Manuelt sløkkeutstyr jf brannteknisk notat

Tegnforklaring:

- Branncelle E130/B30
- Rømningsretning / utgang
- Rømningsvei
- Tiltakets grensesnitt

(Dørklasser på dører i branncelle skal utføres jf. notat)

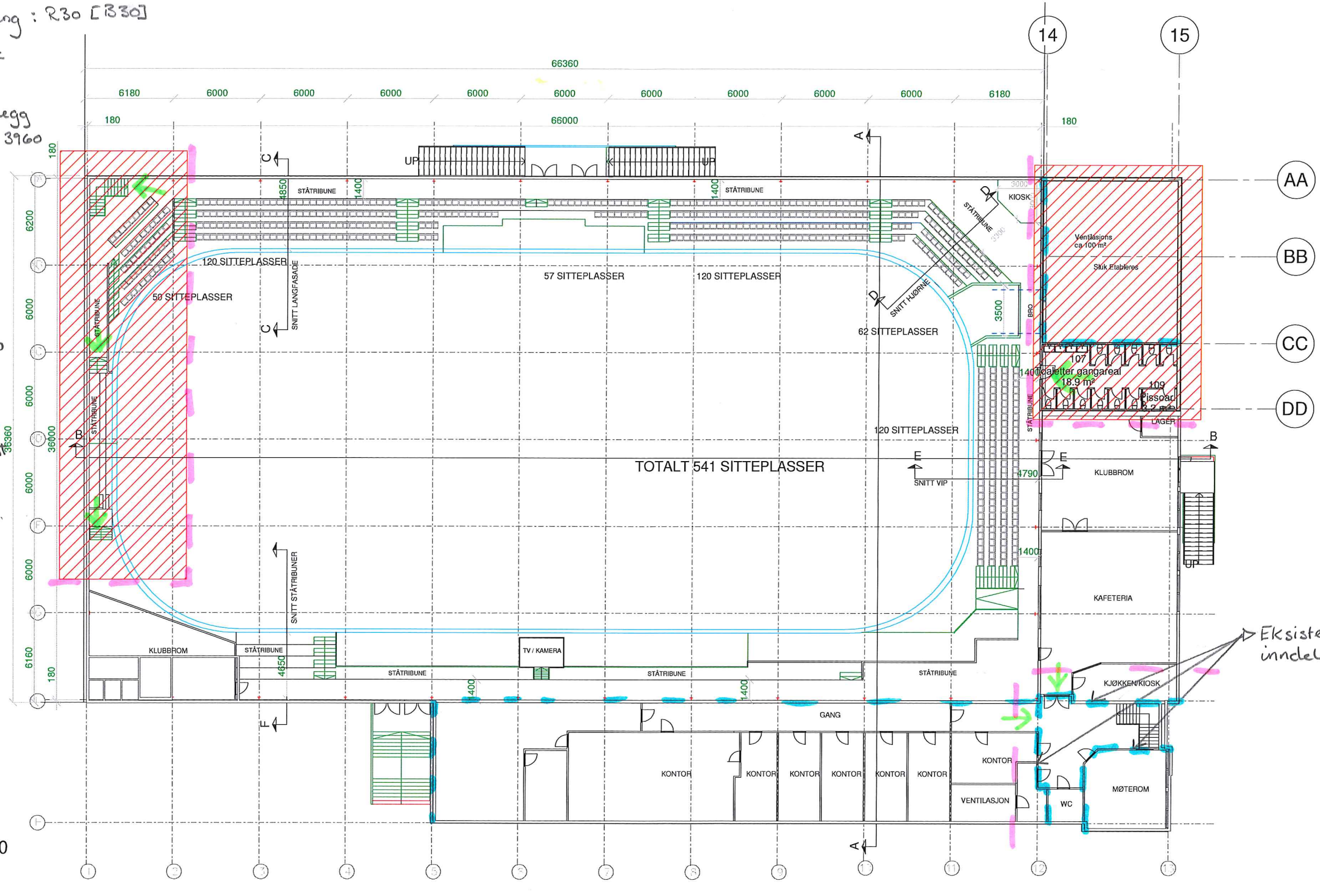

N/S=0
 Ø/V=0

Brannskisse : Br20-10-02
 Utarbeidet : KAH KS: GKH
 Dato : 06.06.18



REV.	Anbudstegninger	TILTAKSHAVER	Kunde	PROSJEKT
06/01/18	LMW	Ringerike Kommune	Schjongshallen	
M030	HH	Schjongshallen Ishall	Plan 2. Etasje	
Roar Jørgensen AS Hvervenveien 45, 3511 Hønefoss, Tlf: 32 17 90 00		318	346	MALESTOKK 1:200 TEGN. NIT. 03

Eksisterende branncelle-inndeling.