

Dette bildevedlegget illustrerer noen av postene om utbedring av puss og maling av vinduer, samt restaurering av vinduer på Statsbyggs eiendom Falstad på Ekne.

FASADE MOT VEST



Eksempel på riss og sår i puss, vestfasade



Eksempel på sprekk mot hjørne, vestfasade

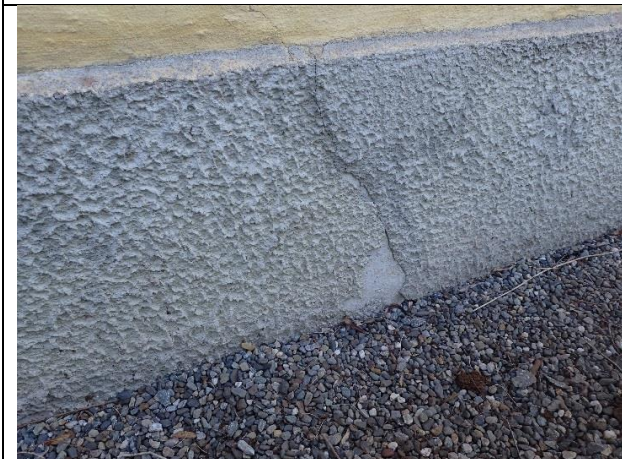

Sprekk som går fra pusset veggflate og ned i sokkel med sprutpuss.



Råteskadet vindusomramming på vestfasade, markert med rød sirkel på fasadebilde

FASADE MOT ØST

Fasade mot øst omfatter 7 kjellervinduer i varierende tilstand. Vinduene er alle 80x95 inkludert karm, glasset er trådglass. Alle vinduer har behov for restaurering.



Vindu nr 1: Avflassende maling særlig i bunramme og karm. Oppsprukket kitt. Rustne spiker og skruer i beslag. Ramme må tas ut av karm for istandsetting.



Vindu 1: Detaljbilde som viser tilstand i nedre, høyre hjørne.



Vindu nr 2: Vindu er rekittet i nyere tid med silikonbasert kitt. Ramme er oppsprukket



Vindu nr 5: Del av bunnkarm buler ut

FASADE MOT NORD

Fasade mot nord omfatter også to trappeløp med søyler og balkonger.





Detalj av søyle under balkong mot vest



Under balkong mot vest. Korrodering, frostsprengning



Detalj av søyle under balkong mot øst



Detalj av pussflate, nordfasade

FASADE MOT SØR

Fasade mot sør omfatter 4 kjellervindu av varierende alder, tilstand og størrelse. Ett vindu har behov for restaurering.

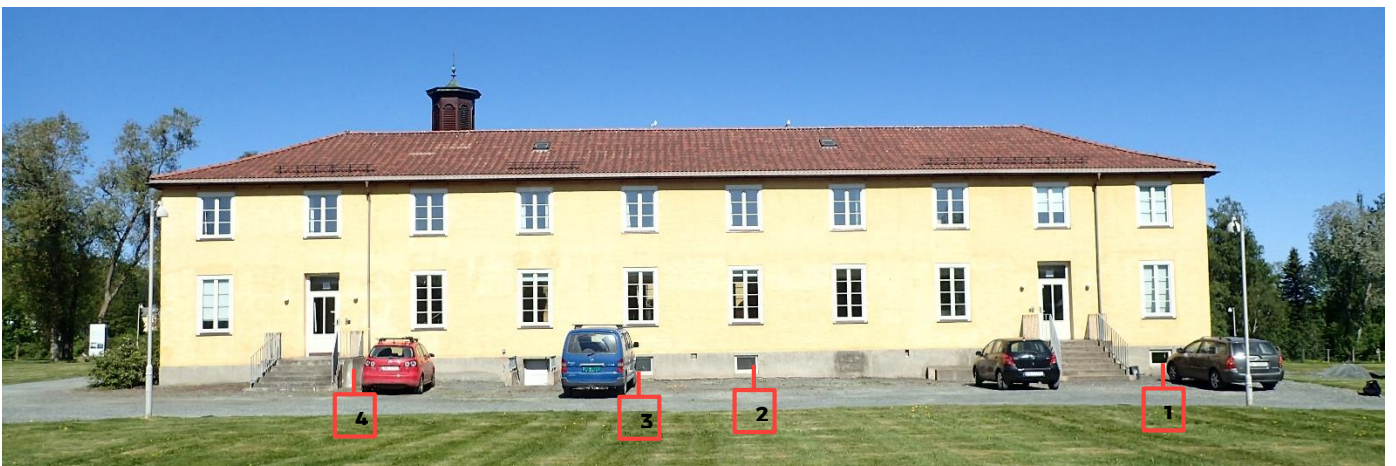



Vindu 1, nyere vindu



Vindu 2, Rekittet i nyere tid med silikonbasert kitt, sprekk i bunnkarm



Vindu 3 med trådglass



Vindu 4 med skadet bunnramme og -karm

INDRE GÅRDSROM, FASADE MOT VEST



INDRE GÅRDSROM, FASADE MOT NORD

Arealer inne i buegangene er ikke medtatt og omfattes ikke.



INDRE GÅRDSROM, FASADE MOT ØST

Arealer inne i buegangene er ikke medtatt og omfattes ikke.



FASADE MOT SØR

Arealer inne i buegangene er ikke medtatt og omfattes ikke.

