

Betongdekker

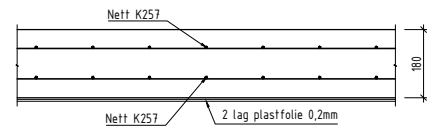

Generelt betongdekke
M=1:10

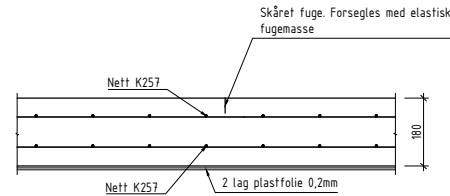

Detalj skåret fuge
M=1:10

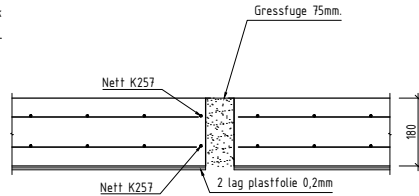

Detalj gressfuge
M=1:10

Fundamenter/Støttemurer/Sittekanter i Betong

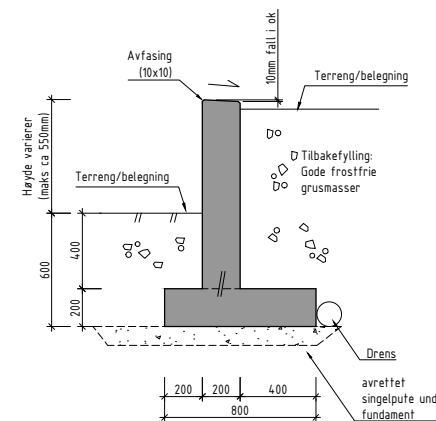
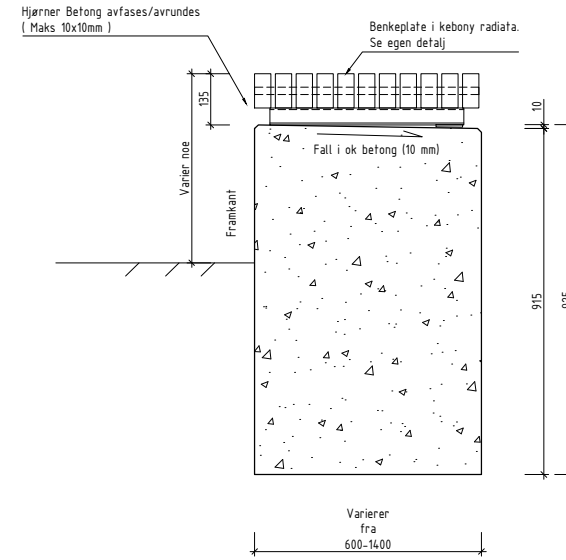

Små murer.
Form. (1:20)

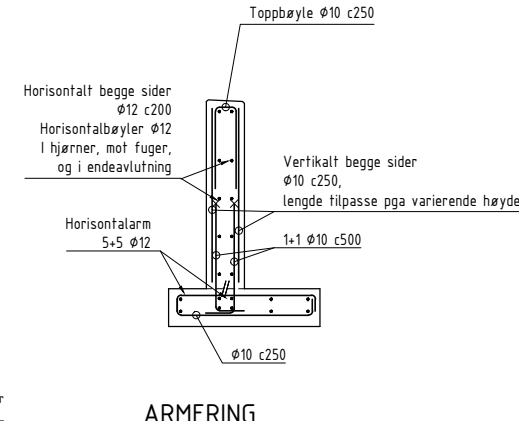

ARMERING

ANMERKNINGER

Bestemmelser	
1. Utførelsesklasse:	1
2. Kontrollklasse utførelse:	Normal kontroll
3. Kontrollklasse prosjektering:	Normal kontroll

Materialer og utførelse	
1. Eksponeringsklasse:	XF2
2. Bestandighetsklasse:	MF45
3. Fasthetsklasse:	B35
4. Armeringsstål:	B500NC
5. Nominell overdekning armering:	
Mot avrettet grunn:	50±10mm
Generelt:	50±10mm
6. Kloridklasse:	CL 0,10
7. Tilslagsstørrelse Dmax:	22mm

Tredekke:
1. Kebonybehandlet furu/VIA fra Vestre

ANMERKNINGER

Bestemmelser	
1. Utførelsesklasse:	1
2. Kontrollklasse utførelse:	Normal kontroll
3. Kontrollklasse prosjektering:	Normal kontroll

Materialer og utførelse	
1. Eksponeringsklasse:	XF2
2. Bestandighetsklasse:	MF40
3. Fasthetsklasse:	B45
4. Armeringsstål:	B500NC
5. Nominell overdekning armering:	50±10mm
6. Kloridklasse:	CL 0,10
7. Tilslagsstørrelse Dmax:	22mm

Merknad
1. Mot alle tilstøtende konstruksjoner settes 20mm fuge
2. Ved hjørner som stikker inn i betongflater der det ikke er benyttet cortenstål som rissanviser legges det inn tilleggsarmering på 4Ø16 l=1200.

Sitteplate over betongkanter

Snitt av sittekanth med benkeplate

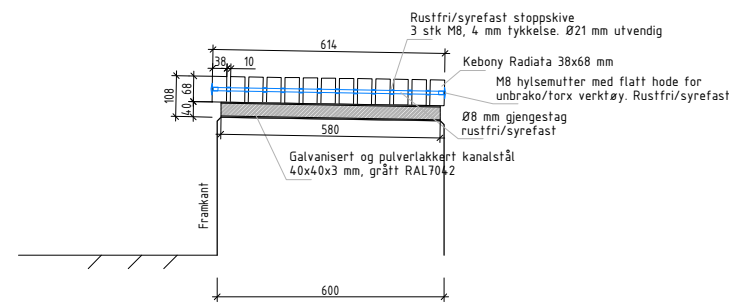

Oppriss av benkeplate

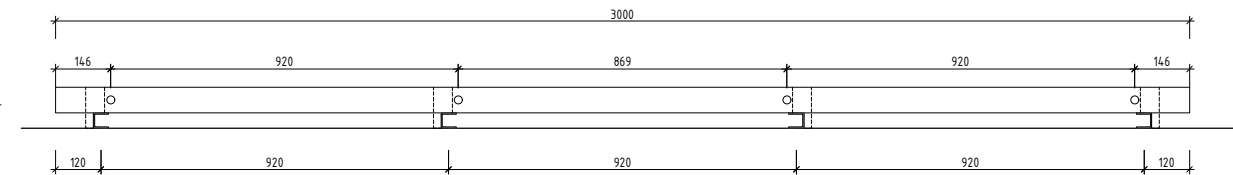

Detaljer vinkelstål og innfesting

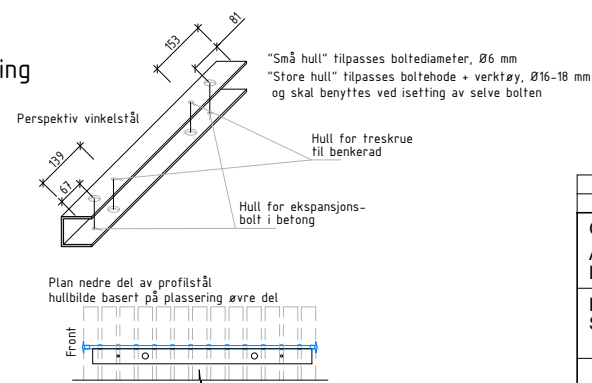
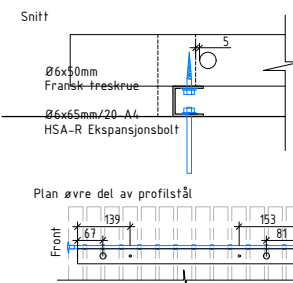

**Generelt: Alle festemidler skal være av rustfri/syrefast kvalitet for å unngå reaksjon med kebony-trevirke

0	Bekrivelse	26.06.2018	JOJ	JOJ
Rev.	Endring - erstatning	Dato	Sign.	Kontr.
Gjesdal kommune Algård Sentrum Lokkhjørnet		Målestokk: A3 1:10	Kontroll: --- Tegn: JOJ Saksb: JOJ Dato: 26.06.2018	
Detaljer betong Sittekanter, støttemurer, betongdekker og avslutninger		Prosjektnr: 2665		
DIMENSJON Gamle Forusveien 10A 4031 STAVANGER Tlf: 51 44 01 00 E-post: post@dimensjon.no		Tegn. nr. 23	Rev. 0	