

SFO - FLØY

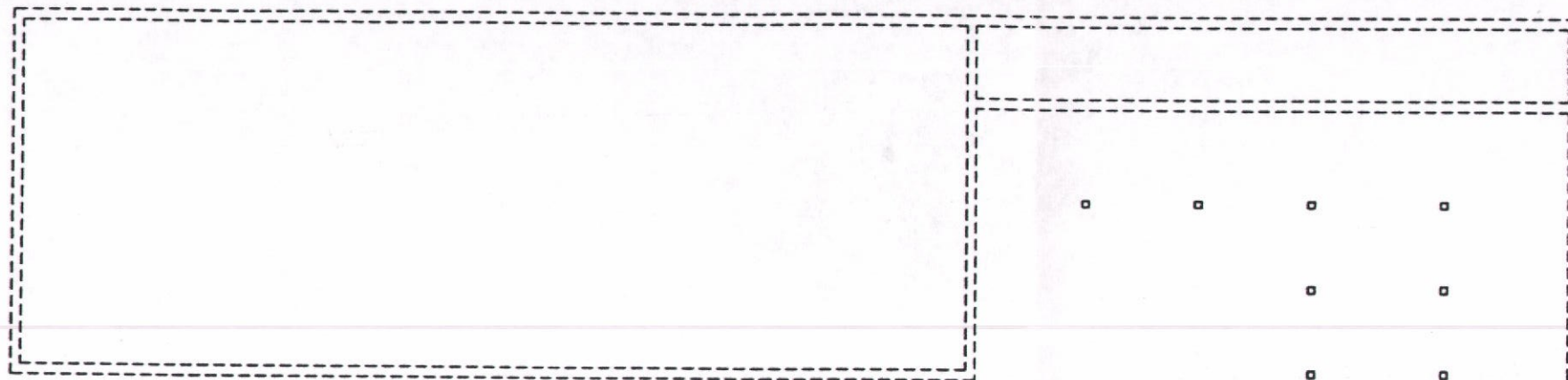

TOALETTER/
LESKUR

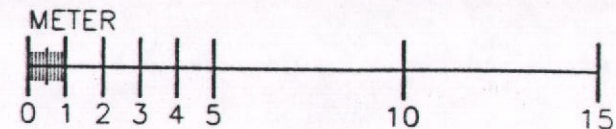

BERGEN KOMMUNE Byutvikling
Ark.nr. _____ Dok.nr. _____
07.APR00*00012110
Kontor/saksbeh. _____
Byggesaksavdelingen

ADMINISTRASJONS-
FLØY

UNDERVISINGSFLØY

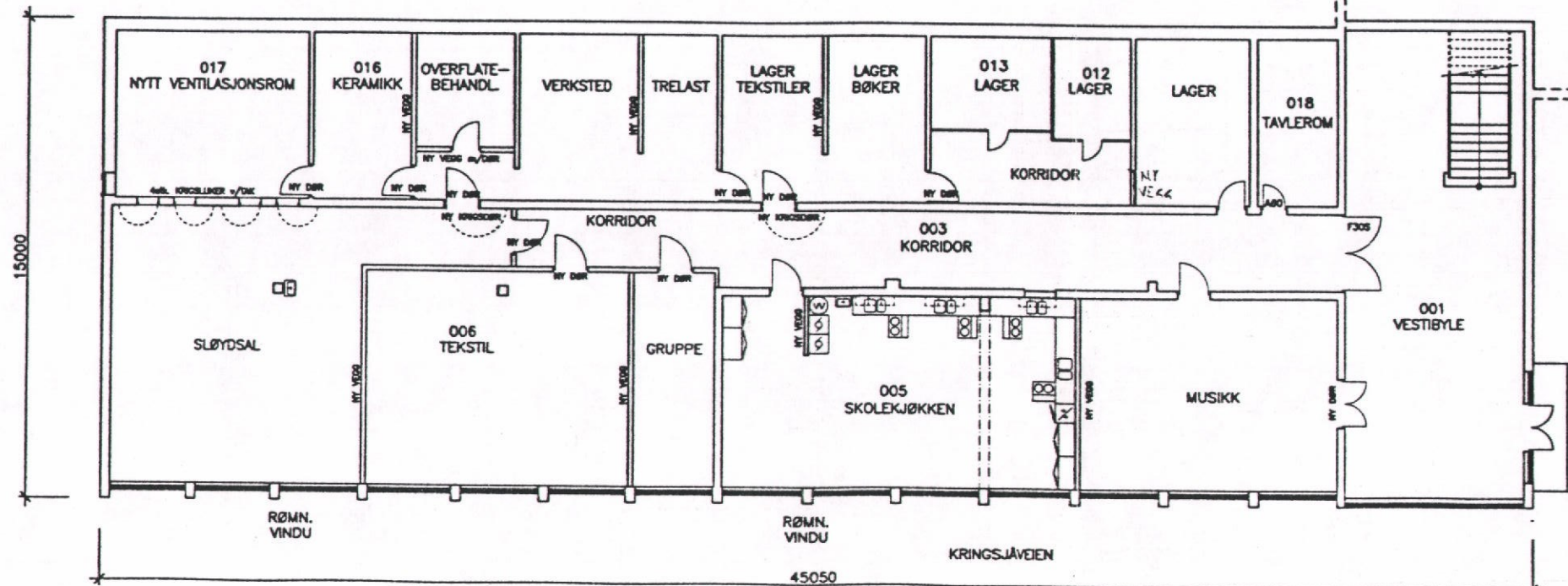

D-2

BYGGMELDING 30.03.00

BERGEN BYGG OG EIENDOM KF
HOLEN SKOLE - REHABILITERING
ETTER OMBYGGING
PLAN UNDERETASJE

NORMAN
ARKITECTEN-INGENIØRER
NORMAN AS
Torshovveien 27 - Pb 3705 - N-4046 Bergen
Telefon 55 16 55 00 - Telefax 55 16 55 02
E-post: norman@norman.no

TEMA	7L
BLÅTT	16.03.00
PROSJEKT	4286
TEKNIK	A2C

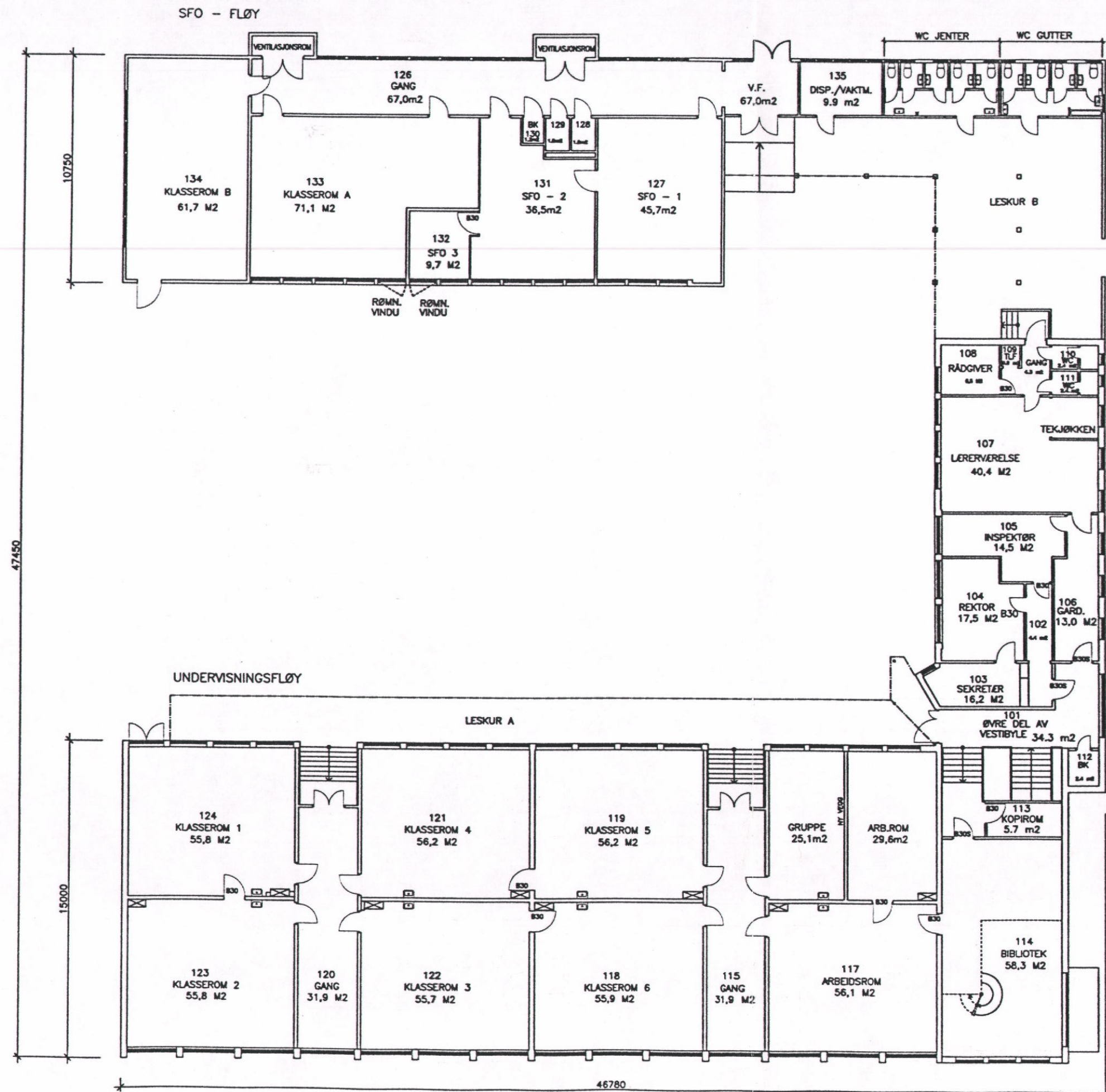
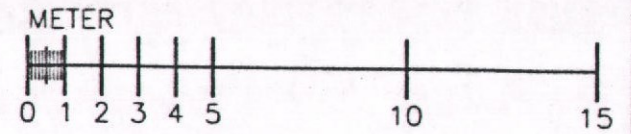

TOALETTER/
LESKUR

ADMINISTRASJONS-
FLØY

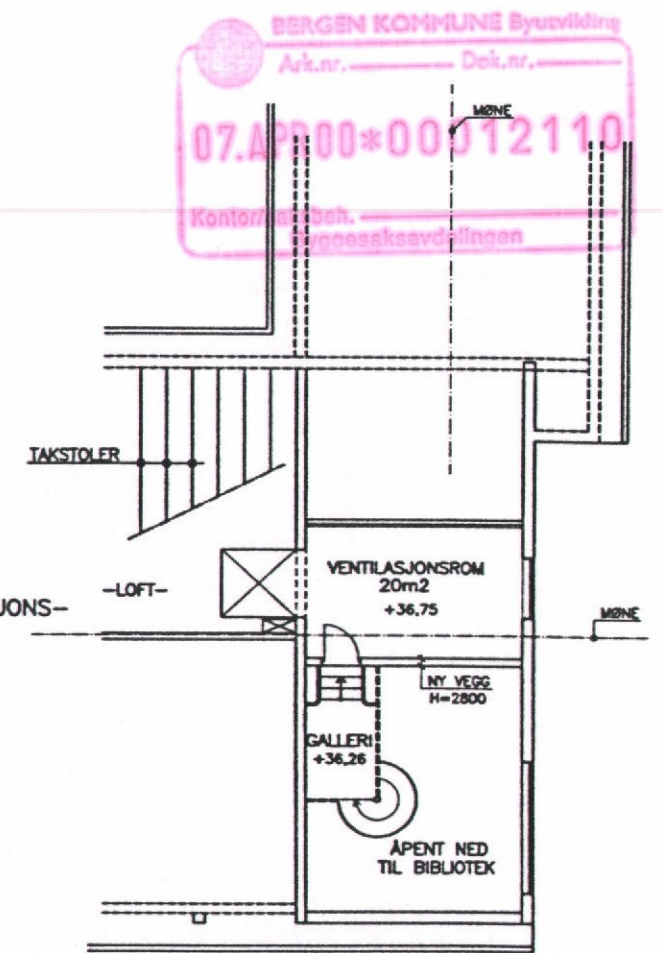

BERGEN KOMMUNE Byutvikling
Ark.nr. _____ Dok.nr. _____
07.A.000*00012110
Kontor/sjekk. _____
Inngangsveivillingen

BYGGEMELDING 30.03.00

D-4

BERGEN BYGG OG EIENDOM KF
HOLEN SKOLE - REHABILITERING
ETTER OMBYGGING

PLAN 1.ETASJE OG DEL AV LOFT

NORMAN
ARKITEKTER - INGENIØRER
NORMAN AS
Torgny Skjerveallei 27 - Pb 8706 - N-4046 Bergen
Telefon 55 14 50 30 - Telefax 55 16 50 02
E-mail: norman@norman.no

Skisse	RJ	Skisse	72
Skala	1:200	Dato	16.03.00
Prosjekt	4286	Bladnr.	A211

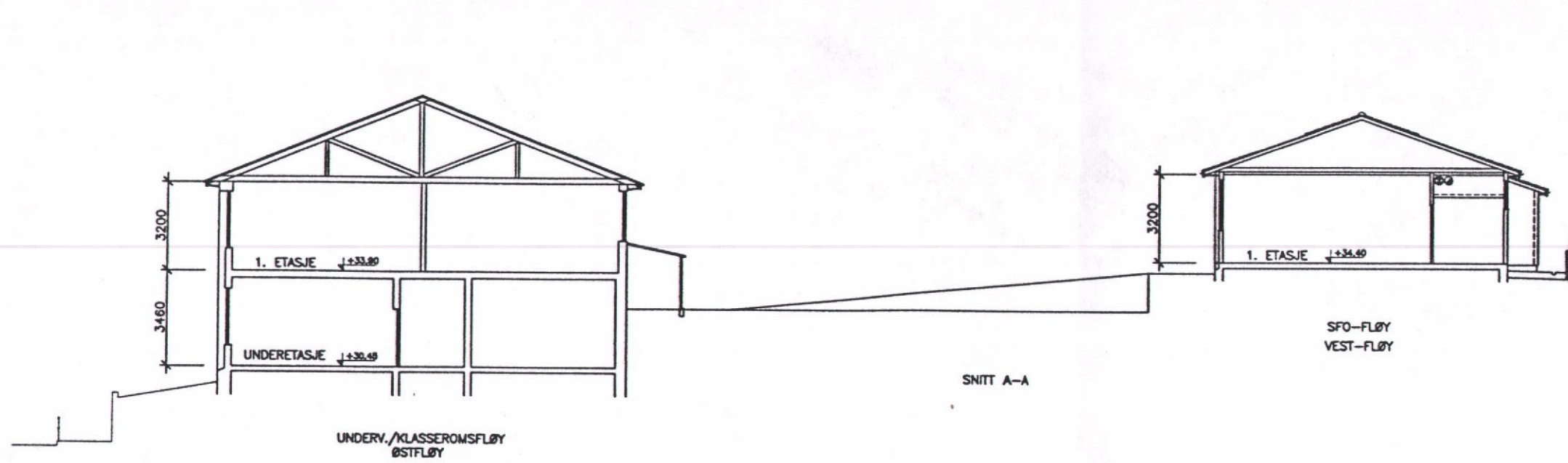

BERGEN KOMMUNE Byutvikling
 Ark.nr. _____ Dok.nr. _____
07.APR00*00012110
 Kontor/saksbeh. _____
 Byggesaksavdelingen

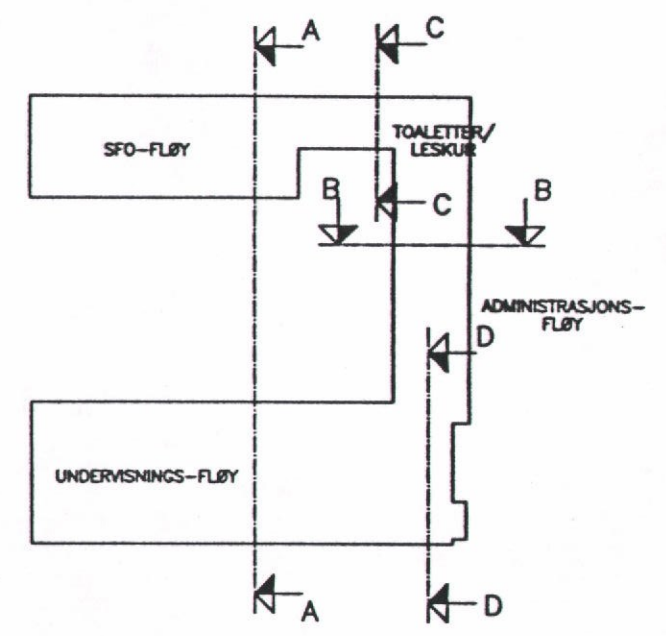
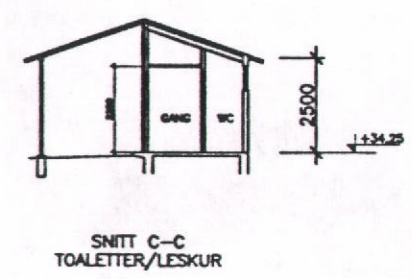
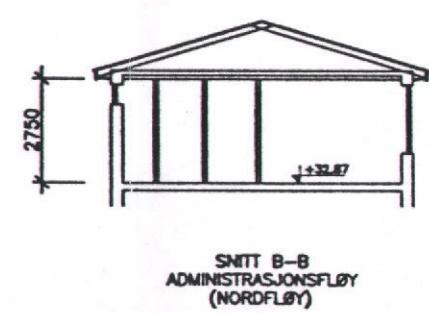
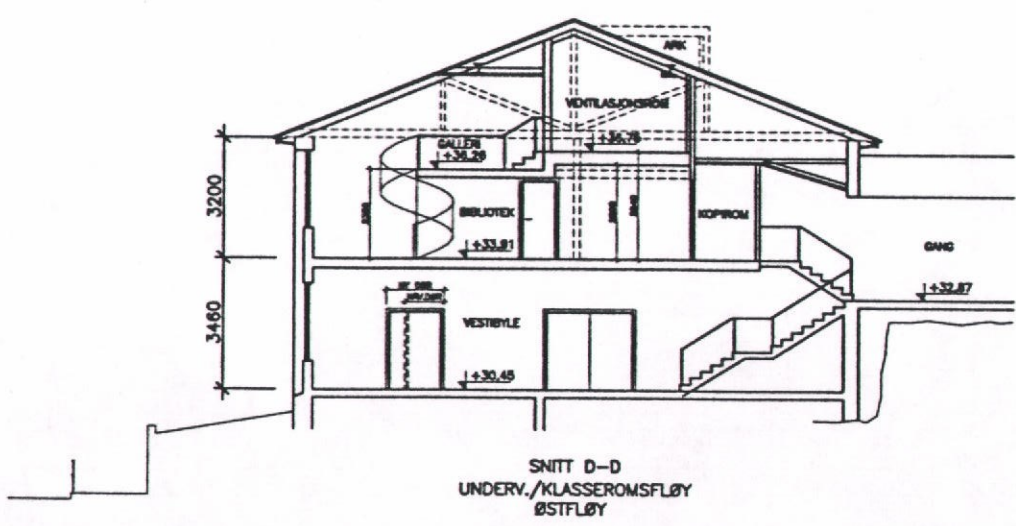

D-6

BYGGEMELDING 30.03.00

BERGEN BYGG OG EIENDOM KF
 HOLEN SKOLE – REHABILITERING
 ETTER OMBYGGING
 TVERRSNITT

NORMAN
 ARCHITECTS
 NORMAN AS
 Torshovveien 27 - Pb 3706 - N-4046 Bergen
 Telefon 56 16 58 00 - Telefaks 56 16 58 02
 E-mail: norman@norman-as.no

ARK.	72	ROK.
SKALA	1:200	DATO
16.03.00		
PRELJAN.	4286	TRUKEN
	A310	

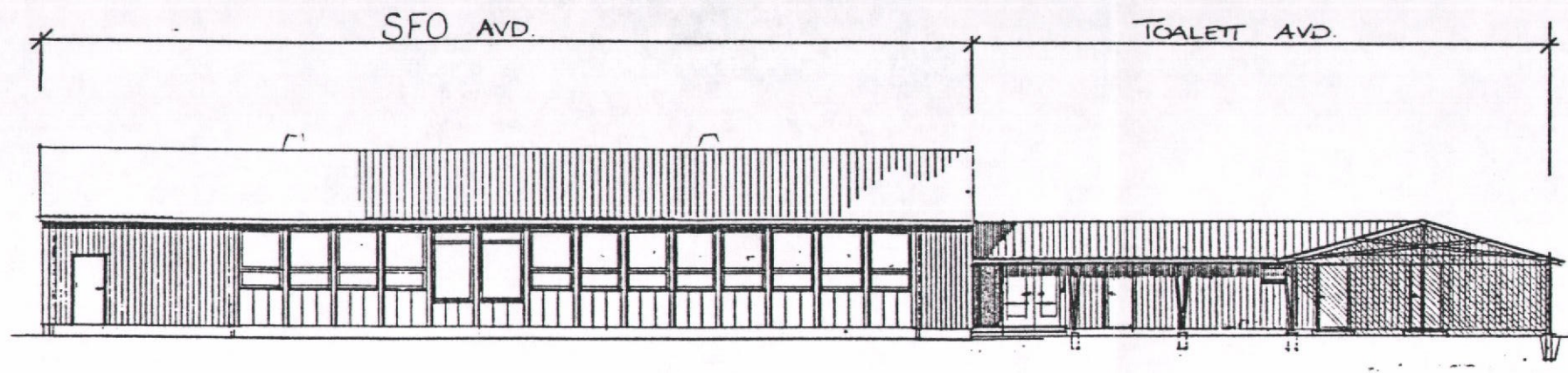

FASADE ØST

BERGEN KOMMUNE Byutvikling
 Ark.nr. _____ Dok.nr. _____
07.APR00*00012110
 Kontor/saksbeh. _____
 Byggesaksavdelingen

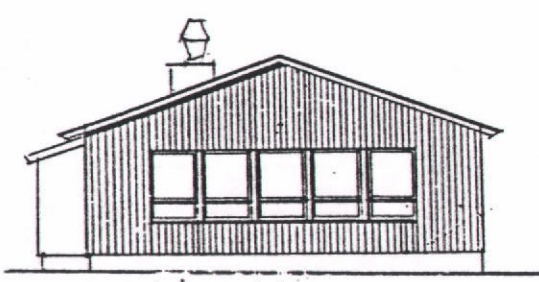

FASADE SYD

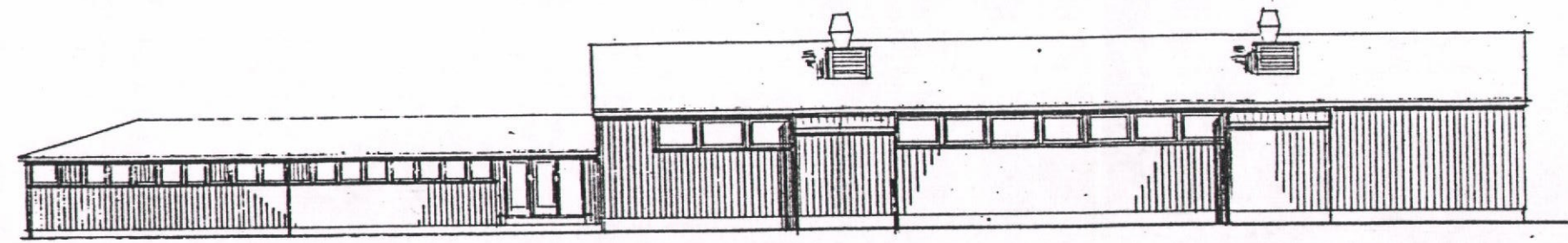

FASADE VEST

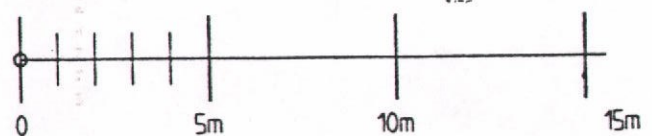

D-12

BYGGEMELDING	30.03.00	A
REV. GJELDER	DATO	REV.
BERGEN BYGG OG EIENDOM KF HOLEN SKOLE - REHABILITERING	PROSJ. 4286	

BYGGEMELDING

SFO. AVD./TOALETT AVD.
 ETTER OMBYGGNING
 FASADE ØST, FASADE SYD, FASADE VEST.



NORMAN
 ARKITEKTER - INGENIØRER
 NORMAN AS
 Torgrny Segerstedts vei 27 - Pb 3705 - N-5845 Bergen
 Telefon 55 16 56 00 - Telefaks 55 16 56 02
 E-mail: norman@norman-as.no

MÅL:	1:200
DATO:	16.03.00
SIGN:	<i>TL</i>
TEGN. NR. A-413	REV. A

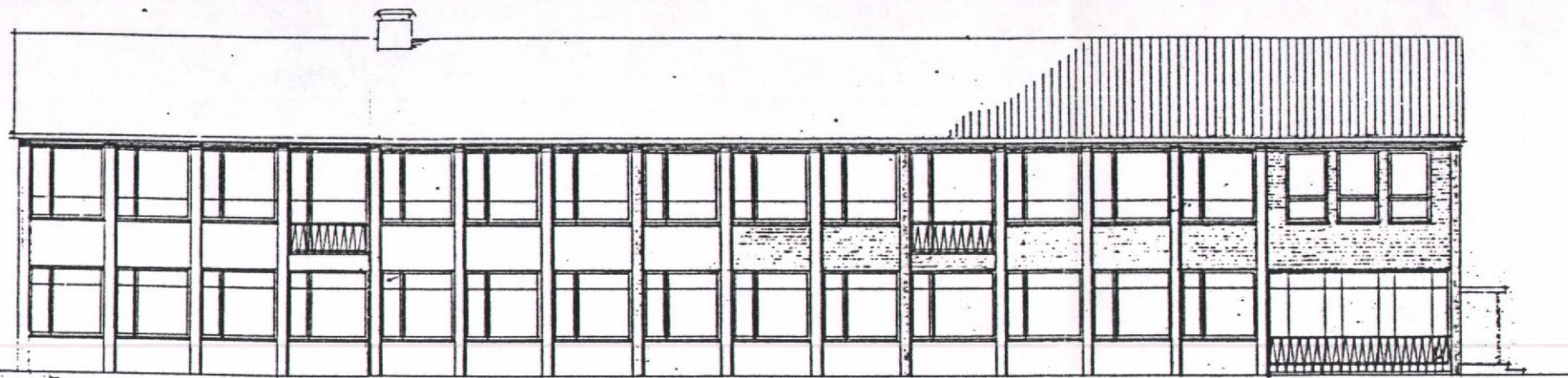

UNDERSVINGNS FLØY
FASADE ØST

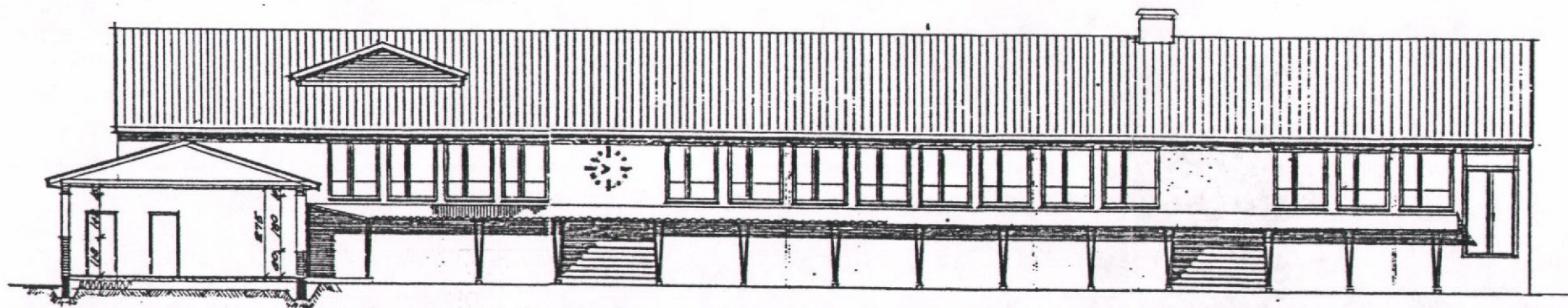

UNDERSVINGNS FLØY
FASADE VEST

SE NÆRMERE
SNITT I MÅL 1:50
TEGN. NR. A43-08

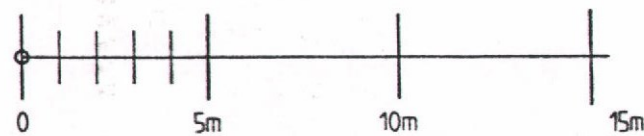

D-11

BYGGE MELDING	30.03.00	A
REV. GJELDER	DATO	REV.
BERGEN BYGG OG EIENDOM KF HOLEN SKOLE - REHABILITERING	PROSJ. 4286	
UNDERSVINGNSFLØY ETTER OMBYGGNING FASADE ØST, FASADE VEST		
 NORMAN ARKITEKTER - INGENIØRER NORMAN AS Torgr Ny Segersteds vei 27 - Pb 3705 - N-5845 Bergen Telefon 55 18 58 00 - Telefaks 55 18 55 02 E-post: norman@norman-as.no	MÅL: 1:200	
	DATO: 16.03.00	
	SIGN: R	
	TEGN. NR. A-412	REV. A

BYGGE MELDING

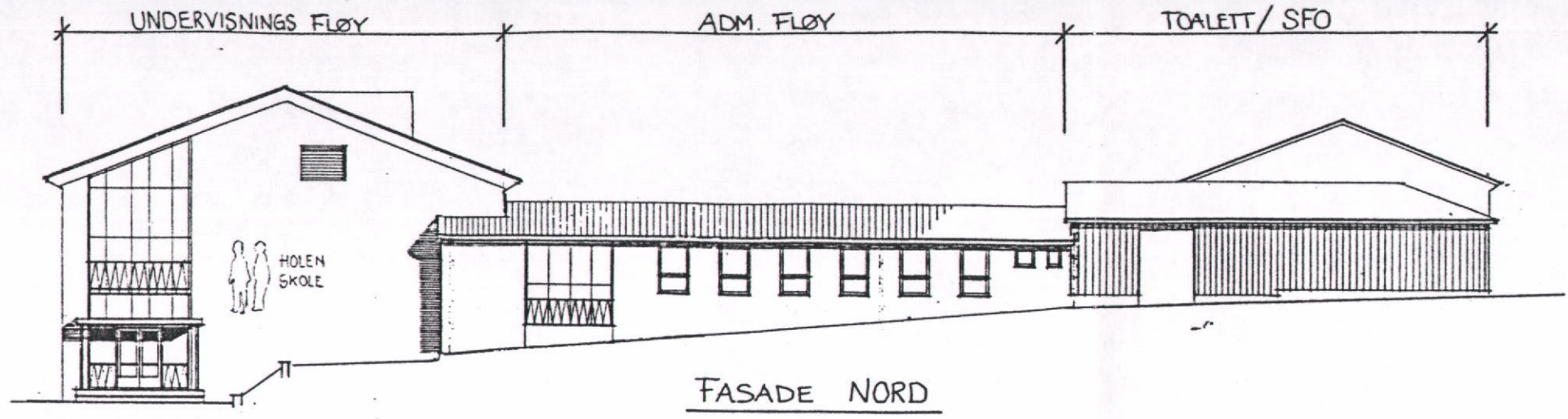

BERGEN KOMMUNE Byutvikling
 Ark.nr. _____ Dok.nr. _____
07.APR00*00012110
 Kontor/saksbeh. _____
 Byggesaksavdelingen

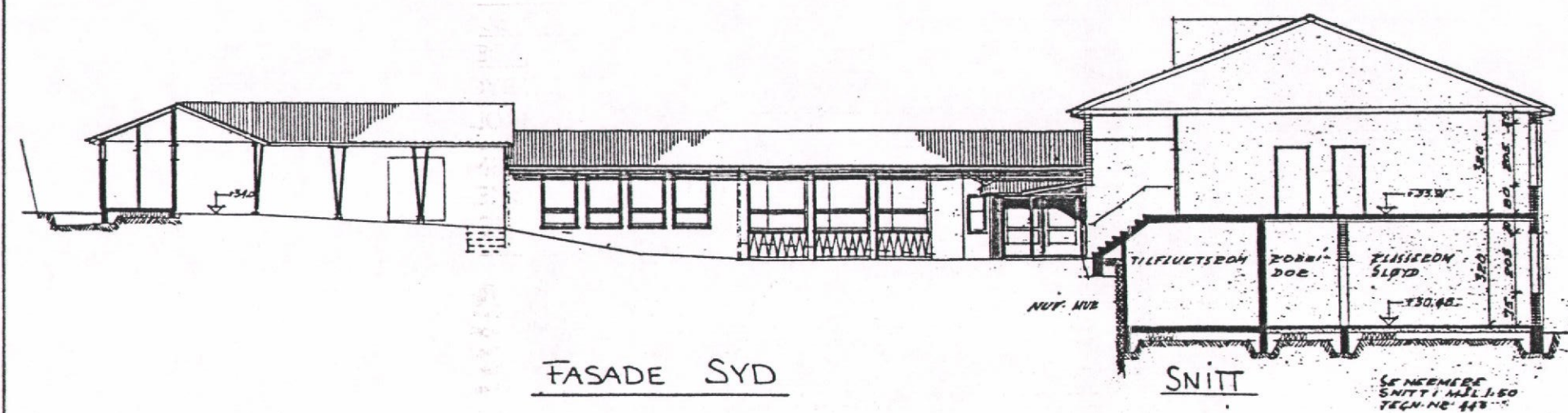
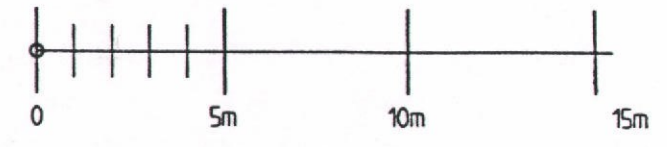
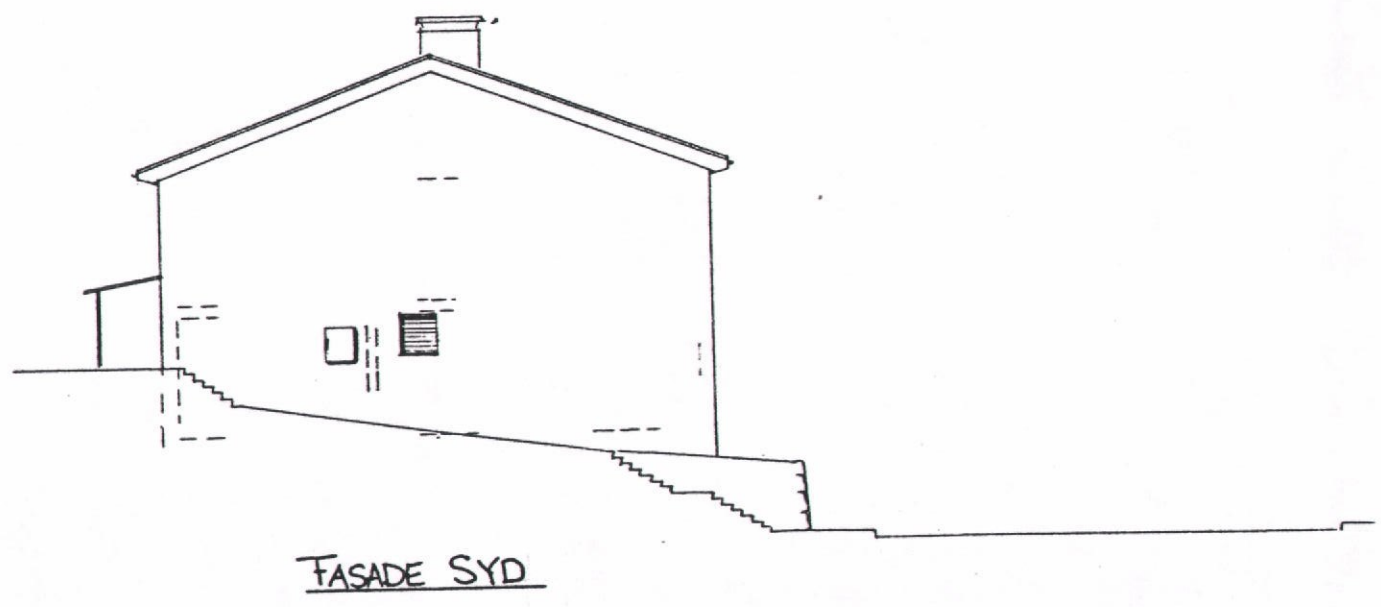

BYGGE MELDING

D-10

BYGGE MELDING	30.03.00	A
REV. GJELDER	DATO	REV.
BERGEN BYGG OG EIENDOM KF HOLEN SKOLE - REHABILITERING	PROSJ. 4286	
UNDERSVINGNSFLØY, ADM. FLØY, TOALETT/SFO FLØY ETTER OMBYGGNING FASADE NORD, FASADE SYD		
 NORMAN ARKITEKTER-INGENIØRER NORMAN AS Torjny Segerstedts vei 27 - Pb 3705 - N-5845 Bergen Telefon 55 16 58 00 - Telefaks 55 16 55 02 E-mail: norman@norman-as.no	MÅL: 1:200	
	DATO: 16.03.00	
	SIGN: 72	
	TEGN. NR. A-411	REV. A

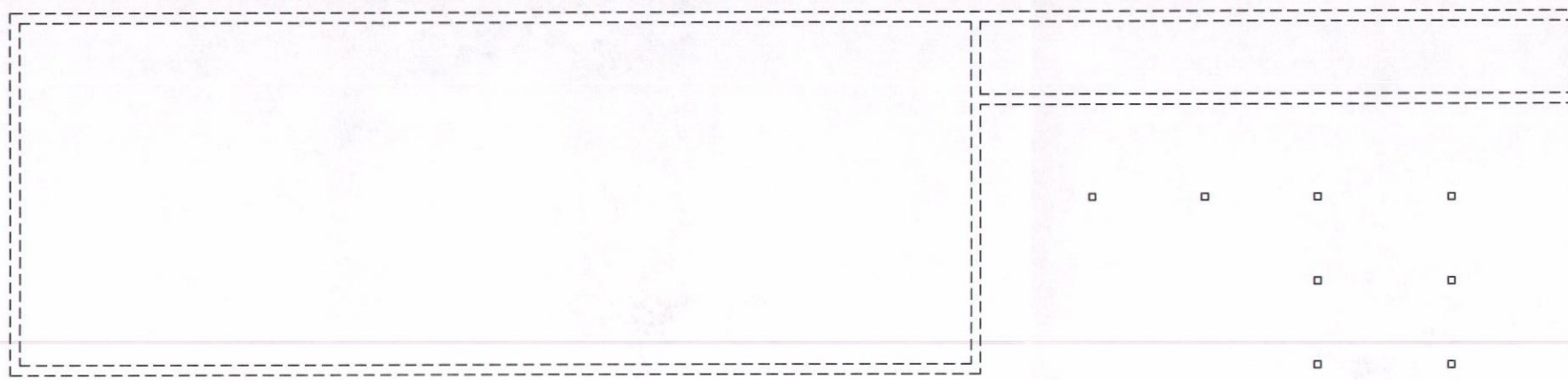
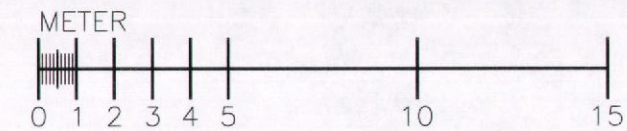

BERGEN KOMMUNE Byutvikling
 Ark.nr. _____ Dok.nr. _____
07.APR00*00012110
 Kontor/saksbeh. _____
 Byggesaksavdelingen

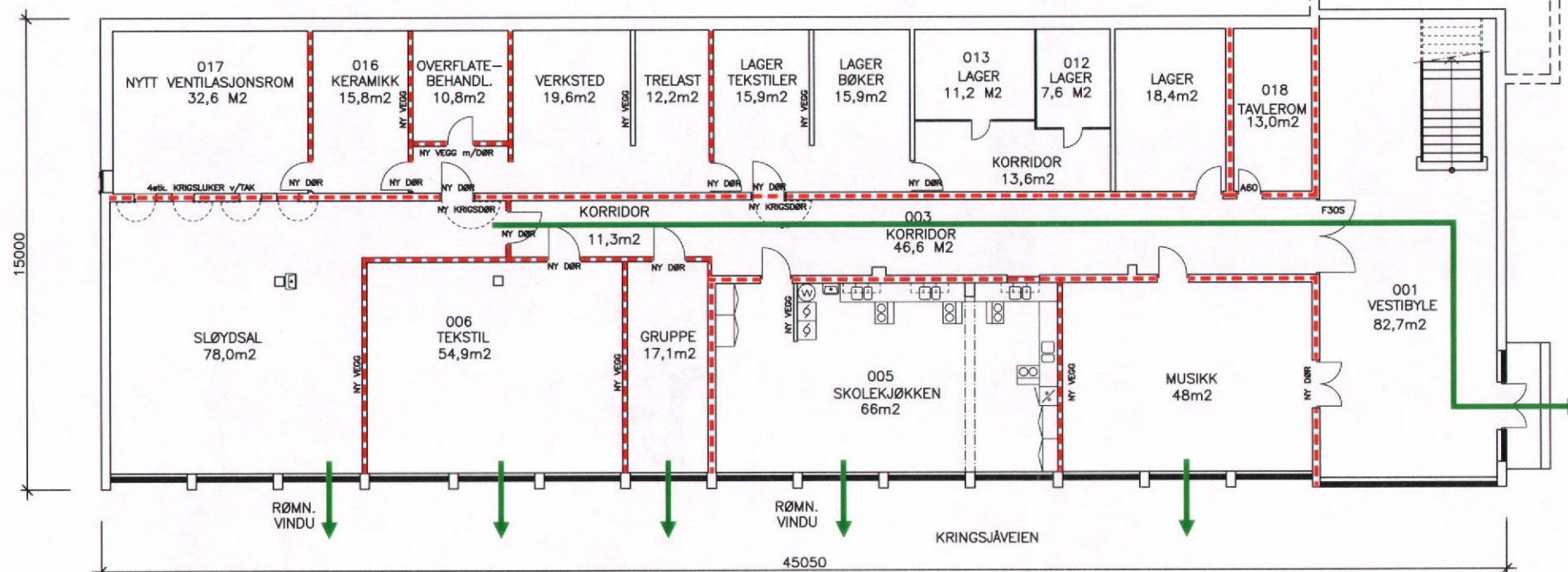

D-12

BYGGMELDING 30.03.00

BERGEN BYGG OG EIENDOM KF
 HOLEN SKOLE – REHABILITERING

ETTER OMBYGGING
 BRANNPLAN
 PLAN UNDERETASJE

NORMAN
 ARKITEKTER - INGENIØRER
 NORMAN AS
 Torngry Segersvolds vei 27 - Pb 3705 - N-0845 Bergen
 Telefon 55 16 98 00 - Telefaks 55 16 55 02
 E-mail: norman@norman-as.no

TEGN. RJ	KONTROL. GODKJ.
SKALA 1:200	DATO 16.03.00
PROSJEKT. 4286	TEGNER. A210

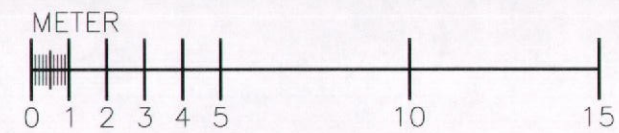
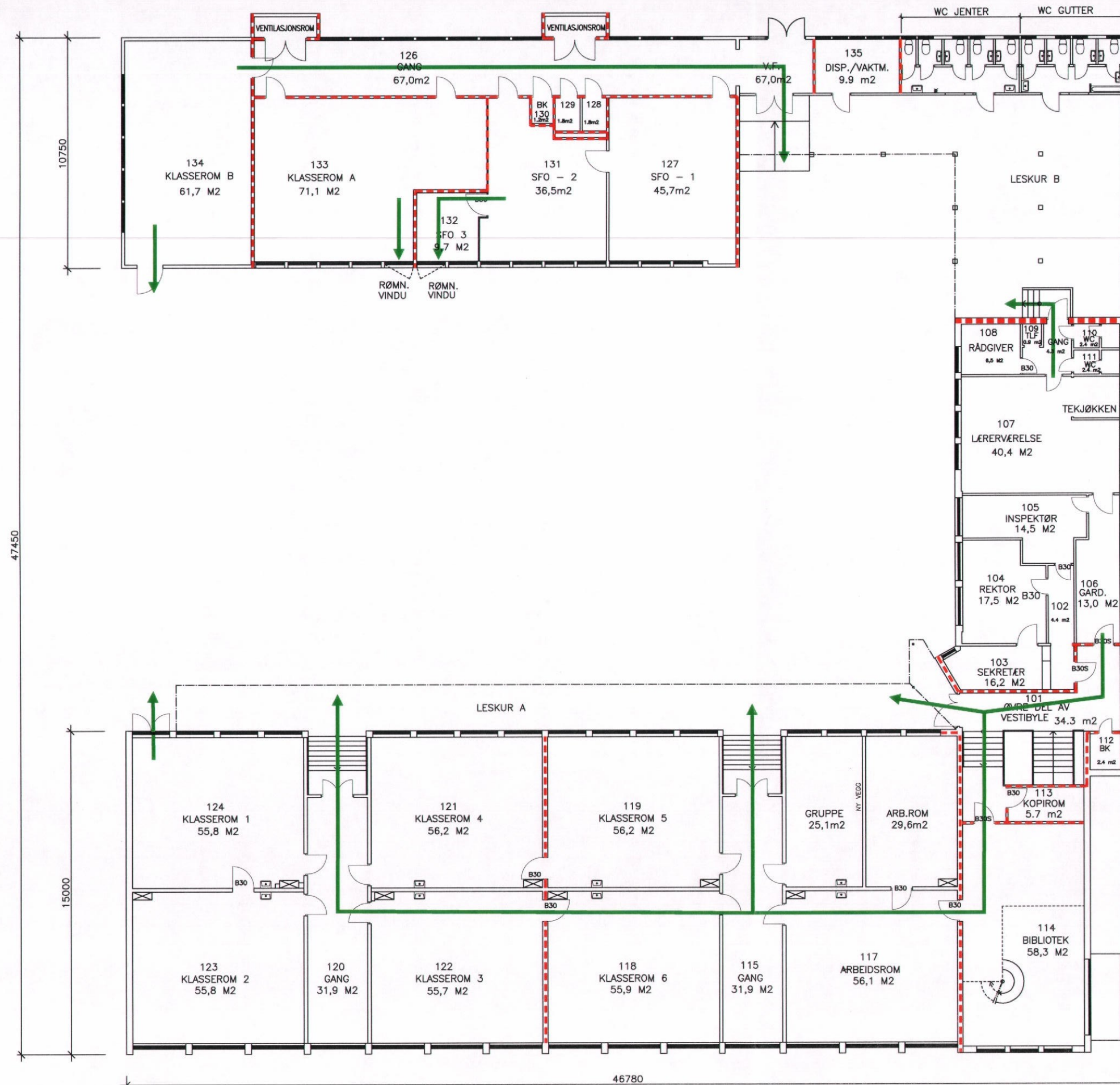

BERGEN KOMMUNE Byutvikling
 Ark.nr. _____ Dok.nr. _____
07.APR00*00012110
 MØNE
 Monitor/saksbeh.
 Byggesaksavdelingen

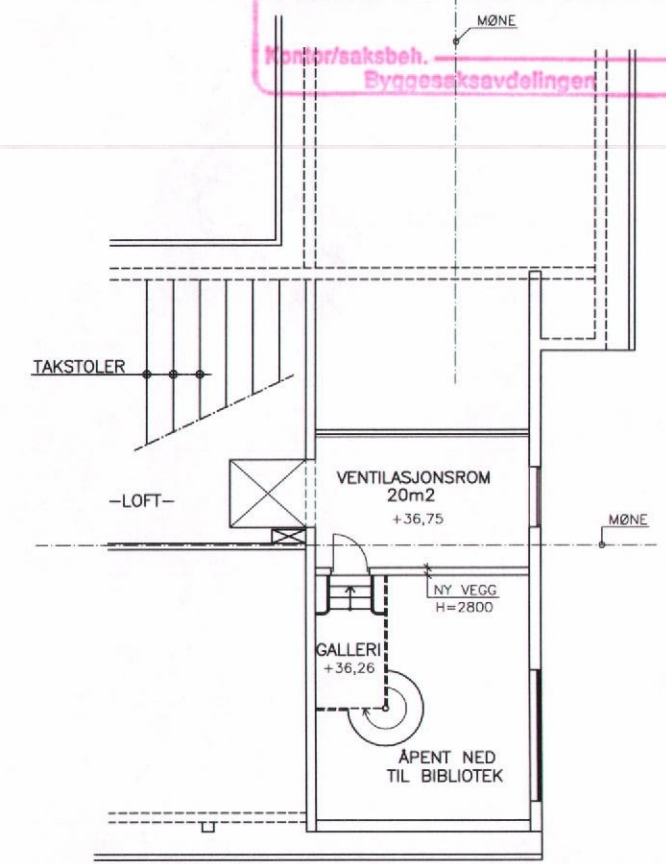

PLAN LOFT

D-14

BYGGMELDING 30.03.00

BERGEN BYGG OG EIENDOM KF HOLEN SKOLE - REHABILITERING	TITTEL ETTER OMBYGGING BRANNPLAN PLAN 1.ETASJE OG DEL AV LOFT	TEGN. RU 1:200	KONTROL 16.03.00
NORMAN ARKITEKTER - INGENIØRER NORMAN AS Torgny Sagensteds vei 27 - Pb 3706 - N-5846 Bergen Telefon 55 16 58 00 - Telefax 55 16 58 02 E-mail: norman@norman-as.no		PROSJEKTNR. 4286	REVISJON A211

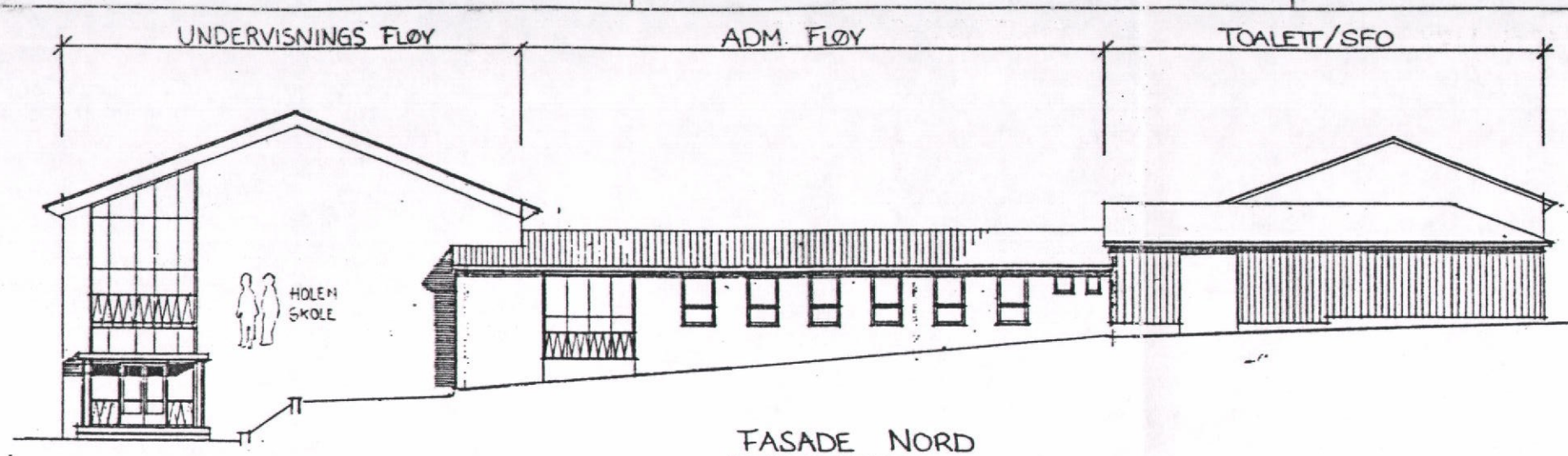

FASADE NORD

BERGEN KOMMUNE Byutvikling
 Ark.nr. _____ Dok.nr. _____
 07.APR00*00012110
 Kontor/saksbeh. _____
 Bynnesseksjonen

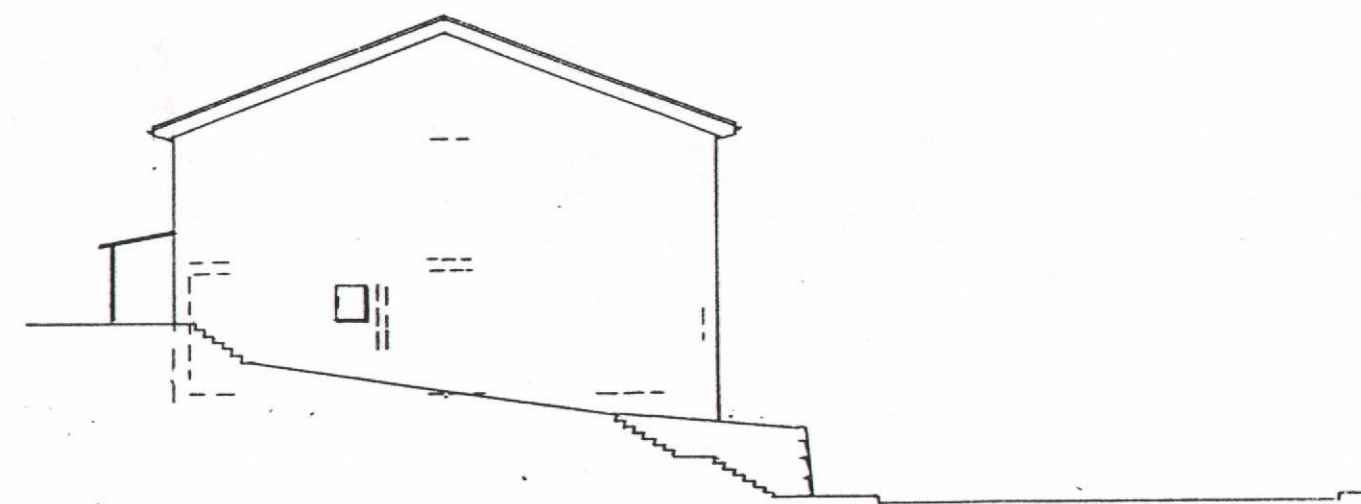

FASADE SYD

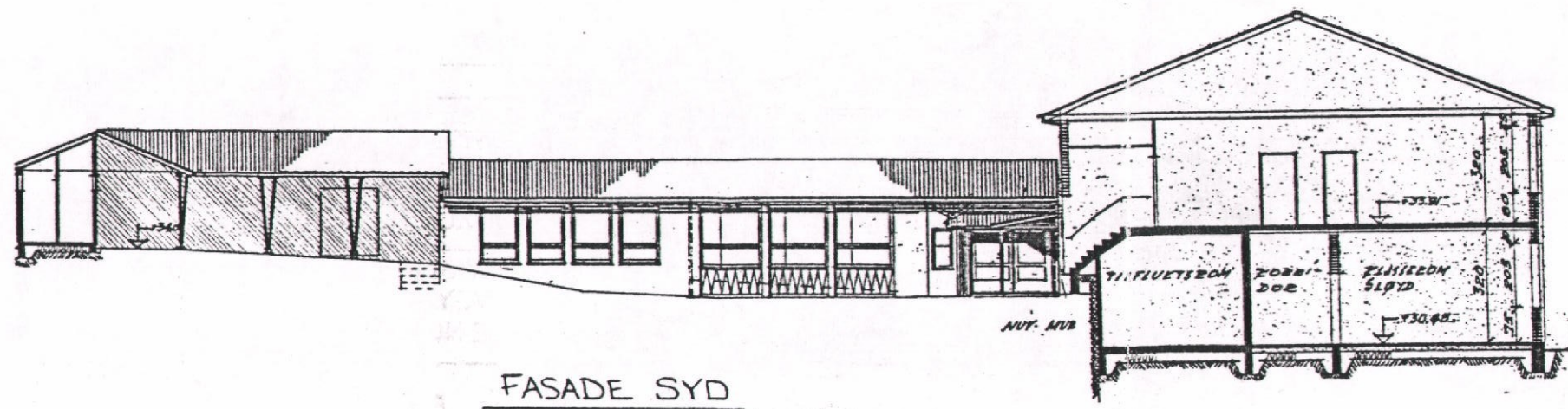
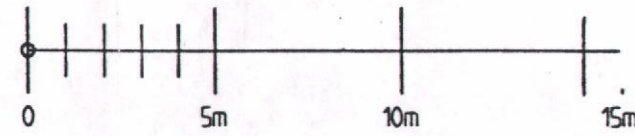

FASADE SYD

SNITT

BYGGE-
MELDING

BYGGE-MELDING	30.03.00	A
REV. GJELDER	DATO	REV.
BERGEN BYGG OG EIENDOM KF		
HOLEN SKOLE - REHABILITERING	PROSJ. 4286	
UNDERSVINGNSFLØY, ADM. FLØY, TOALET/SFO FLØY		
FØR OMBYGGNING		
FASADE NORD, FASADE SYD		
D-7		
MÅL: 1:200		
DATO: 16.03.00		
SIGN:		
TEGN. NR. A-401	REV.	A



NORMAN
 ARKITEKTER - INGENIØRER
 NORMAN AS
 Torgny Segersløds vei 27 - Pb 3705 - N-5845 Bergen
 Telefon 55 16 58 00 - Telefaks 55 16 55 02
 E mail: norman@norman-as.no

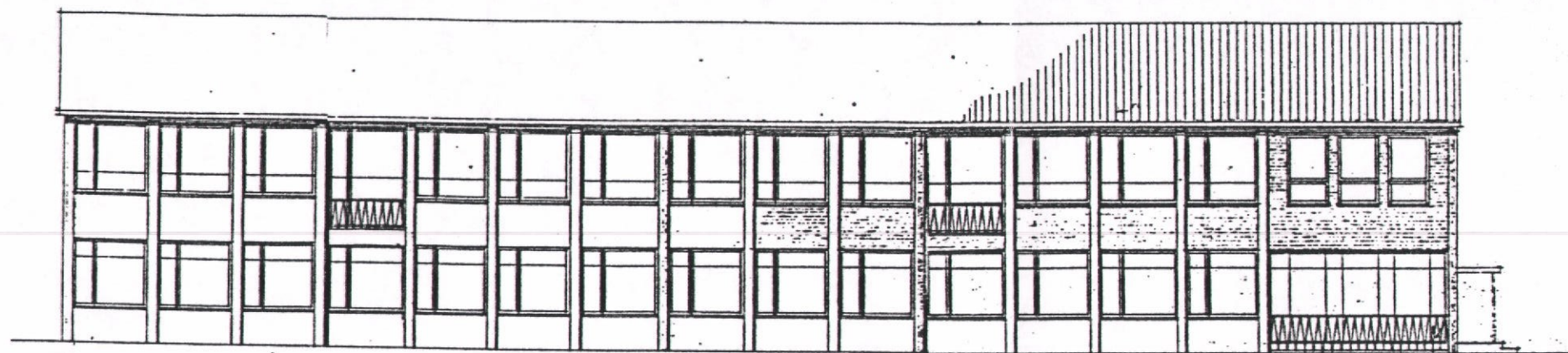

UNDERSVINGNS FLØY
FASADE ØST

BERGEN KOMMUNE Byutvikling
Ark.nr. _____ Dok.nr. _____
07.APR00*00012110
Kontor/saksbeh. _____
Byggesaksavdelingen

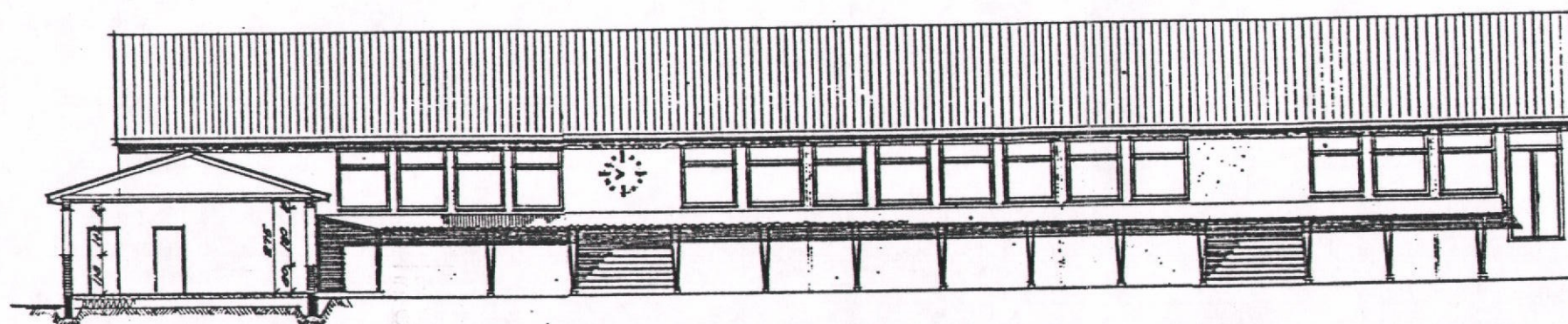

UNDERSVINGNS FLØY
FASADE VEST

SE NERHVER
SNITT I MÅL 1:50
TEGN. NR. 443-08

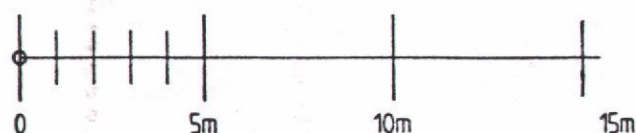

BYGGEMELDING	30.03.00	A
REV. GJELDER	DATO	REV.
BERGEN BYGG OG EIENDOM KF HOLEN SKOLE - REHABILITERING	PROSJ. 4286	
UNDERSVINGNSFLØY FØR OMBYGGNING FASADE ØST, FASADE VEST	D-8	
 NORMAN ARKITEKTER - INGENIØRER NORMAN AS Trøgry Sagenstads vei 27 - Pb 3705 - N-5845 Bergen Telefon 55 16 58 00 - Telefaks 55 16 58 02 E-mail: norman@norman-as.no	MÅL: 1:200	
	DATO: 16.03.00	
	SIGN: <i>RL</i>	
	TEGN. NR. A-402	REV. A

BYGGEMELDING

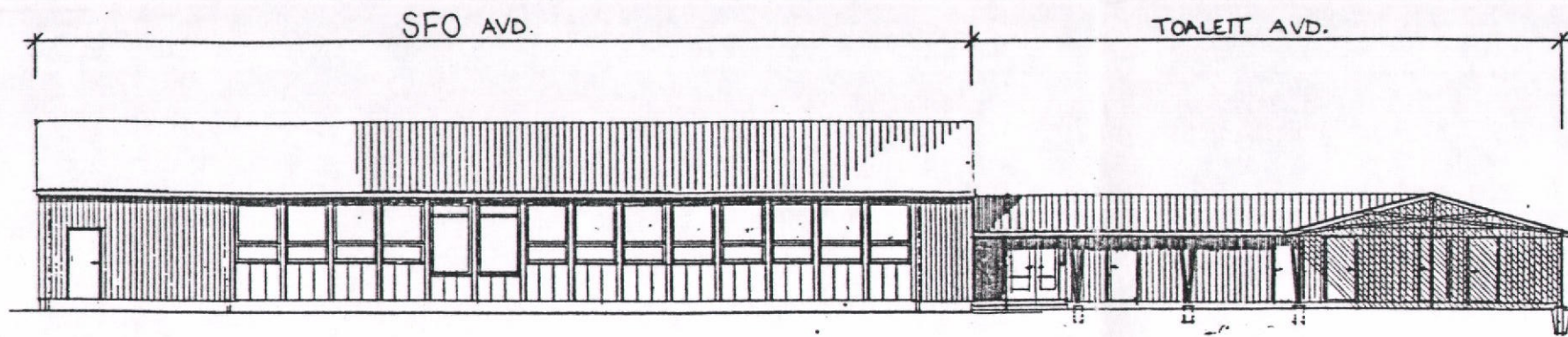

FASADE ØST

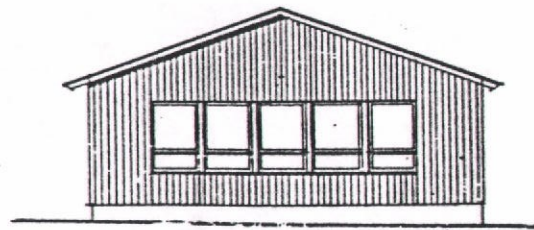

FASADE SYD

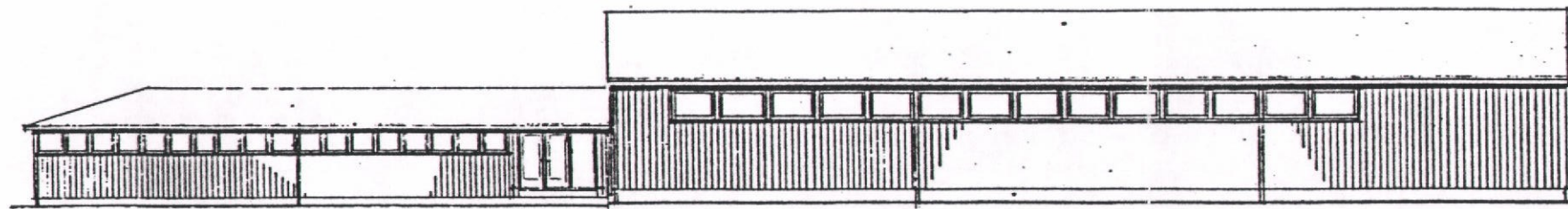

FASADE VEST

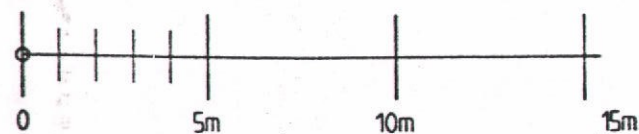

BYGGE MELDING		
BYGGE MELDING	30.03.00	A
REV. GJELDER	DATO	REV.
BERGEN BYGG OG EIENDOM KF		
HOLEN SKOLE - REHABILITERING	PROSJ. 4286	
SFO. AVD./TOALETT AVD. FØR OMBYGGNING FASADE ØST, FASADE SYD, FASADE VEST. D-9		
<p>NORMAN ARKITEKTER - INGENIØRER NORMAN AS Torgny Segerstedts vei 27 - Pb 3705 - N-5845 Bergen Telefon 55 16 58 00 - Telefaks 55 16 55 02 E-mail: norman@norman-as.no</p>	MÅL: 1:200	
	DATO: 16.03.00	
	SIGN: 72	
	TEGN. NR. A-403	REV. A

SFO - FLØY

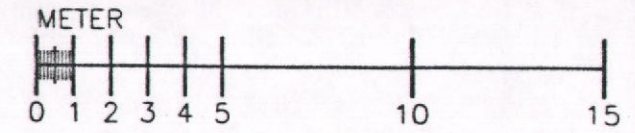

TOALETTER/
LESKUR

BERGEN KOMMUNE Byutvikling
 Ark.nr. _____ Dok.nr. _____
07.APR00*00012110
 Kontor/saksbeh. _____
 Byggesaksavdelingen

ADMINISTRASJONS-
FLØY

UNDERVISINGSFLØY

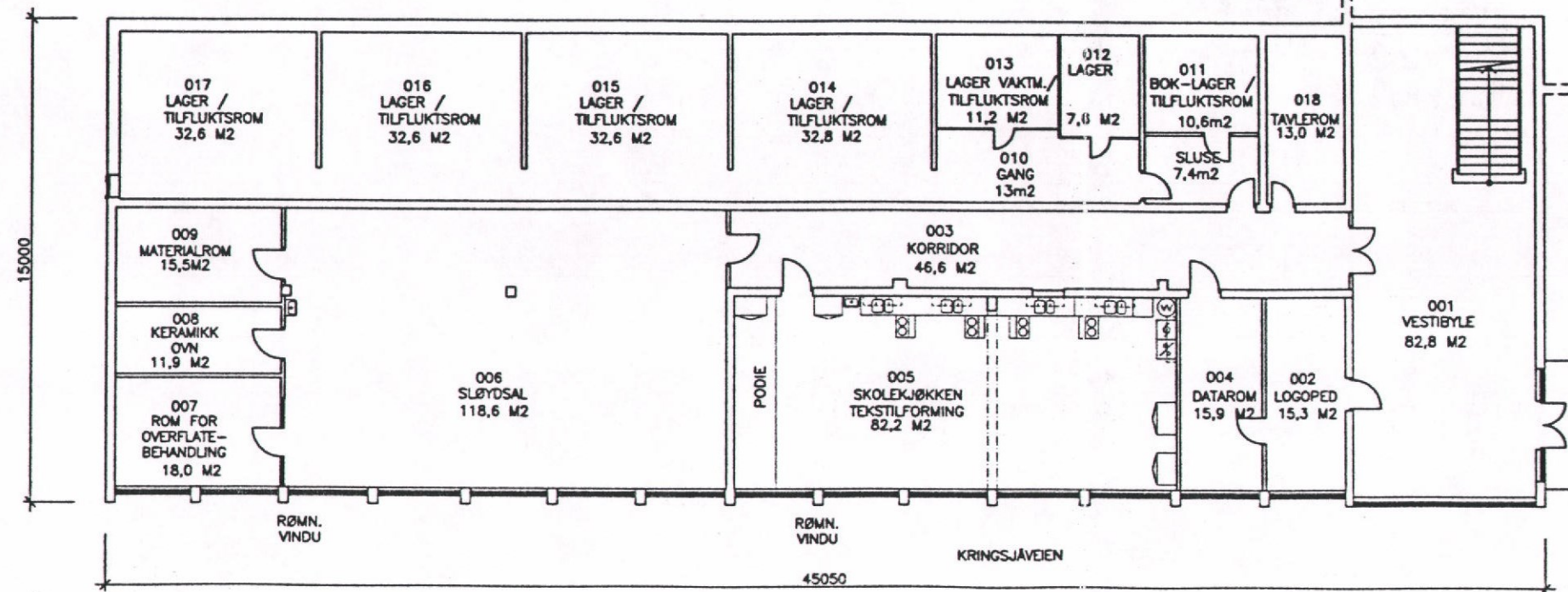

D-1

BYGGEMELDING 30.03.00

BERGEN BYGG OG EIENDOM KF
 HOLEN SKOLE - REHABILITERING
 FØR OMBYGGING
 PLAN UNDERETASJE

NORMAN
 ARKITEKTER

1:200 16.03.00
 4286 A200

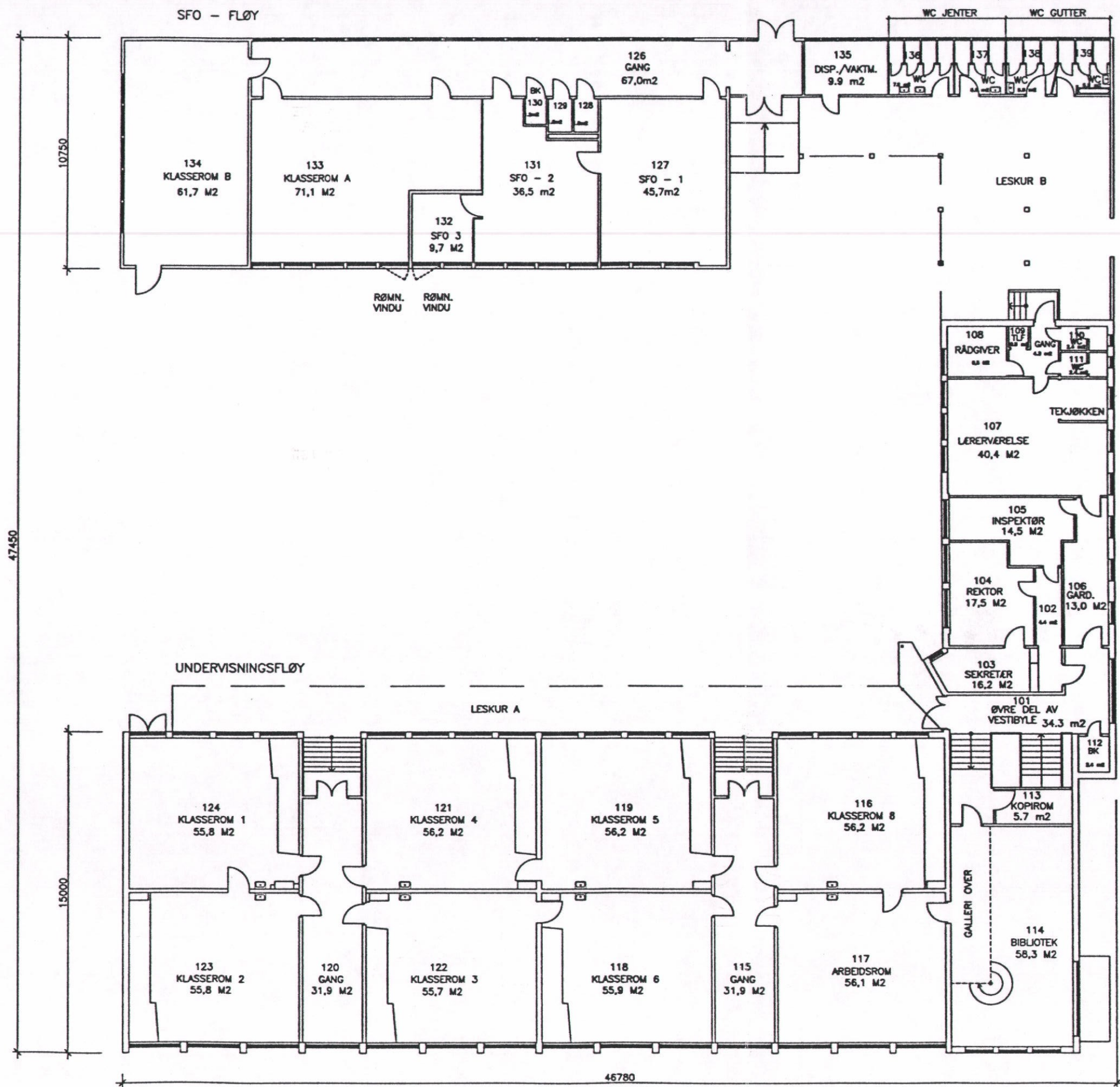
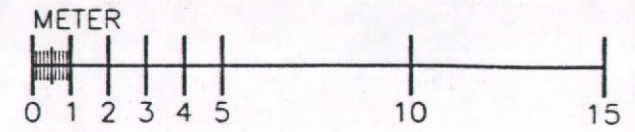

TOALETTER/
LESKUR

ADMINISTRASJONS-
FLØY

BERGEN KOMMUNE Byggesektoren
Art.nr. _____ Dok.nr. _____
07.APR00*00012110
Kontor/saksbeh. _____
Byggesaksavdelingen

D-3

BYGGMELDING 03.00

BERGEN BYGG OG EIENDOM KF	NO. 7	16.03.00
HOLEN SKOLE - REHABILITERING		
FØR OMBYGGING		
PLAN 1. ETASJE		
NORMAN ARKITEKTER - INGENIØRER NORMAN AS Torshovveien 27 - Pb. 3705 - N-0405 Bergen Telefon: 56 16 30 00 - Faks: 56 16 30 02	1:200	16.03.00
4286	A210	

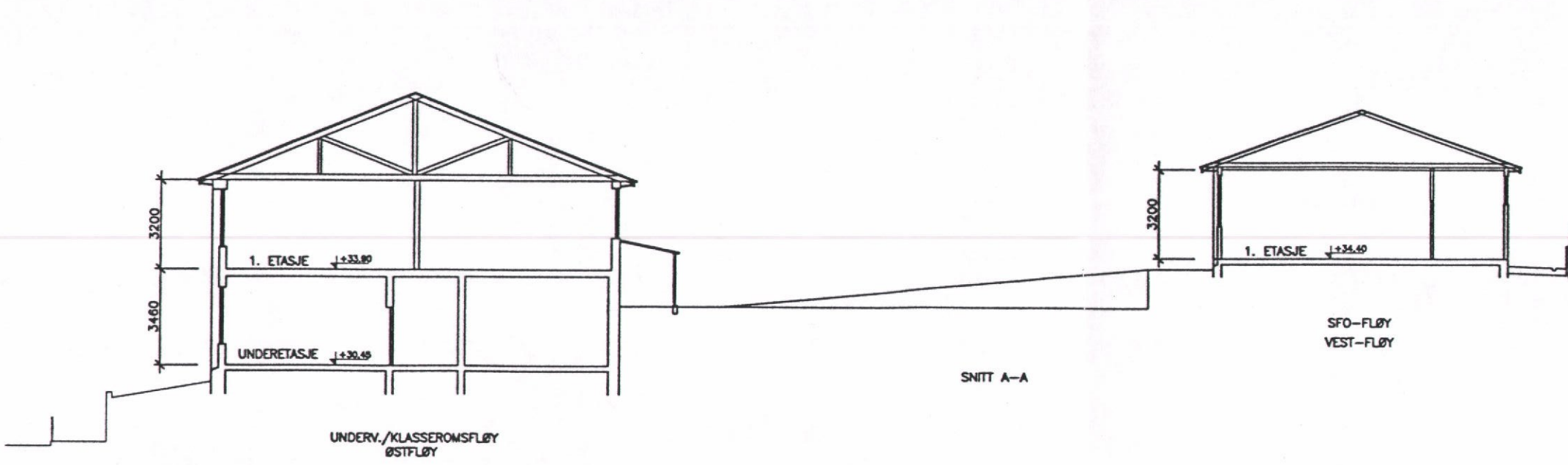
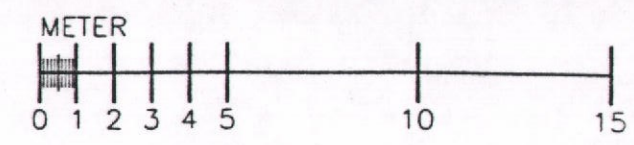

SNITT A-A

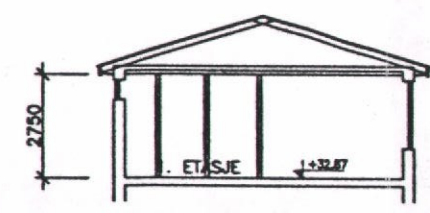
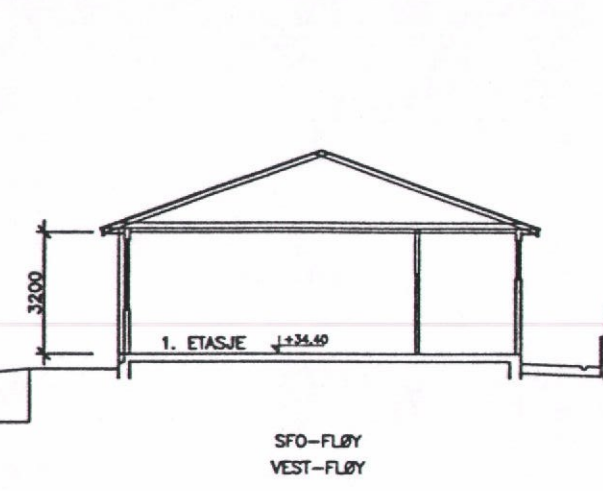

SNITT B-B
ADMINISTRASJONSFLØY
(NORDFLØY)

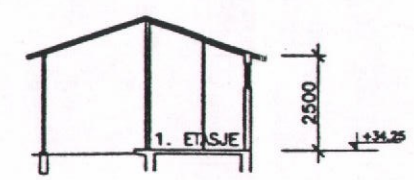

SNITT C-C
TOALETTER/LESKUR

BERGEN KOMMUNE Byutvikling
Ark.nr. _____ Dok.nr. _____
07.APR00*00012110
Kontor/saksbeh. _____
Byggesaksavdelingen

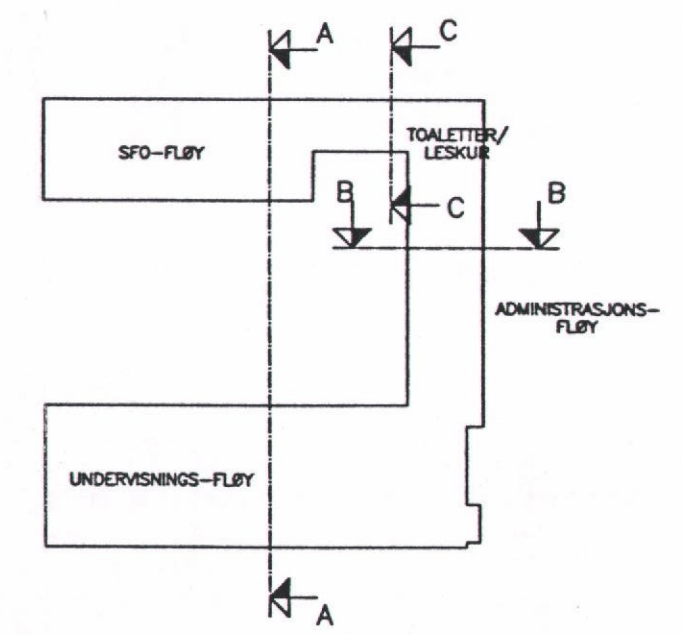

D-5

BYGGEMELDING	30.03.00	BERGEN BYGG OG EIENDOM KF	
		HOLEN SKOLE - REHABILITERING	
		FØR OMBYGGING	
		TVERRSNITT	
		TEK. RZ	72
		SKALA	1:200
		DATO	16.03.00
		PROSJEKT	4286
		TEKNIK	A301

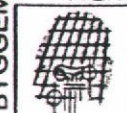

NORMAN
ARKITEKTER, INGENIØRER
NORMAN AS
Torgveier 27 - Pb 2708 - N-5046 Bergen
Telefon: 57 16 56 56 - Telefax: 55 16 56 52
E-mail: norman@norman.no