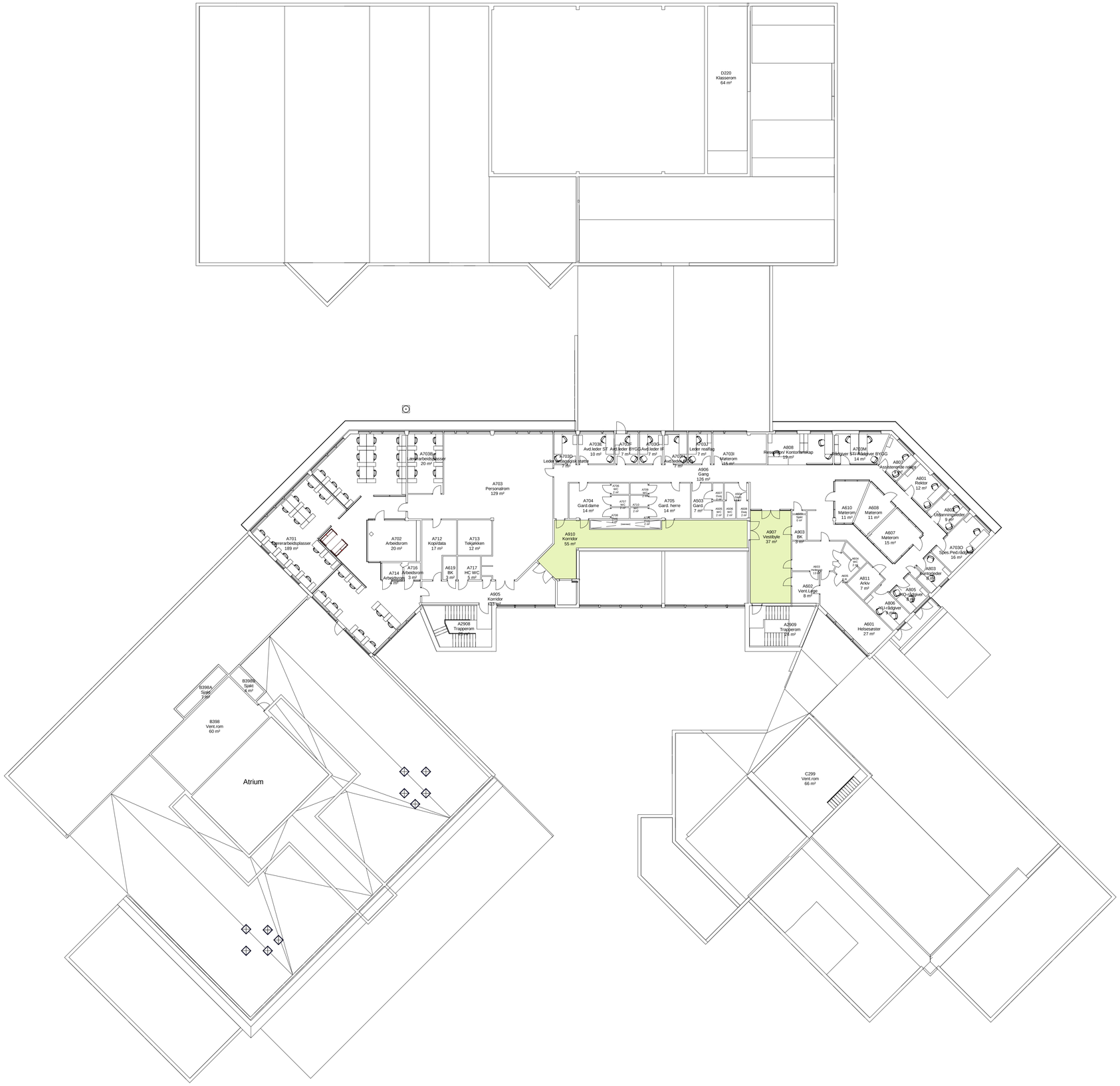

NB! Dette er en orienterende tegning mht. eksisterende forhold.
Det tas forbehold om målriktighet.

Før utførelse og bestilling må alle mål kontrolleres på stedet.
Alle mål på eksisterende bygg som er avgjørende for rett bestilling
av nye komponenter, skal kontrollmåles av entreprenør
før endelige bestillinger.

Utbedring pga brann over himling

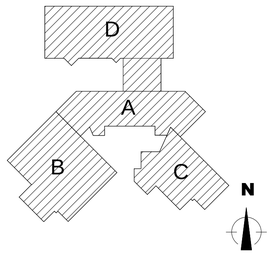

Byggherre:
Hedmark fylkeskommune
Hedmark fylkeskommune
Parkgata 64 Hamar
Kontakt mari-mette.solheim@hedmark.org

RIK Arkitektur
Ryensvingen 5, 8.etg
0680 Oslo
Tlf.: 91 91 61 11 E-post: firmapost@rikarkitektur.no

DATO:	BESKRIVELSE:	REV:	TEGN:	GODKJ:

Prosjekt
Stange videregående skole
Ljøstadvegen 11, 2335 Stange

Gnr: 97 Bnr: 125

Målestokk / Format
1 : 200 A1

Prosj.Nr
18432

Fase
Tilbudstegninger

Opprettet dato
06.06.2018

Tegningsnavn
Branntiltak over himling
plan 02

Disiplin
ARK

Tegn. / Kontr.
MD / RR

Tegningsnr.
18432-00-A-02-PL-256-002

Revisjon

Status