

NB! Dette er en orienterende tegning mht. eksisterende forhold. Det tas forbehold om målrktighet.

Før utførelse og bestilling må alle mål kontrolleres på stedet. Alle mål på eksisterende bygg som er avgjørende for rett bestilling av nye komponenter, skal kontrollmåles av entreprenør før endelige bestillinger.

 Himlingsområde berørt av ventilasjonstiltaket

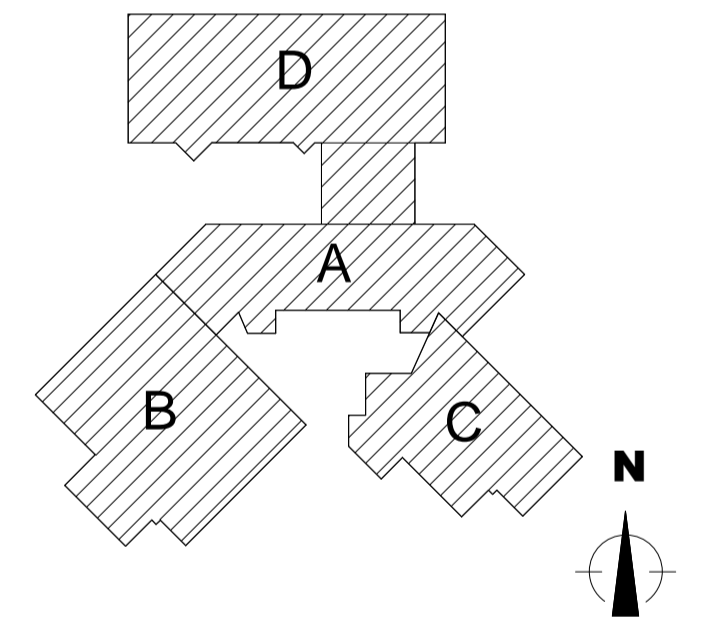
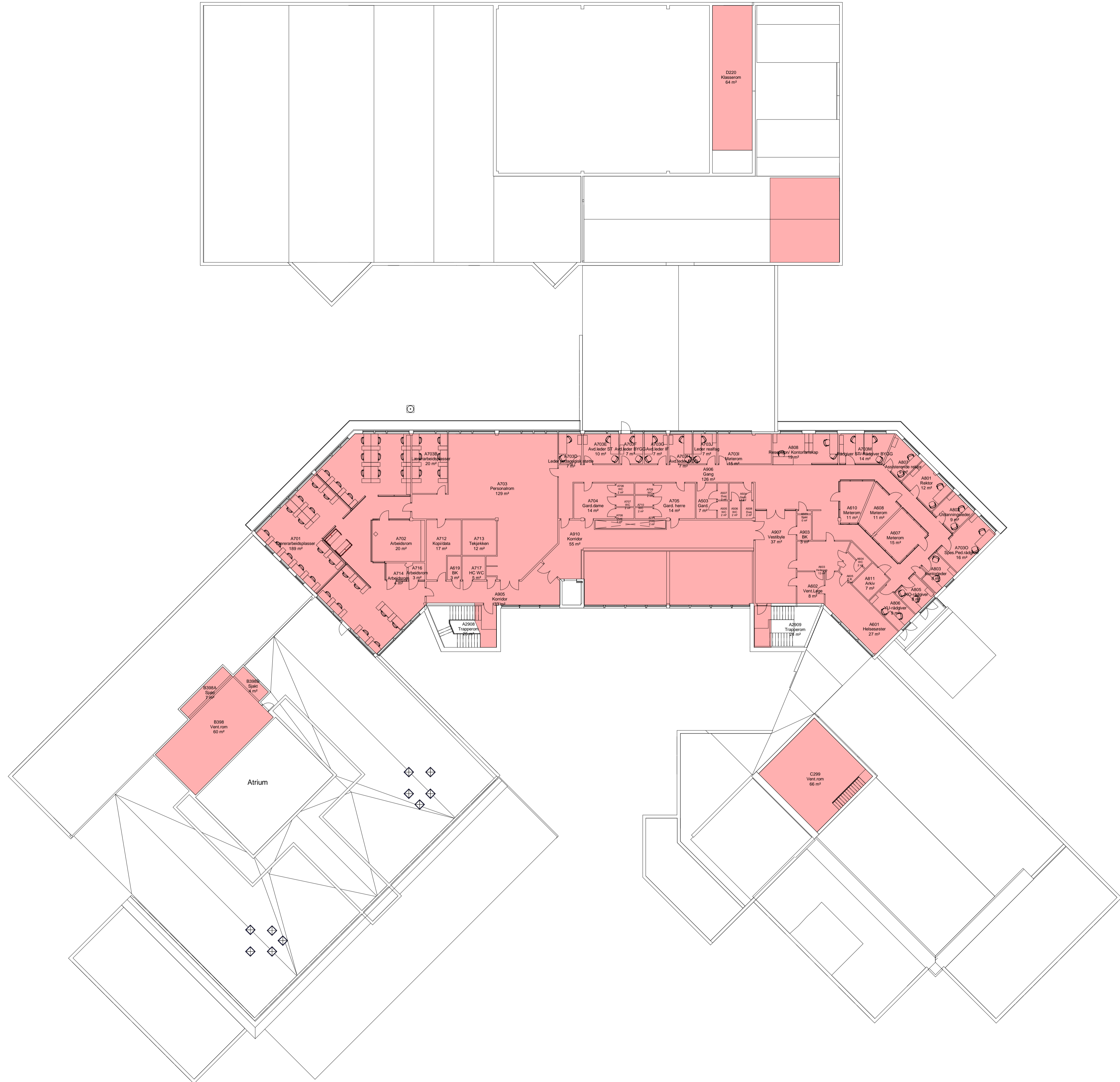

Byggherre:
Hedmark fylkeskommune
Hedmark fylkeskommune
Parkgata 64 Hamar
Kontakt: mari-mette.solheim@hedmark.org



RiX Arkitektur
Ryensvingen 5, 8. etg.
0680 Oslo
Tlf.: 91 91 61 11 E-post: firmapost@riksarkitektur.no

DATO:		BESKRIVELSE:	REV:	TEGN:	GODKJ:
Prosjekt		Gnr: 97 Bnr: 125			
Stange videregående skole Ljøstadvengen 11, 2335 Stange		Målestokk / Format 1 : 200 A1			
Prosj.Nr 18432	Fase Tilbudstegninger	Opprettet dato 06.06.2018			
Tegningsnavn Berørte himlinger plan 02		Disiplin ARK			
		Tegn. / Kontr. KB, MN / KF			
Tegningsnr. 18432-00-A-02-PL-256-001		Revisjon	Status		