

NB! Dette er en orienterende tegning mht. eksisterende forhold. Det tas forbehold om målrrettighet.

Før utførelse og bestilling må alle mål kontrolleres på stedet. Alle mål på eksisterende bygg som er avgjørende for rett bestilling av nye komponenter, skal kontrollmåles av entreprenør før endelige bestillinger.

Ny planløsning plan 02

39 stk lærerarbeidsplasser på 236m²
inkl. 4 arbeidsrom og fellesareal
17 stk avdelingsledere/ rådgivere og admistrasjonarbeidsplasser på 149m²
4 stk felles møterom på 52m²

- ST/ fellesfag 26 lærerarbeidsplasser
- Byggfag 9 lærerarbeidsplasser
- MDD 4 plasser (uten 6 stk. arbeidsplasser i plan 01)

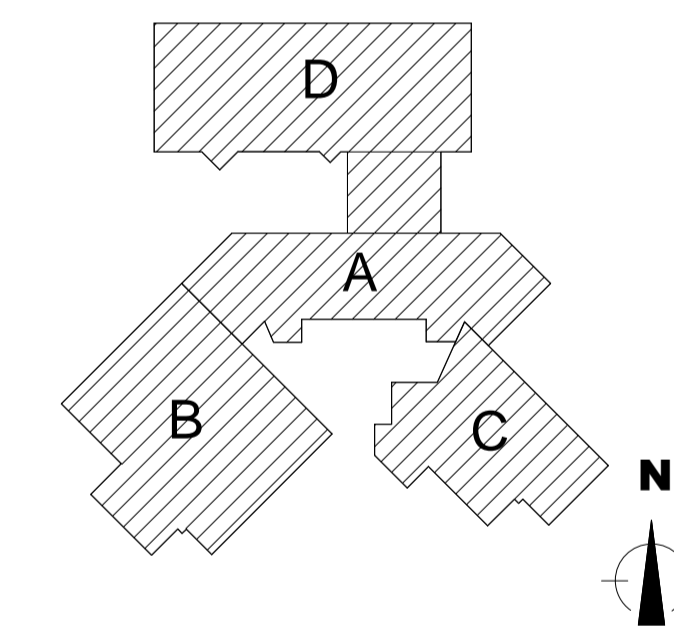
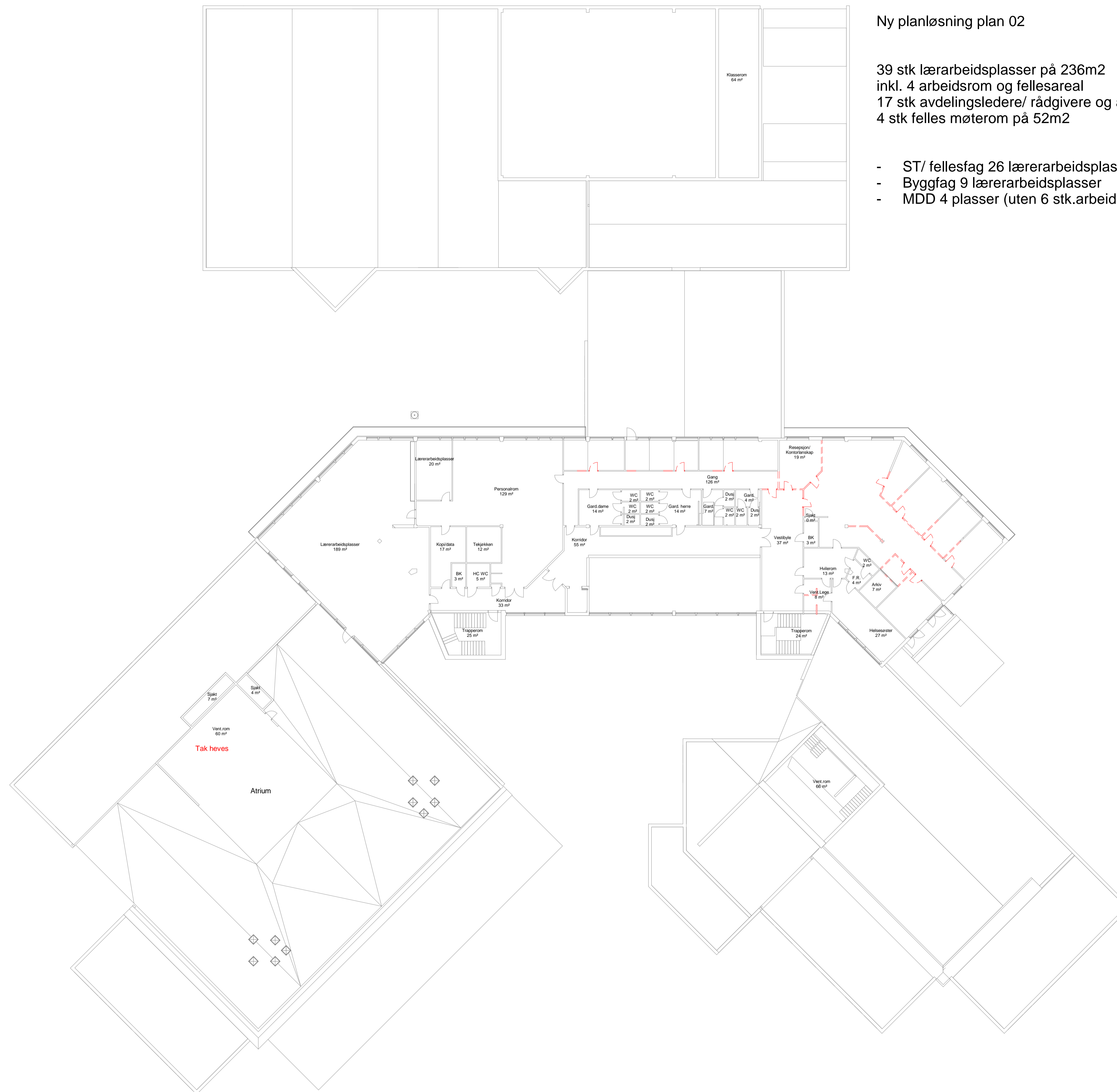

Byggherre:
Hedmark fylkeskommune
Hedmark fylkeskommune
Parkgata 64 Hamar
Kontakt: mari-mette.solheim@hedmark.org



RiX Arkitektur
Ryensvingen 5, 8. etg.
0680 Oslo
Tlf.: 91 91 61 11 E-post: firmapost@rixarkitektur.no

| DATE: | BESKRIVELSE: | REV: | TEGN: | GODKJ: |
|--------------------------|---|--------------------|----------|--------|
| Prosjekt | Stange videregående skole Ljøstadvegen 11, 2335 Stange | Gnr: 97 | Bnr: 125 | |
| Prosj.Nr | Fase | Målestokk / Format | | |
| 18432 | Tilbudstegninger | 1 : 200 A1 | | |
| Tegningsnavn | Opprettet dato | | Disiplin | |
| Riveplan 02 | 06.06.2018 | | ARK | |
| Tegningsnr. | Revisjon | Tegn. / Kontr. | | Status |
| 18432-00-A-02-PL-200-901 | | RR / KF | | |