

NB! Dette er en orienterende tegning mht. eksisterende forhold. Det tas forbehold om målrktighet.

Før utførelse og bestilling må alle mål kontrolleres på stedet. Alle mål på eksisterende bygg som er avgjørende for rett bestilling av nye komponenter, skal kontrollmåles av entreprenør før endelige bestillinger.

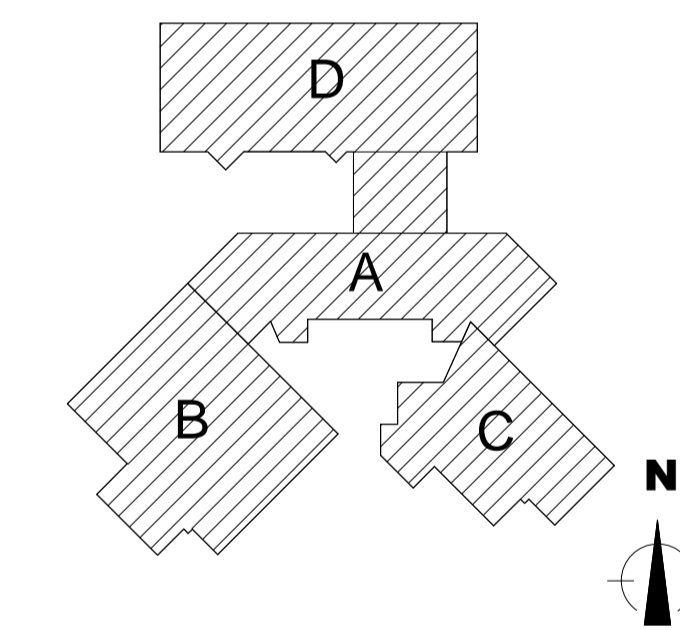

Byggherre:
Hedmark fylkeskommune
 Hedmark fylkeskommune
 Parkgata 64 Hamar
 Kontakt mari-mette.solheim@hedmark.org

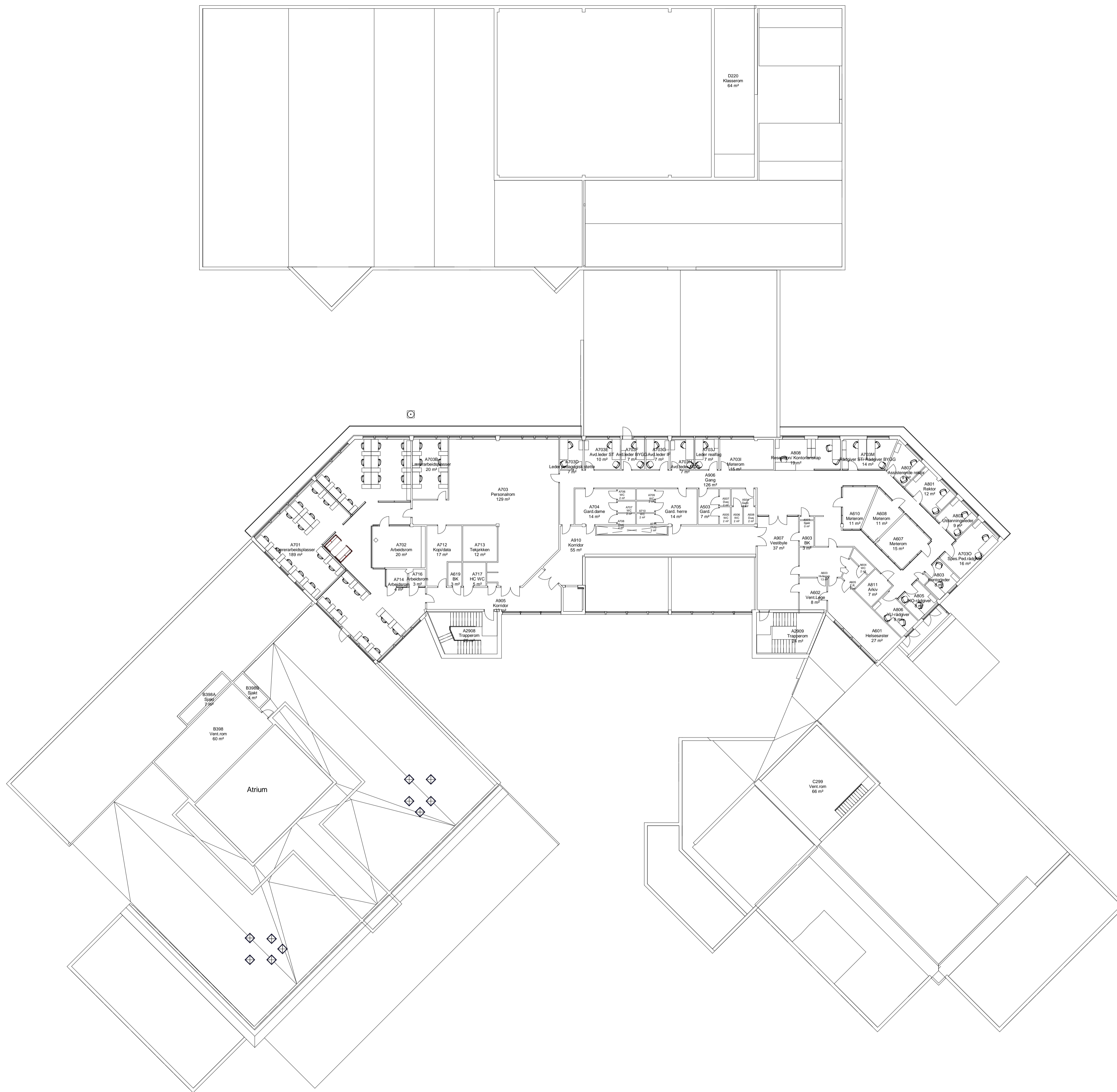

RiK Arkitektur
 Ryensvingen 5, 8.etg
 0680 Oslo
 Tlf.: 91 91 61 11 E-post: firmapost@rikarkitektur.no

DATO:		BESKRIVELSE:	REV:	TEGN:	GODKJ:
Prosjekt		Gnr: 97	Bnr: 125		
Stange videregående skole		Målestokk / Format			
Ljøstadvengen 11, 2335 Stange		1 : 200 A1			
Prosj.Nr	Fase	Opprettet dato			
18432	Tilbudstegninger	06.06.2018			
Tegningsnavn		Disiplin			
Plan 02		ARK			
		Tegn. / Kontr.			
		RR / KF			
Tegningsnr.		Revisjon		Status	
18432-00-A-02-PL-200-001					