

NB! Dette er en orienterende tegning mht. eksisterende forhold. Det tas forbehold om målriktighet.

Før utførelse og bestilling må alle mål kontrolleres på stedet. Alle mål på eksisterende bygg som er avgjørende for rett bestilling av nye komponenter, skal kontrollmåles av entreprenør før endelige bestillinger.

Utbedring pga brann over himling

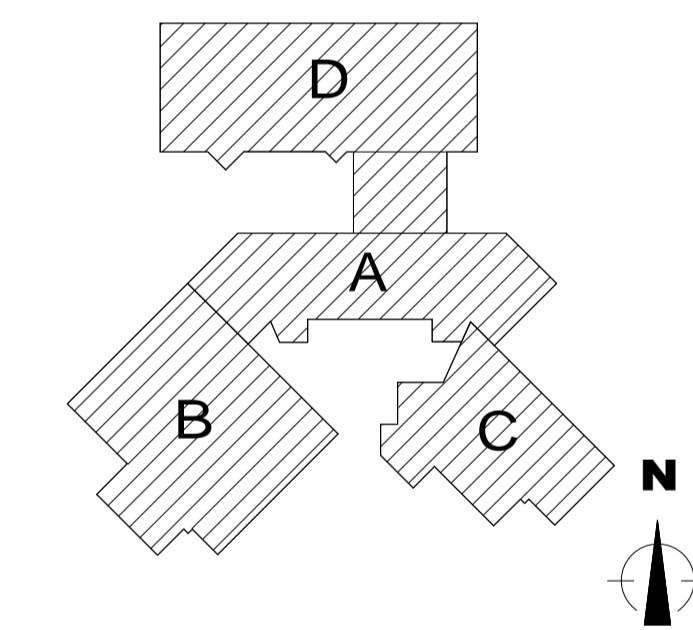

Byggherre:  
**Hedmark fylkeskommune**  
 Hedmark fylkeskommune  
 Parkgata 64 Hårmar  
 Kontakt: mari-mette.solheim@hedmark.org

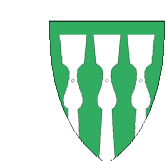

**RiA Arkitektur**  
 Ryensvingen 5, 8.etg  
 0680 Oslo  
 Tlf.: 91 91 61 11 E-post: firmapost@riarkitektur.no

DATO: \_\_\_\_\_ BESKRIVELSE: \_\_\_\_\_ REV: \_\_\_\_\_ TEGN: \_\_\_\_\_ GODKJ: \_\_\_\_\_

Prosjekt <b>Stange videregående skole</b> Ljøstadvegen 11, 2335 Stange		Gnr: 97 Bnr: 125
Prosj.Nr 18432		Målestokk / Format 1 : 200 A1
Fase Rammesknadstegninger		Opprettet dato 06.06.2018
Tegningsnavn <b>Branntiltak over himling</b> plan 01		Disiplin ARK
Tegningsnr. 18432-00-A-01-PL-256-002		Tegn. / Kontr. MD / RR
		Revisjon Status