

NB! Dette er en orienterende tegning mht. eksisterende forhold. Det tas forbehold om målrktighet.

Før utførelse og bestilling må alle mål kontrolleres på stedet. Alle mål på eksisterende bygg som er avgjørende for rett bestilling av nye komponenter, skal kontrollmåles av entreprenør før endelige bestillinger.

Himlingsområde berørt av ventilasjonstiltaket

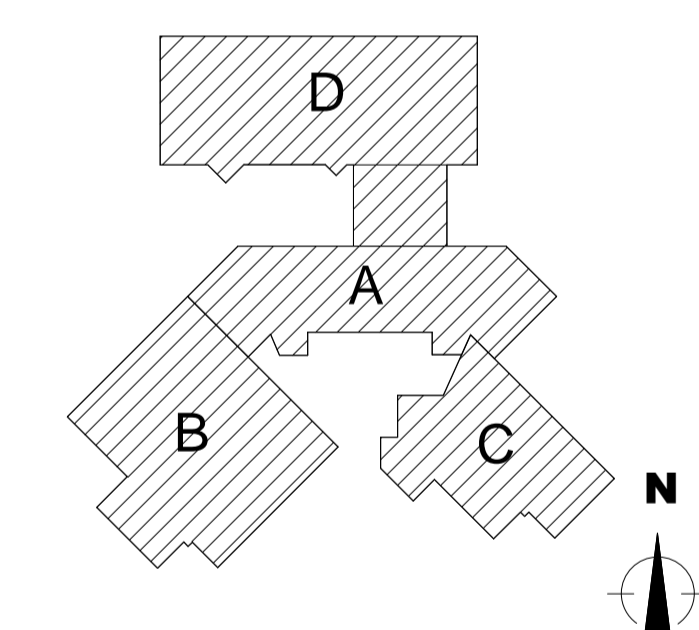

Byggherre:  
**Hedmark fylkeskommune**  
 Hedmark fylkeskommune  
 Parkgata 64 Hamar  
 Kontakt: mari-mette.solheim@hedmark.org



**RiX Arkitektur**  
 Ryensvingen 5, 8.etg  
 0680 Oslo  
 Tlf.: 91 91 61 11 E-post: firmapost@riksarkitektur.no

DATO: \_\_\_\_\_ BESKRIVELSE: \_\_\_\_\_ REV: \_\_\_\_\_ TEGN: \_\_\_\_\_ GODKJ: \_\_\_\_\_

Prosjekt <b>Stange videregående skole</b> Ljøstadvengen 11, 2335 Stange		Gnr: 97 Bnr: 125
Prosj.Nr 18432		Målestokk / Format 1 : 200 A1
Fase Tilbudstegninger		Opprettet dato 06.06.2018
Tegningsnavn <b>Berørte himlinger plan 01</b>		Disiplin ARK
Tegningsnr. 18432-00-A-01-PL-256-001		Tegn. / Kontr. KB, MN / KF
		Revisjon Status