

NB! Dette er en orienterende tegning mht. eksisterende forhold. Det tas forbehold om målriktighet.

Før utførelse og bestilling må alle mål kontrolleres på stedet. Alle mål på eksisterende bygg som er avgjørende for rett bestilling av nye komponenter, skal kontrollmåles av entreprenør før endelige bestillinger.

Ny planløsning plan 01

Bibliotek blir flyttet fra 95m2 til 77m2.
 Drama flyttet inn i bibliotek sine arealer dvs. fra 77m2 til 95m2.
 IKT avdeling blir omplassert fra 58m2 til 29m2.
 Renhold lager blitt reorganisert fra 23m2 til 29m2.
 Rådgivere blir til 34m2 til 27m2.
 Hovedlærer rom blir flyttet til plan 02.

- Musik 6 lærerarbeidsplasser blir sittende i C

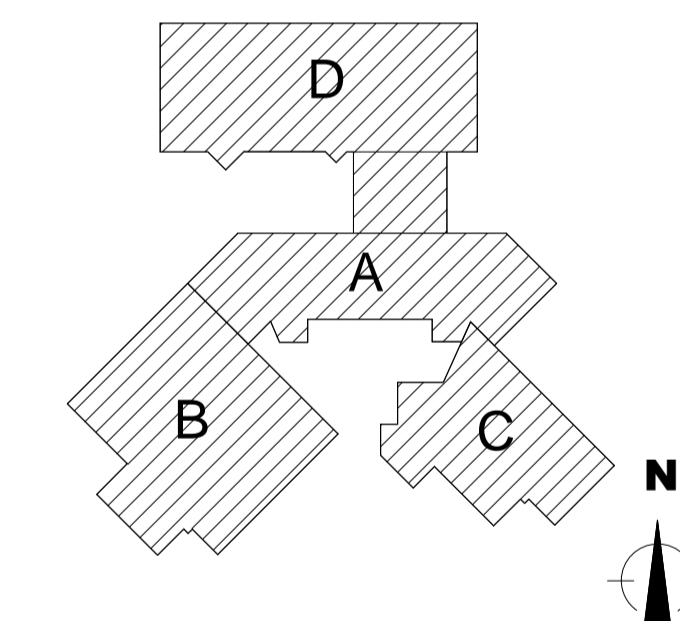
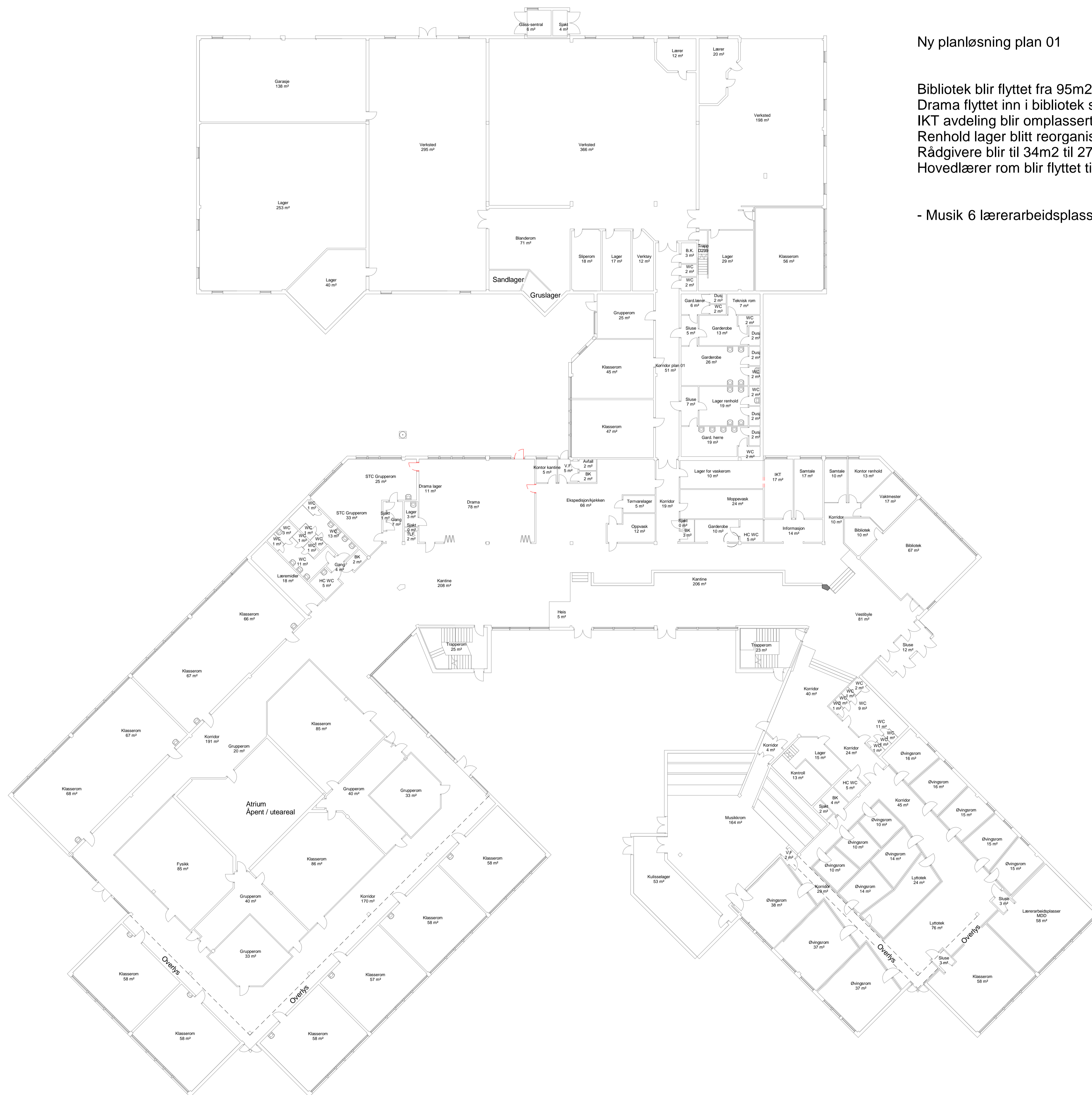

Byggherre:
Hedmark fylkeskommune
 Hedmark fylkeskommune
 Parkgata 64 Hamar
 Kontakt: mari-mette.solheim@hedmark.org



RiK Arkitektur
 Ryensvingen 5, 8.etg
 0680 Oslo
 Tlf.: 91 91 61 11 E-post: firmapost@rikarkitektur.no

DATO:		BESKRIVELSE:	REV:	TEGN:	GODKJ:
Prosjekt	Gnr: 97	Bnr: 125			
Stange videregående skole		Målestokk / Format	1 : 200 A1		
Ljøstadvengen 11, 2335 Stange		Opprettet dato	06.06.2018		
Prosj.Nr	Fase	Disiplin	ARK		
18432	Tilbudstegninger	Tegn. / Kontr.	RR / KF		
Tegningsnavn		Revisjon	Status		
Riveplan 01					
Tegningsnr.					
18432-00-A-01-PL-200-901					