

PLAN MEZZANIN (2. ET.) MELLOM AKSE 33-35 C-A

FORTS. TEGN. NR. R.47.-241

FORTS. TEGN. NR. R.47.-251

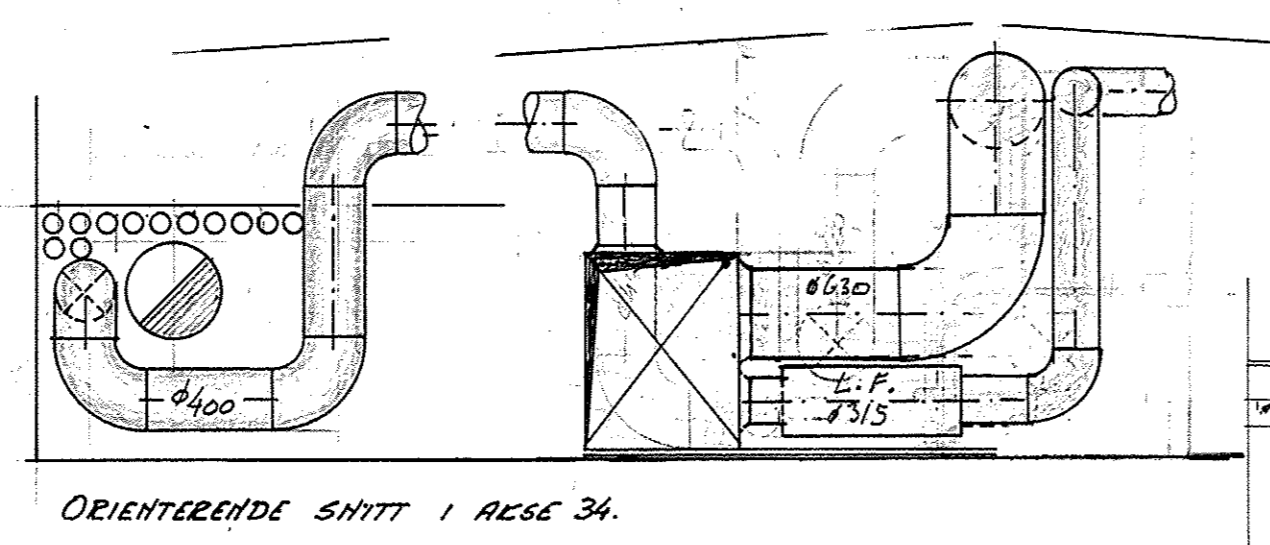

ORIENTERENDE SNITT I AKSE 34.

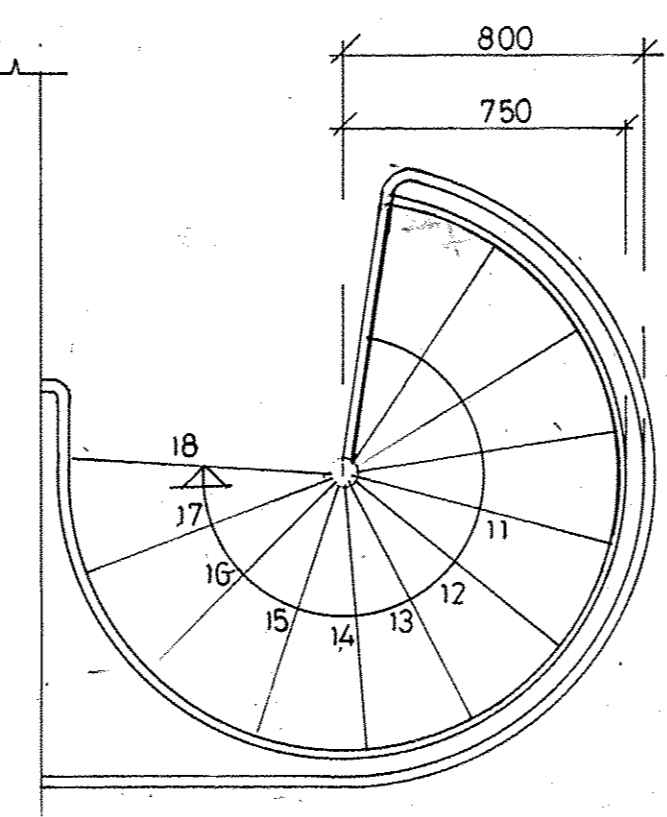

SKJEMATEGN. AV SPIRALTRAPP PLAN 2. ET. C. MÅL 1:20

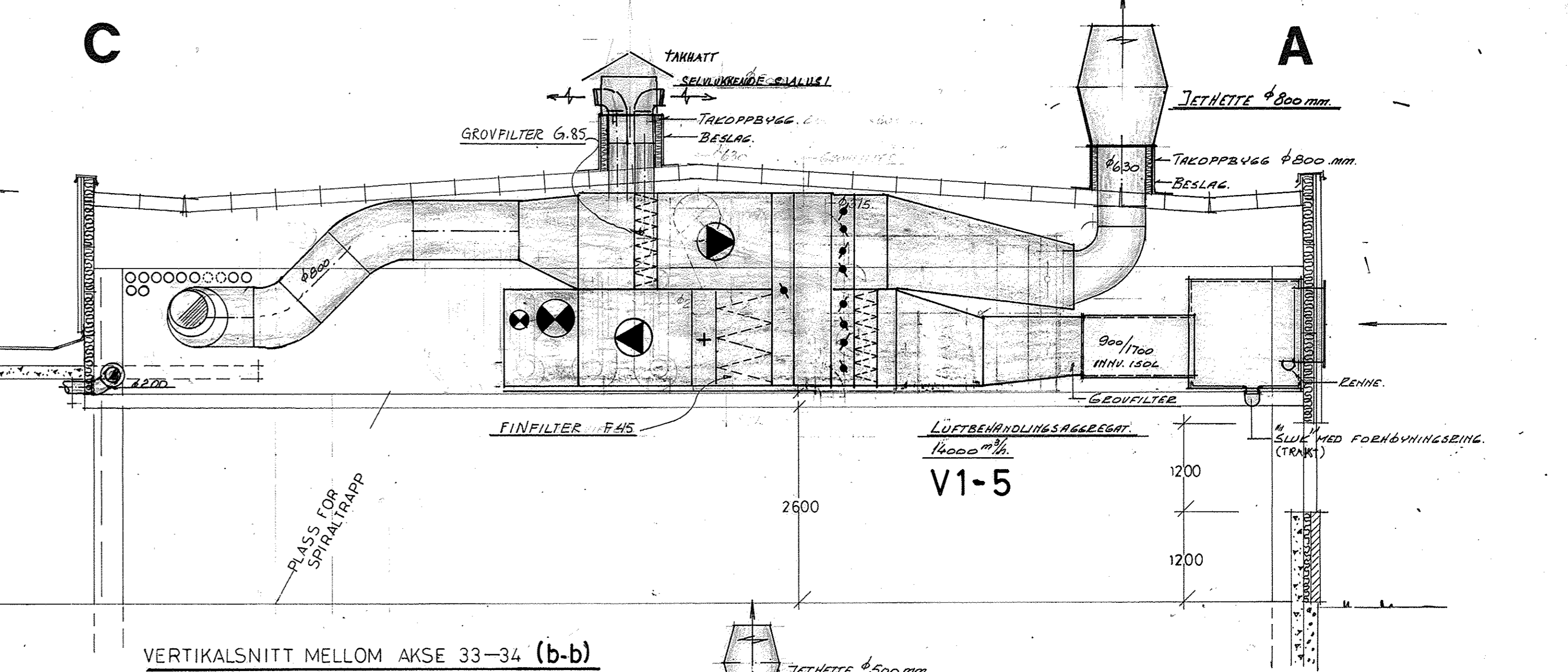

VERTIKALSNITT MELLOM AKSE 33-34 (b-b)

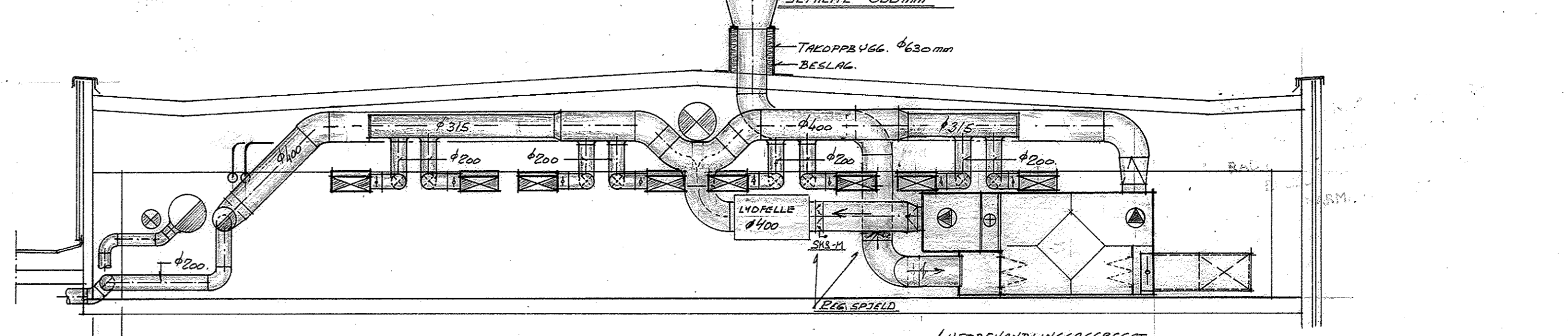

VERTIKALSNITT I AKSE 35. SNITT C-C

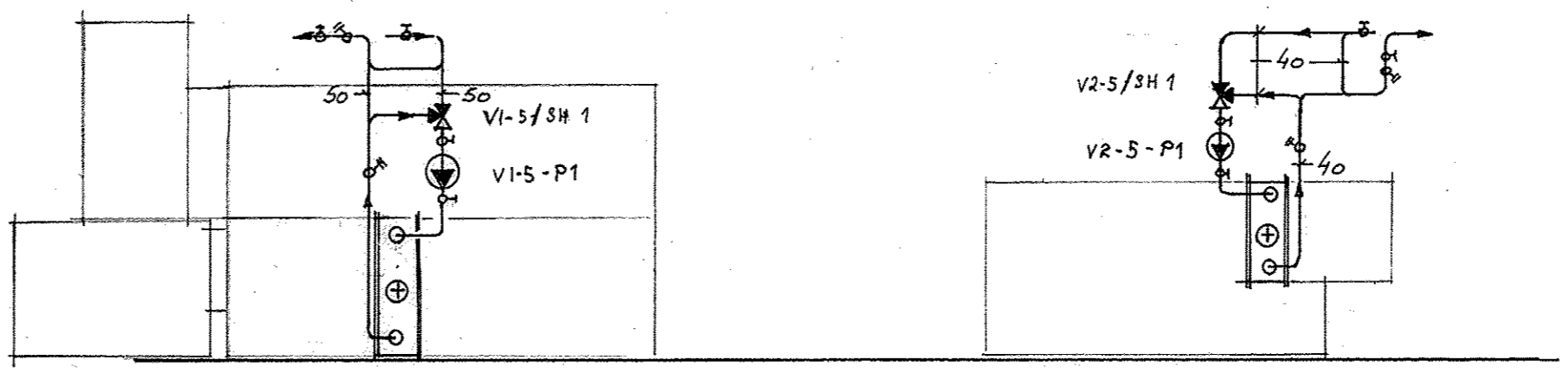

KOBLING AV VÆRMEBATTERIER.

D	ENDREDE AGGREGATER. KONT. PLAN OG SNITT 18.4.86	1-7.86	
C	INTEGRERT DIV. LYDELLER. JUST. SNITTARE 7-1-85	7-1-85	
B	REG. SPJ. INNEGANGT KONTRAKT VENT.	30-10-84	
A	EKSOSUTBLÅSNING REVIDERT KONTRAKT RØRTEKN.	11-10-84 (15-10-84)	
Index	Revisjonen gjelder:	Dato:	Sign.:
	ANBUDESTEGNING VVS:	16.03.84	
	ANBUDESTEGNING BYGG:		
ALLE MÅL KONTROLLERES PÅ STEDET!			
VÅLER VIDEREK. SKOLE. VVS ANLEGG. PLAN MEZZANIN. DIV. SNITT. DEL 5.		Målestokk: 1:50.	
		Tegn.: 27.02.84. R.47.	
		Kont.: R.47.242	
SIVILINGENIØR M.N.I.F. - M.R.I.F. ROLF AALERUD AS R 47-242			
RÅDGIVENDE V.V.S. INGENIØRFIRMA			
HAMAR - GJØVIK - LILLEHAMMER - ELVERUM - LEIRA			

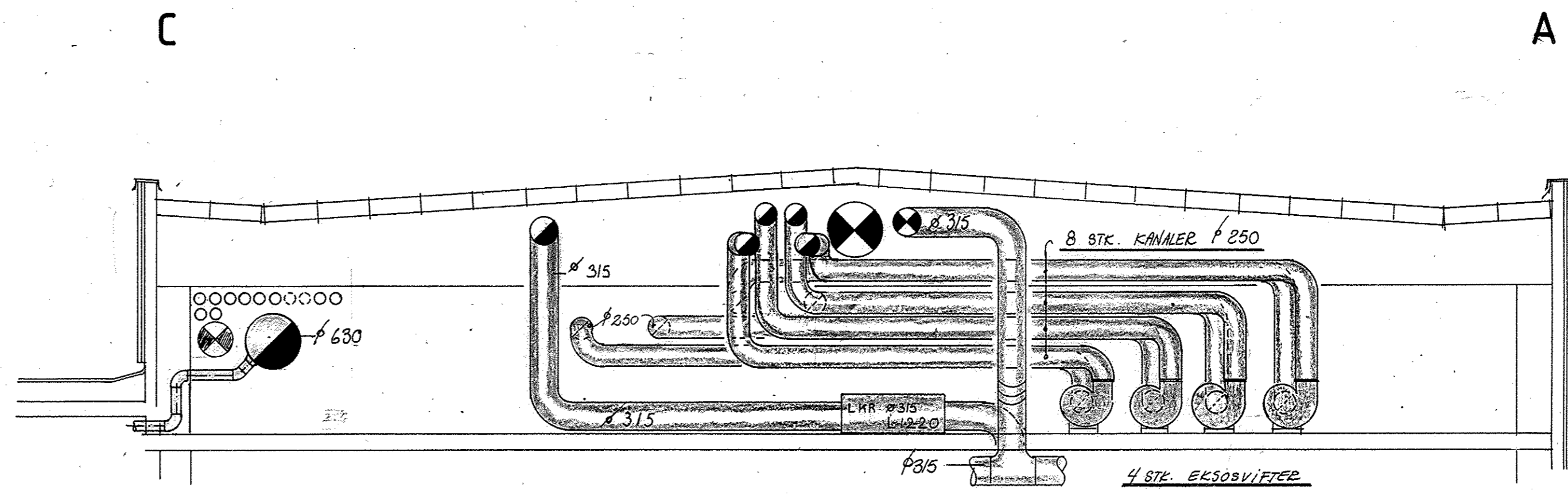

SNITT a-a

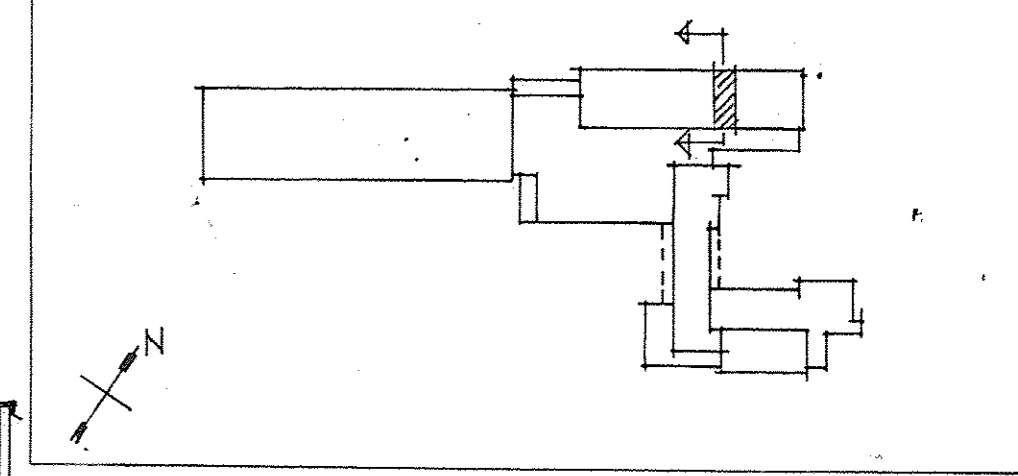

ALLE MÅL KONTROLLERES PÅ STEDET!			
VÅLER VIDEREKØENDE SKOLE BRASKEREIDFOSS PLAN MEZZANIN (2. ET.) M. AKSE 33-35 C-A. SNITT N. 33-34 SPIRALTRAPP DEL 5		Målestokk: 1:50 / 1:20	
		Tegn. av: P.N.V.	
		Dato:	
Arkitekter MNAL GISTI og HØYE		TEGN. NR. 10081	
Elverum Tlf.: 064-10784, 064-10952		Erstatning for:	