

18433-A-00-TE-200-001 Tegningsliste ARK Tilbud 06.06.2018

Solør vidergående skole, avdeling Våler

Nordhagamoen 220

GNR:47 BNR:105

Byggherre:

Hedmark fylkeskommune

Parkgata 64, 2325 Hamar

Mari-Mette.Solheim@hedmark.org

RIK ARKITEKTUR AS

www.rikarkitektur.no

Ryensvingen 5, 0680 Oslo

Tlf 91 91 61 11

Tegningsnummer	Tegningstype	Tegningsnavn	Tegnet av:	Kontrollert av:	Format	Revisionsfase	Revisjon	Dato
Situasjonsplan								
18433-00-A-00-PL-SIT-001	Situasjonskart 1:3500	Situasjonskart	MD	KF	A3	Tilbudstegning		06.06.2018
18433-00-A-00-PL-SIT-003	Riggplan	Riggplan	MD	KF	A3	Tilbudstegning		06.06.2018
Plan, nye elementer 1:200								
18433-DH-A-01-PL-200-002	Plan 1:200	Plan 1, nye elementer	RR	KF	A1	Tilbudstegning		06.06.2018
18433-DH-A-02-PL-200-002	Plan 1:200	Plan 2, nye elementer	RR	KF	A1	Tilbudstegning		06.06.2018
Plan riving 1:200								
18433-DH-A-01-PL-200-003	Plan 1:200	Plan 01, del DH, rivetegning	RR	KF	A1	Tilbudstegning		06.06.2018
18433-DH-A-01-PL-200-004	Plan 1:200	Plan 02, del DH, rivetegning	RR	KF	A1	Tilbudstegning		06.06.2018
Plan 1:400								
18433-00-A-01-PL-200-001	Plan 1:400	Plan 01	KH	RR	A1	Tilbudstegning		06.06.2018
18433-00-A-02-PL-200-001	Plan 1:400	Plan 02	KH	RR	A1	Tilbudstegning		06.06.2018
18433-00-A-03-PL-200-001	Plan 1:400	Plan 03 og tak	KH	RR	A1	Tilbudstegning		06.06.2018
18433-00-A-U1-PL-200-001	Plan 1:400	Plan U1	KH	RR	A1	Tilbudstegning		06.06.2018
Himlingsplan 1:400								
18433-00-A-01-PL-256-001	Plan 1:400	Himlingsplan 01	KH	RR	A1	Tilbudstegning		06.06.2018
18433-00-A-02-PL-256-001	Plan 1:400	Himlingsplan 02	KH	RR	A1	Tilbudstegning		06.06.2018
18433-00-A-03-PL-256-001	Plan 1:400	Himlingsplan 03	KH	RR	A1	Tilbudstegning		06.06.2018
18433-00-A-U1-PL-256-001	Plan 1:400	Himlingsplan U1	KH	RR	A1	Tilbudstegning		06.06.2018
Fasade 1:100								
18433-00-A-00-FA-200-001	Fasade 1:100	Fasade nord, del DH	SP	RR	A1	Tilbudstegning		06.06.2018
18433-00-A-00-FA-200-002	Fasade 1:100	Fasade øst, del DH	SP	RR	A1	Tilbudstegning		06.06.2018
18433-00-A-00-FA-200-003	Fasade 1:100	Fasade sør, del DH	SP	RR	A1	Tilbudstegning		06.06.2018
18433-00-A-00-FA-200-001	Fasade 1:100	Fasade vest, del DH	SP	RR	A1	Tilbudstegning		06.06.2018
Snitt 1:50								
18433-OH-A-00-SN-200-001	Snitt1:20	Snitt AA, del H	KH	RR	A1	Tilbudstegning		06.06.2018
Skjema 1:50								
18433-OH-A-00-SK-200-001	Skjema 1:50	Skjema klasserom	KH	RR	A1	Tilbudstegning		06.06.2018
Skjema 1:100								
18433-OH-A-00-SK-200-002	Skjema 1:1000	Faseplan	MD	RR	A1	Tilbudstegning		06.06.2018
Tegningsliste								
18433-A-00-TE-200-001		Tegningsliste tilbud	RR	KF	A4	Tilbudstegning		06.06.2018



Våler kommune

KARTUTSNITT

Eiendom: Gnr: 47 Bnr: 105 Fnr: 0 Snr: 0

Adresse: Nordhagamoen 220
2435 BRASKEREIDFOSS, m.fl.

Annen info:



Målestokk
1:3500

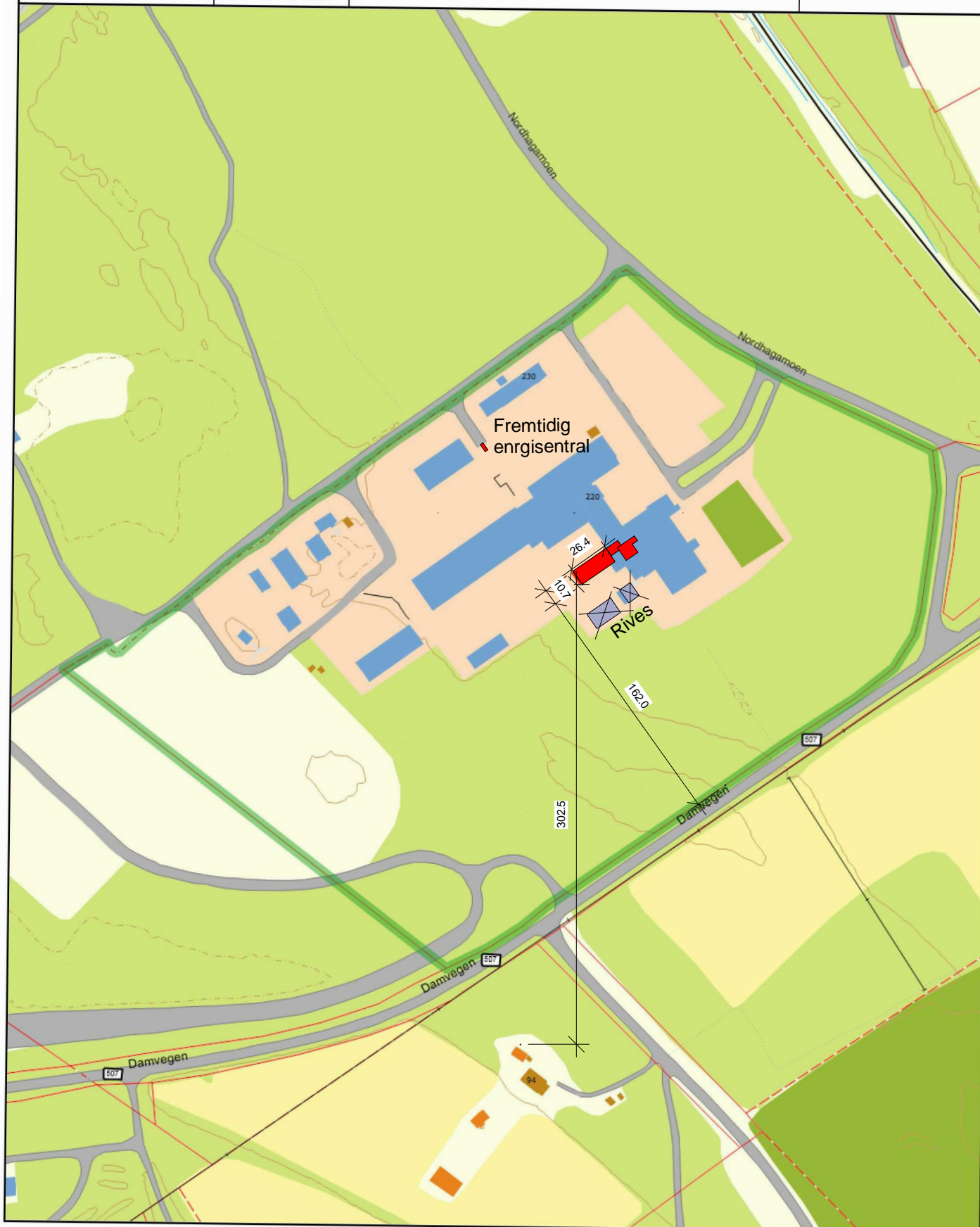

Rev	Dato	Beskrivelse	Sign	Kontr
		RiX Arkitektur Ryensvingen 5, 8.etg 0680 Oslo Tlf.: 91 91 61 11 E-post: firmapost@rikarkitektur.no		
		Byggherre Hedmark fylkeskommune Parkgata 64 2325 Hamar		
		Prosjekt Solør vgs, avd. Våler		Fase Tilbudstegning
		Tekst Situasjonskart	Prosj.nr. 18433	Målestokk / Format 1 : 3500 A3
			Tegn./Kontr. MD / KF	Opprettet dato 06.06.2018
		Tegningsnr. 18433-01-A-00-PL-SIT-001	Disiplin ARK	Revisjon Status



Våler kommune

KARTUTSNITT

Eiendom: Gnr: 47 Bnr: 105 Fnr: 0 Snr: 0

Adresse: Nordhagamoen 220
2435 BRASKEREIDFOSS, m.fl.

Annen info:



Målestokk
1:3500

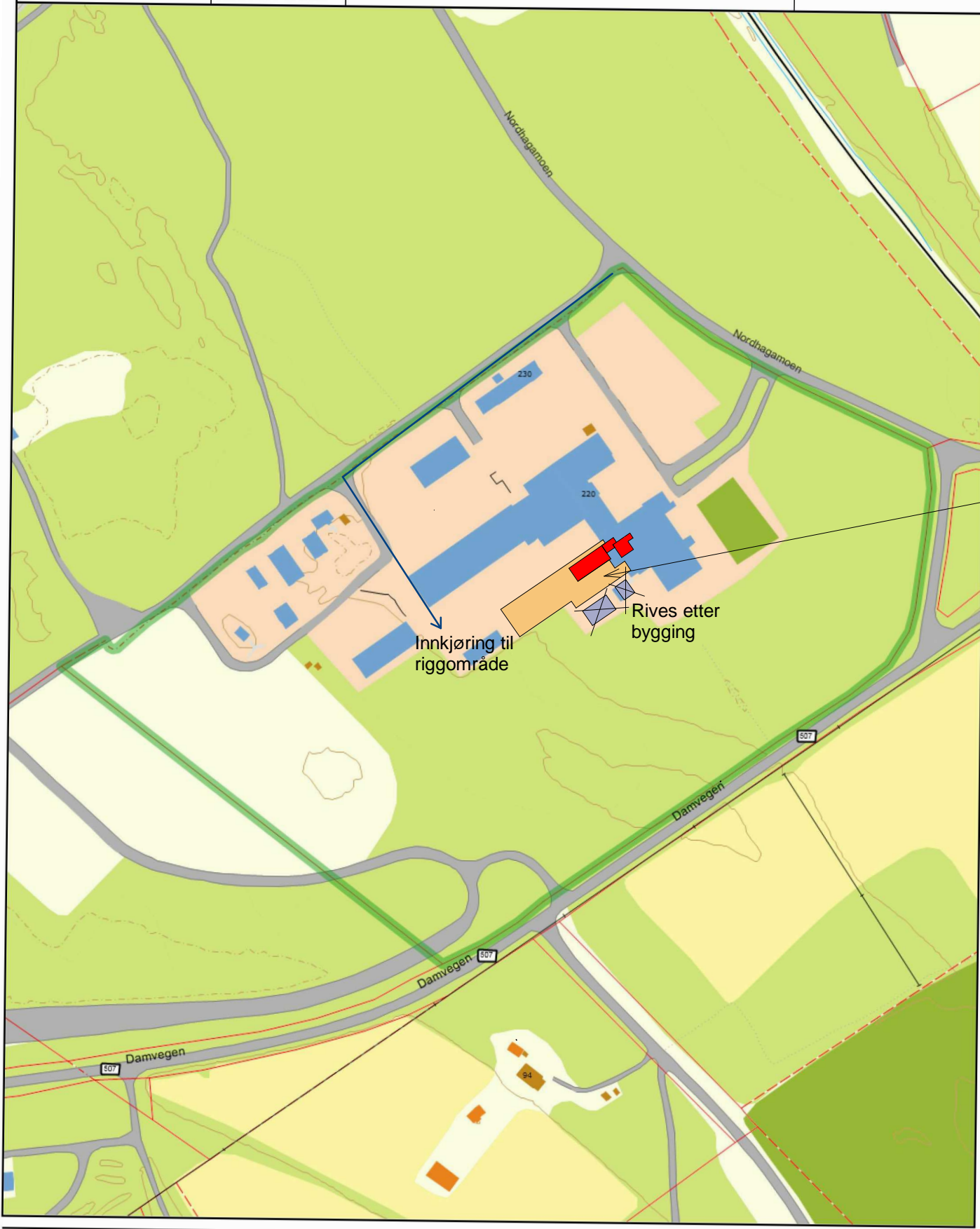

Riggområde.

Rev	Dato	Beskrivelse	Sign	Kontr
		RiX Arkitektur Ryensvingen 5, 8.etg 0680 Oslo Tlf.: 91 91 61 11 E-post: firmapost@rikarkitektur.no	Byggherre Hedmark fylkeskommune Parkgata 64 2325 Hamar	
Prosjekt Solør vgs, avd. Våler			Fase Tilbudstegning	
Tekst Riggplan		Prosj.nr. 18433	Målestokk / Format 1 : 3500 A3	
		Tegn./Kontr. Author / Checker	Opprettet dato 06.06.18	
Tegningsnr. 18433-01-A-00-PL-SIT-003		Disiplin ARK	Revisjon	Status

NB! Dette er en orienterende tegning mht. eksisterende forhold. Det tas forbehold om målråklighet.

Før utførelse og bestilling må alle mål kontrolleres på stedet. Alle mål på eksisterende bygg som er avgjørende for rett bestilling av nye komponenter, skal kontrollmåles av entreprenør før endelige bestillinger.

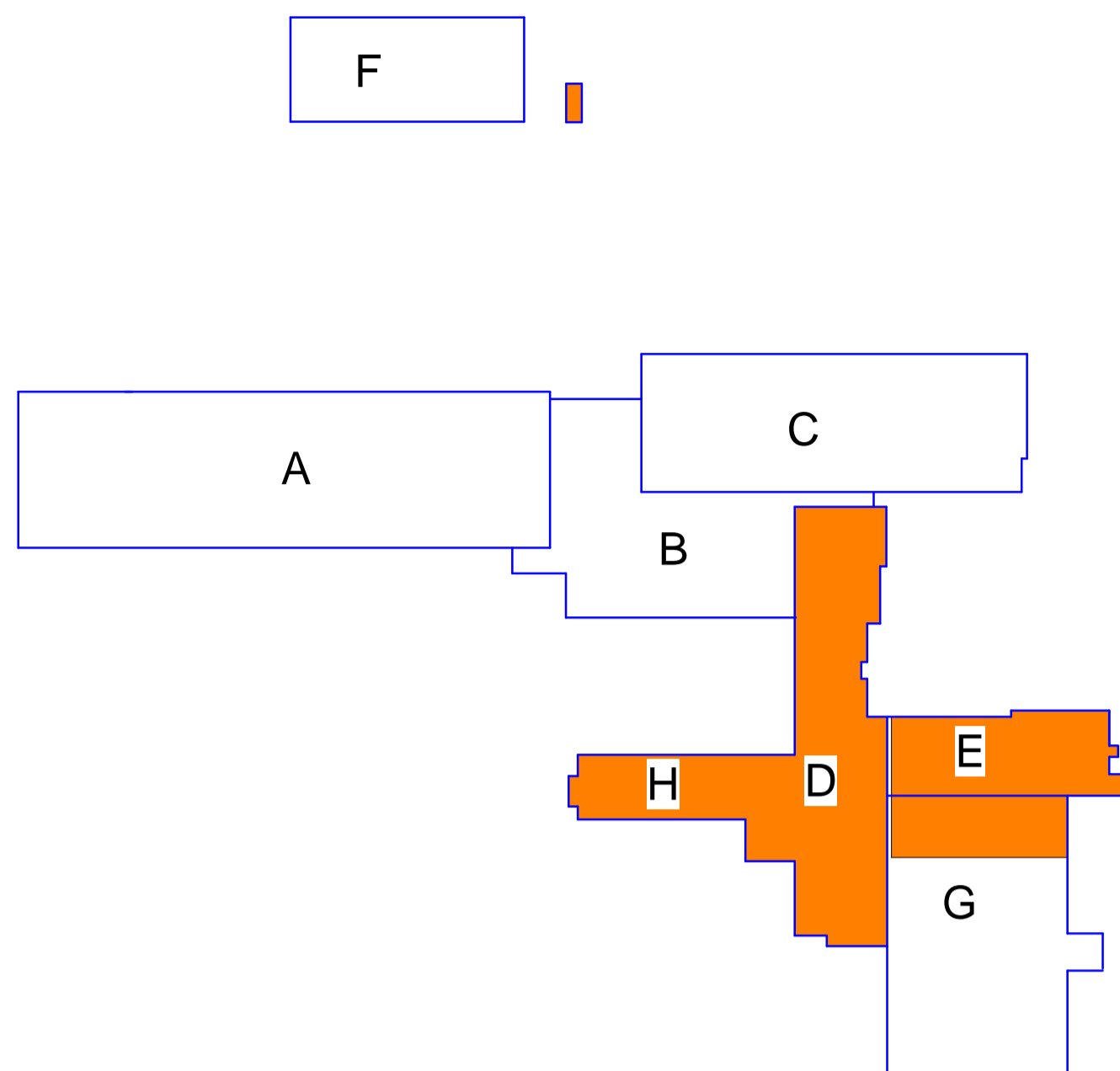

Fase 1: 01.01.19 – 31.08.19

- Nybygg, ombygging av administrasjon og ombygging av HO avdeling. Teknisk rom og kulvert på tak etableres Ambulanse rommet, «biblioteket» og HO avdeling må fraflyttes. Det må avklares med skolen hvor de skal/ kan være i byggeperioden.
- Lærerarbeidsplasser og admin. i plan 02 bygges om og rehabiliteres
- Ny energiforsyning etableres.

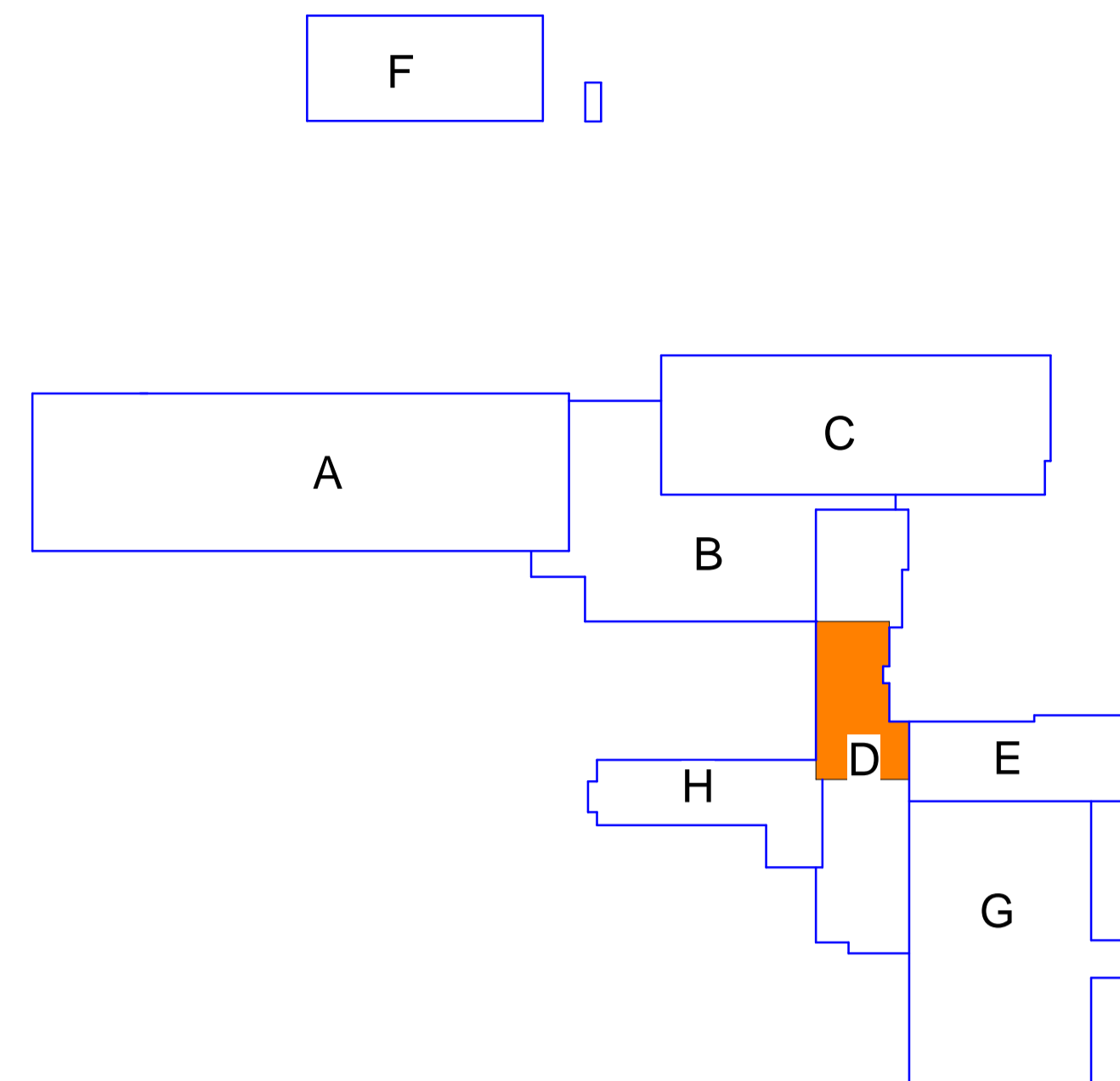

Fase 2: 17.06.19-15.08.19

- Plan 01, ventilasjonsanlegg kantineområde oppgraderes.

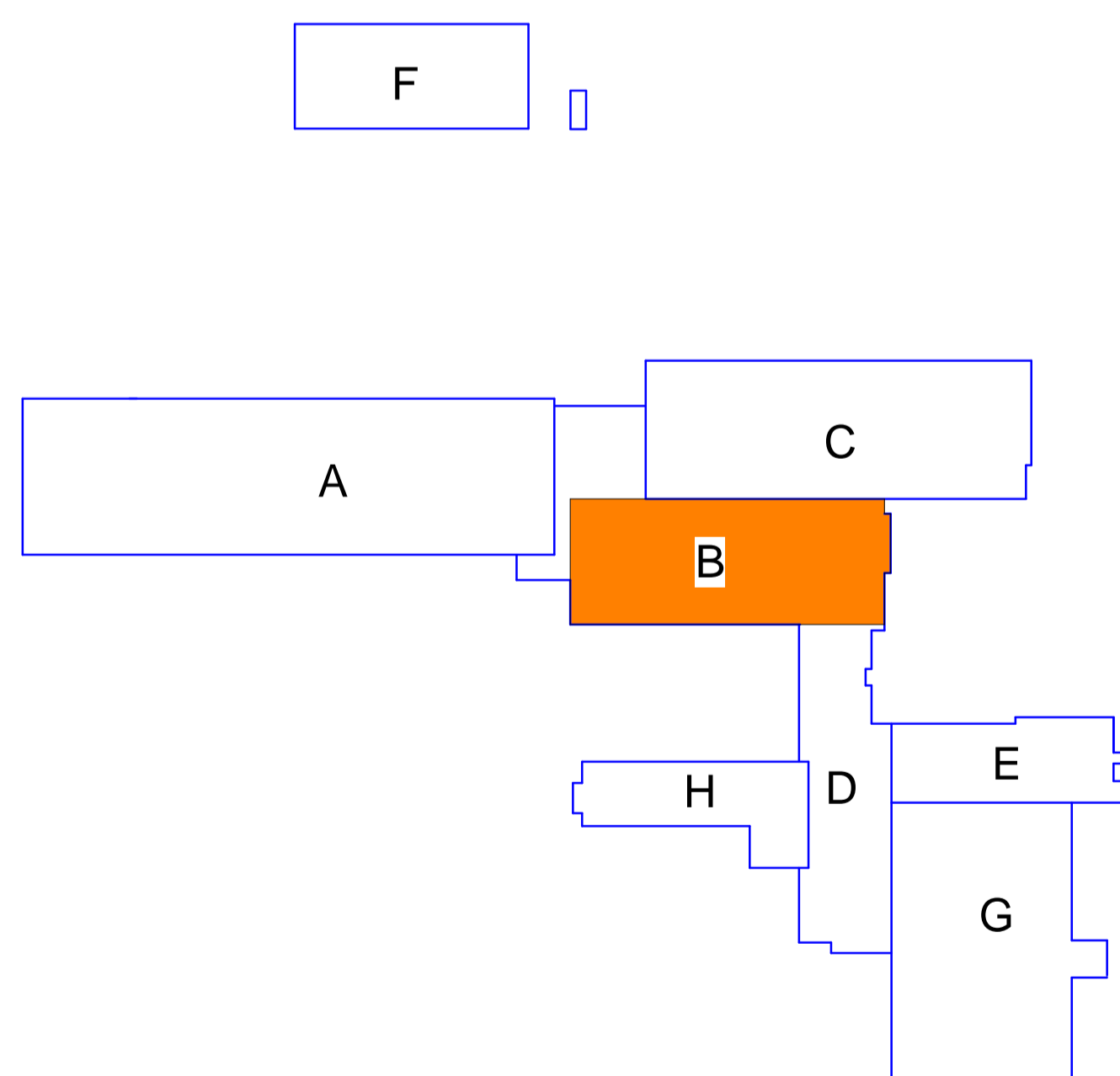

Fase 4: 01.09.19 - 015.12.19

- Ny ventilasjon i klasserom plan 1 etableres.
- Elevene benytter nybygget / evt flyttes ut.

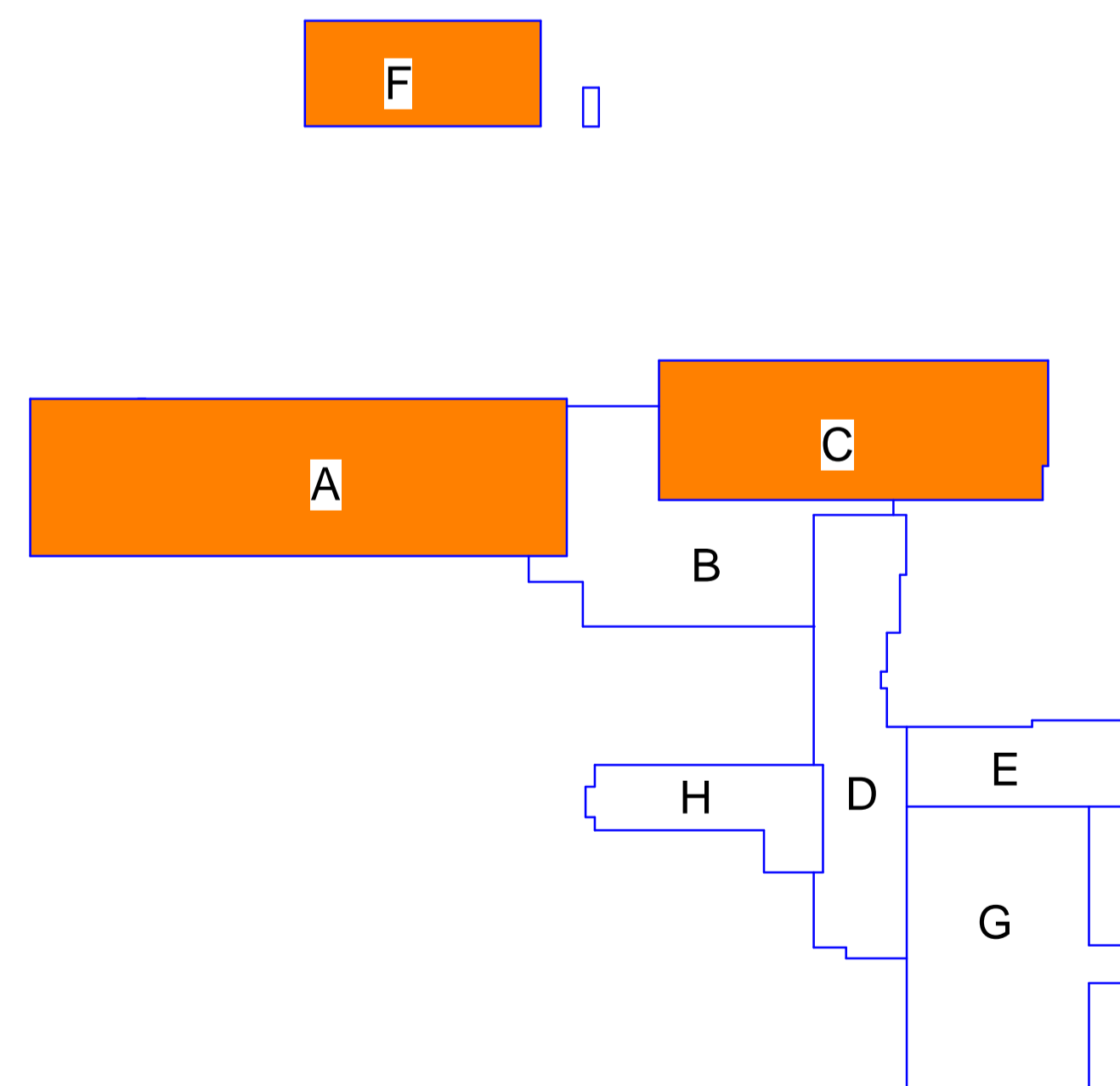

Fase 5

- Ny ventilasjon i verkstedarealene etableres parallelt med fase 1 – 4.

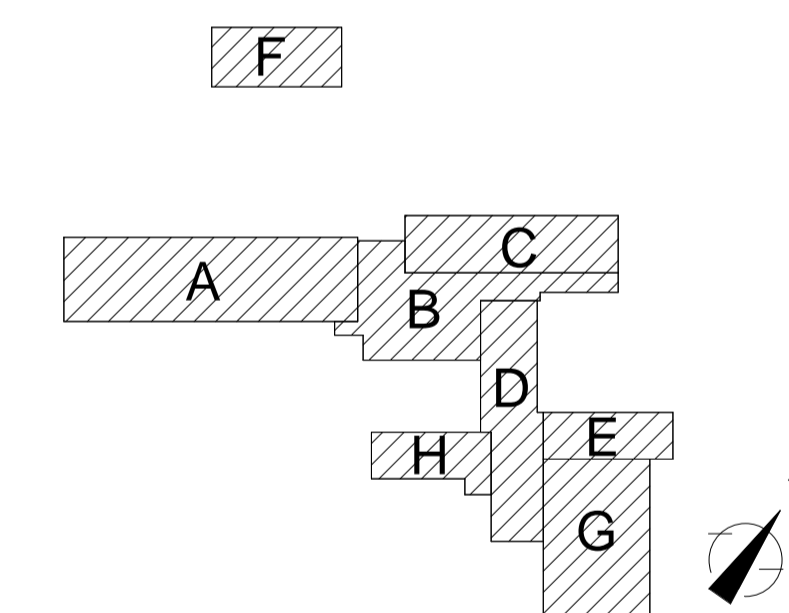

Byggherre:
Hedmark fylkeskommune
Parkgata 64
2325 Hamar
Marn-Mette.Solheim@hedmark.org

RiX Arkitektur
Ryensvingen 5, 8.etg
0680 Oslo
Tlf.: 91 91 61 11 E-post: firmapost@riarkitektur.no

DATE: _____ BESKRIVELSE: _____ REV: _____ TEGN: _____ GODKJ: _____

Prosjekt: Solør vgs, avd. Våler Gnr: 47 Bnr: 105

Målestokk / Format: 1 : 1000A1

Prosj.Nr: 18433 Fase: Tilbudstegning Opprettet dato: 06.06.2018

Tegningsnavn: Faseplan Disiplin: ARK

Tegn. / Kontr.: MD / RR

Tegningsnr.: 18433-00-A-00-SK-200-002 Revisjon: _____ Status: _____

NB! Dette er en orienterende tegning mht. eksisterende forhold.
Det tas forbehold om målrktighet.

Før utførelse og bestilling må alle mål kontrolleres på stedet.
Alle mål på eksisterende bygg som er avgjørende for rett bestilling
av nye komponenter, skal kontrollmåles av entreprenør
før endelige bestillinger.

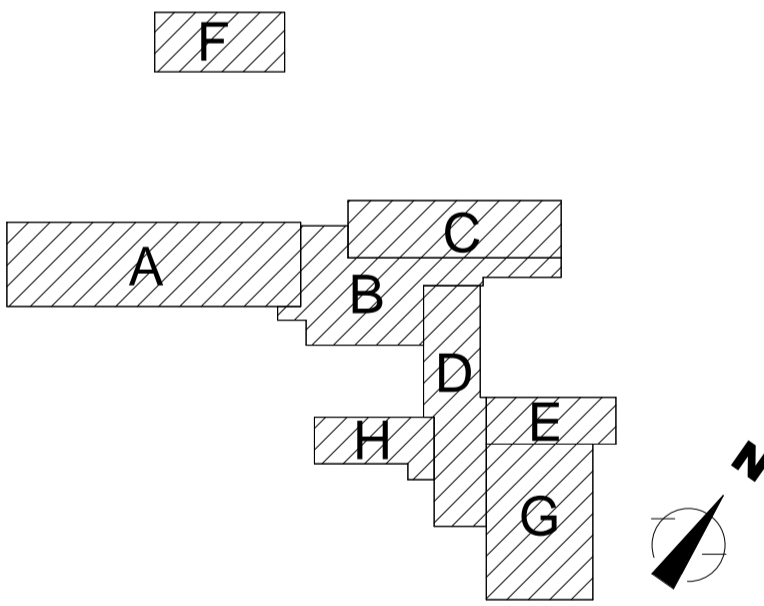
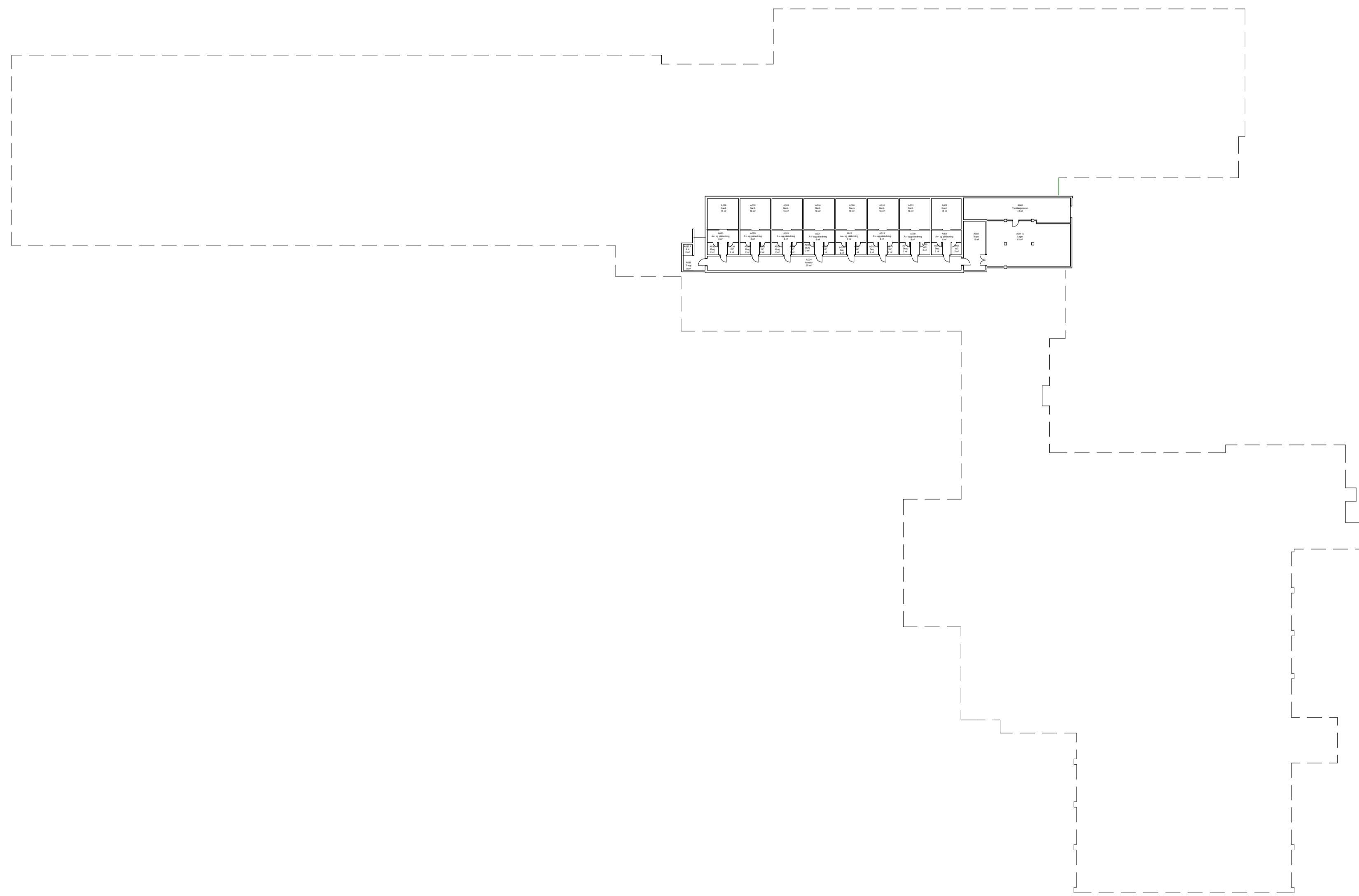

Byggherre:
Hedmark fylkeskommune
Parkgata 64
2325 Hamar
Mar-Mette.Solheim@hedmark.org



RiK Arkitektur
Ryensvingen 5, 8.etg.
0680 Oslo
Tlf.: 91 91 61 11 E-post: firmapost@rikarkitektur.no

Rev.	Tegn.	GODKJ.

DATE:	BESKRIVELSE:	REV:	TEGN:	GODKJ:
Prosjekt	Solør vgs, avd. Våler	Gnr: 47	Bnr: 105	
	Parkgata 64	Målestokk / Format		
	2325 Hamar	1 : 400	A1	
Prosj.Nr	Fase	Opprettet dato		
18433	Tilbudstegning	06.06.2018		
Tegningsnavn	Disiplin			
Plan U1	ARK			
	Tegn. / Kontr.			
	KH / RR			
Tegningsnr.	Revisjon	Status		
18433-00-A-U1-PL-200-001				

NB! Dette er en orienterende tegning mht. eksisterende forhold.
Det tas forbehold om målrktighet.

Før utførelse og bestilling må alle mål kontrolleres på stedet.
Alle mål på eksisterende bygg som er avgjørende for rett bestilling
av nye komponenter, skal kontrollmåles av entreprenør
før endelige bestillinger.

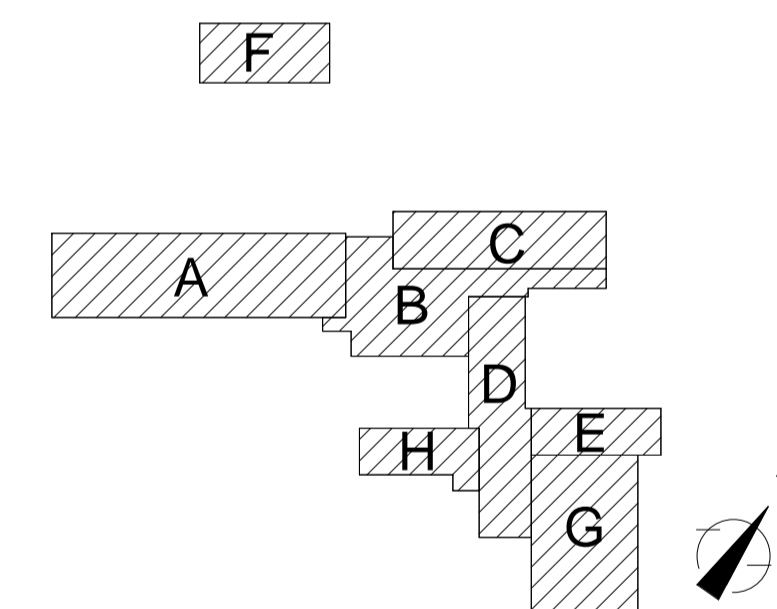
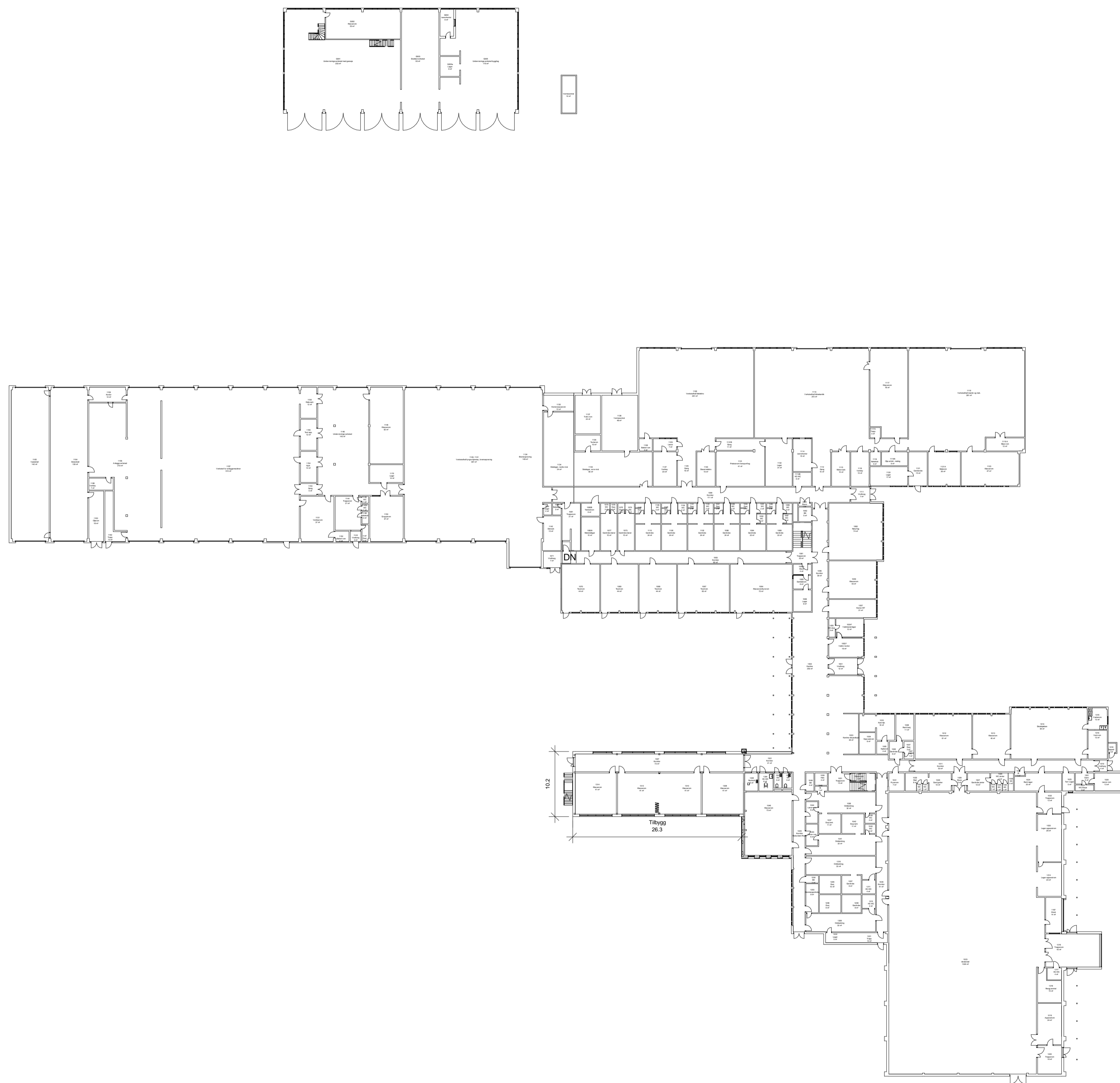

Byggherre:
Hedmark fylkeskommune
Parkgata 64
2325 Hamar
Marn-Mette.Solheim@hedmark.org



RiX Arkitektur
Ryensvingen 5, 8.etg
0680 Oslo
Tlf.: 91 91 61 11 E-post: firmapost@riksarkitektur.no

DATE:	BESKRIVELSE:	REV:	TEGN:	GODKJ:
Prosjekt Solør vgs, avd. Våler Parkgata 64 2325 Hamar		Gnr: 47	Bnr: 105	
Prosj.Nr 18433		Fase Tilbudstegning	Målestokk / Format 1 : 400 A1	
Tegningsnavn Plan 01		Opprettet dato 06.06.2018	Disiplin ARK	
Tegningsnr. 18433-00-A-01-PL-200-001		Tegn. / Kontr. KH / RR	Revisjon	Status

NB! Dette er en orienterende tegning mht. eksisterende forhold. Det tas forbehold om målrktighet.

Før utførelse og bestilling må alle mål kontrolleres på stedet. Alle mål på eksisterende bygg som er avgjørende for rett bestilling av nye komponenter, skal kontrollmåles av entreprenør før endelige bestillinger.

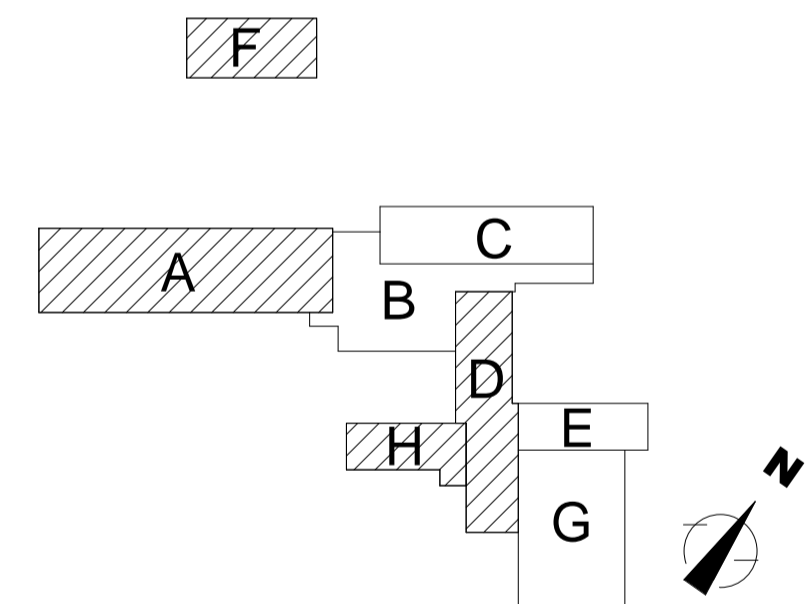
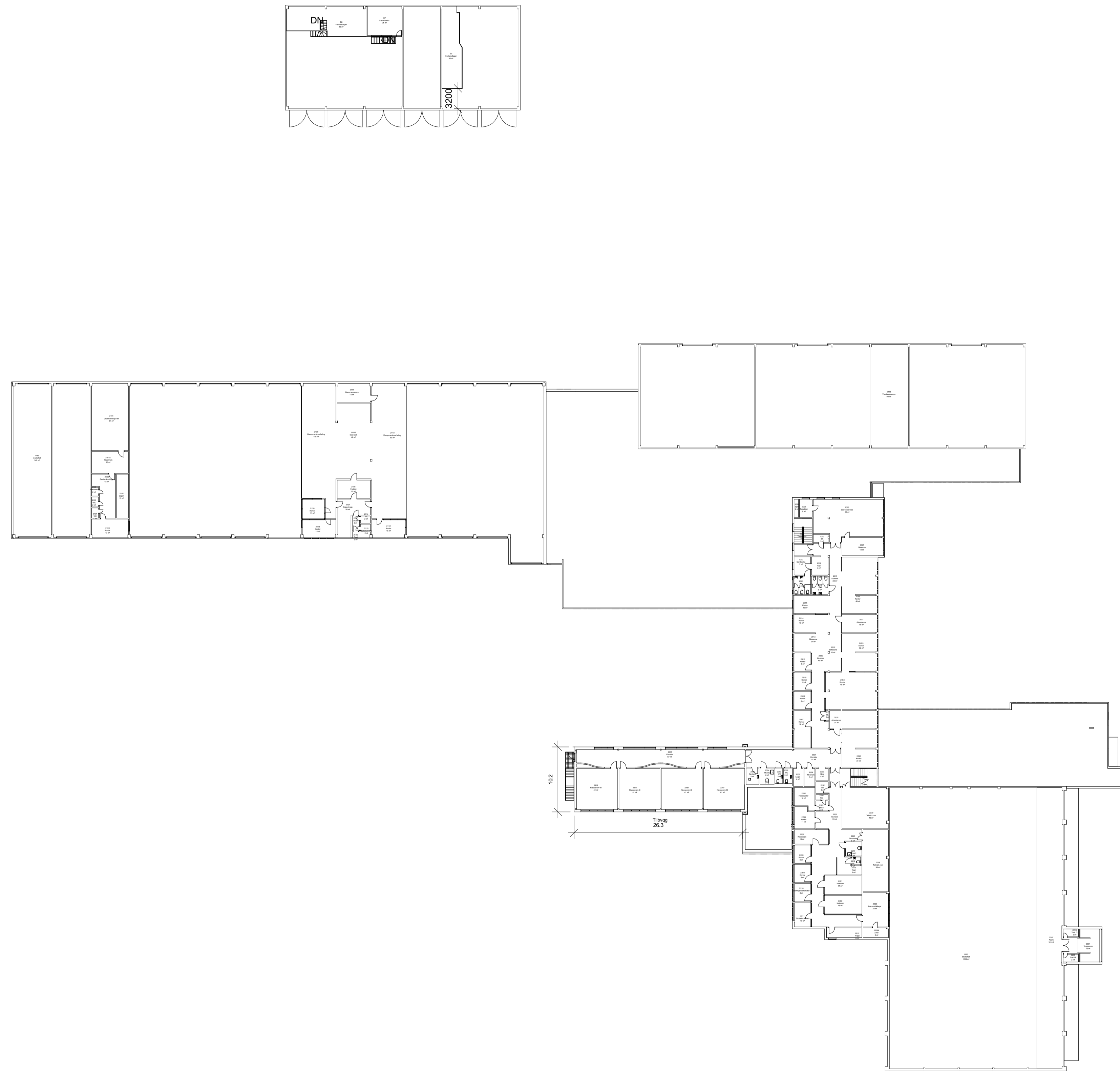

Byggherre:
Hedmark fylkeskommune
Parkgata 64
2325 Hamar
Mail: Mette.Solheim@hedmark.org



Ri Arkitektur
Ryensvingen 5, 8. etg.
0680 Oslo
Tlf.: 91 91 61 11 E-post: firmapost@riarkitektur.no

DATE:	BESKRIVELSE:	REV:	TEGN:	GODKJ:
-------	--------------	------	-------	--------

Prosjekt Solør vgs, avd. Våler Parkgata 64 2325 Hamar	Gnr: 47 Bnr: 105 Målestokk / Format 1 : 400 A1	
Prosj.Nr 18433	Fase Tilbudstegning	Opprettet dato 06.06.2018
Tegningsnavn Plan 02	Disiplin ARK	Tegn. / Kontr. KH / RR
Tegningsnr. 18433-00-A-02-PL-200-001	Revisjon	Status

NB! Dette er en orienterende tegning mht. eksisterende forhold.
Det tas forbehold om målrktighet.

Før utførelse og bestilling må alle mål kontrolleres på stedet.
Alle mål på eksisterende bygg som er avgjørende for rett bestilling
av nye komponenter, skal kontrollmåles av entreprenør
før endelige bestillinger.

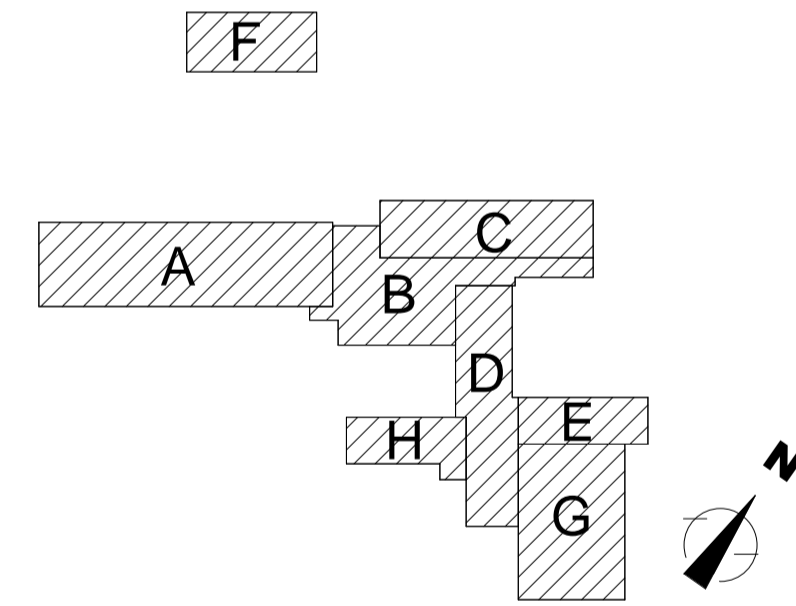
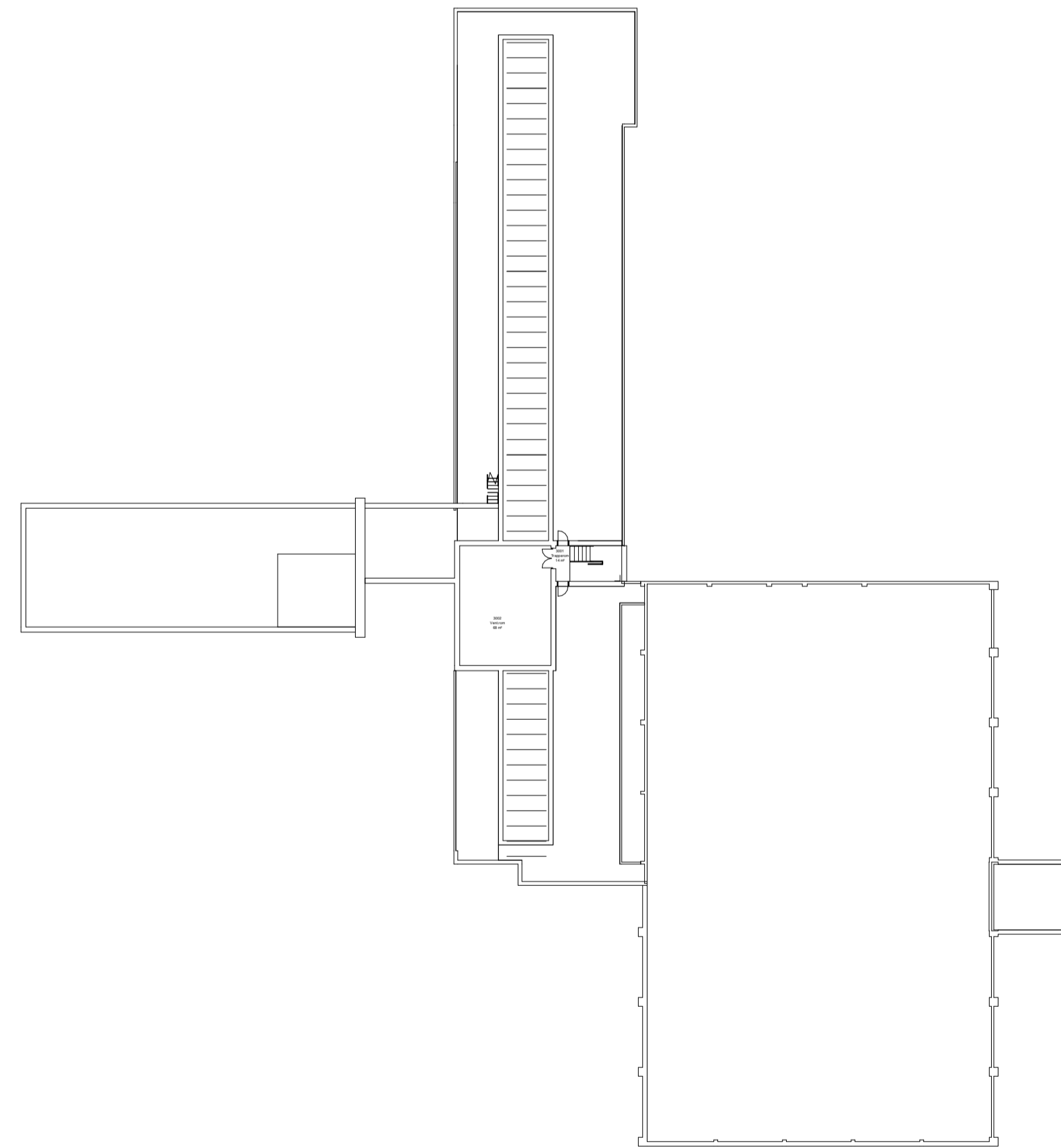
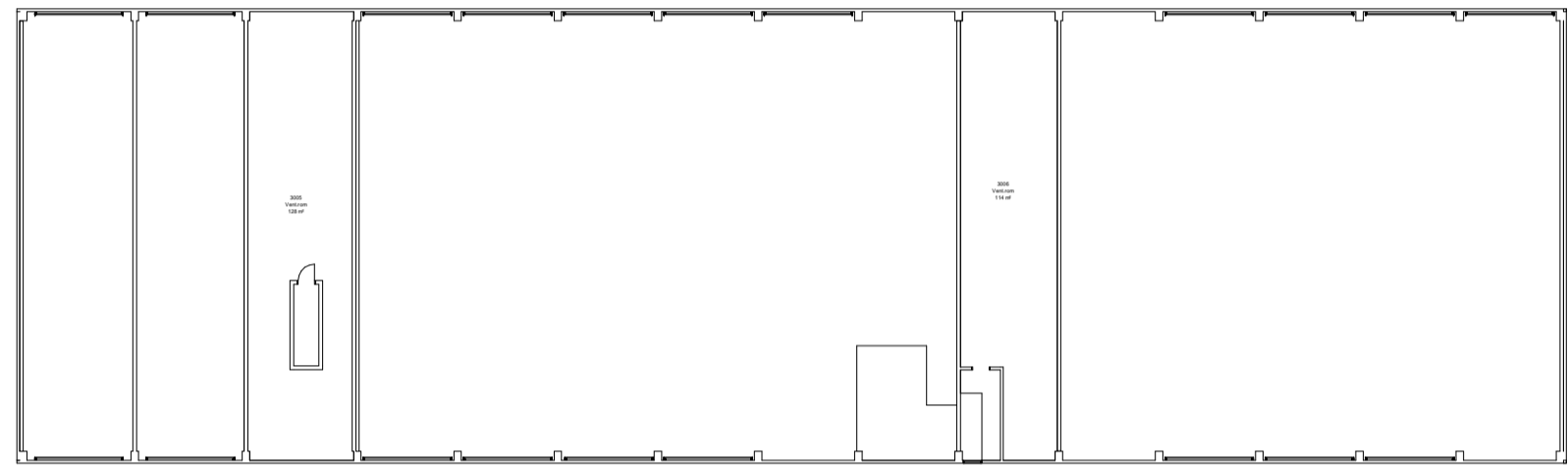

Byggherre:
Hedmark fylkeskommune
Parkgata 64
2325 Hamar
Marn-Mette.Solheim@hedmark.org



RiX Arkitektur
Ryensvingen 5, 8.etg
0680 Oslo
Tlf.: 91 91 61 11 E-post: firmapost@rixarkitektur.no

DATE:	BESKRIVELSE:	REV:	TEGN:	GODKJ:

Prosjekt Solør vgs, avd. Våler Parkgata 64 2325 Hamar		Gnr: 47 Bnr: 105 Målestokk / Format 1 : 400 A1
Prosj.Nr 18433	Fase Tilbudstegning	Opprettet dato 06.06.2018
Tegningsnavn Plan 03 og tak		Disiplin ARK
Tegningsnr. 18433-00-A-03-PL-200-001		Tegn. / Kontr. KH / RR
		Revisjon Status

NB! Dette er en orienterende tegning mht. eksisterende forhold. Det tas forbehold om målrktighet.

Før utførelse og bestilling må alle mål kontrolleres på stedet. Alle mål på eksisterende bygg som er avgjørende for rett bestilling av nye komponenter, skal kontrollmåles av entreprenør før endelige bestillinger.

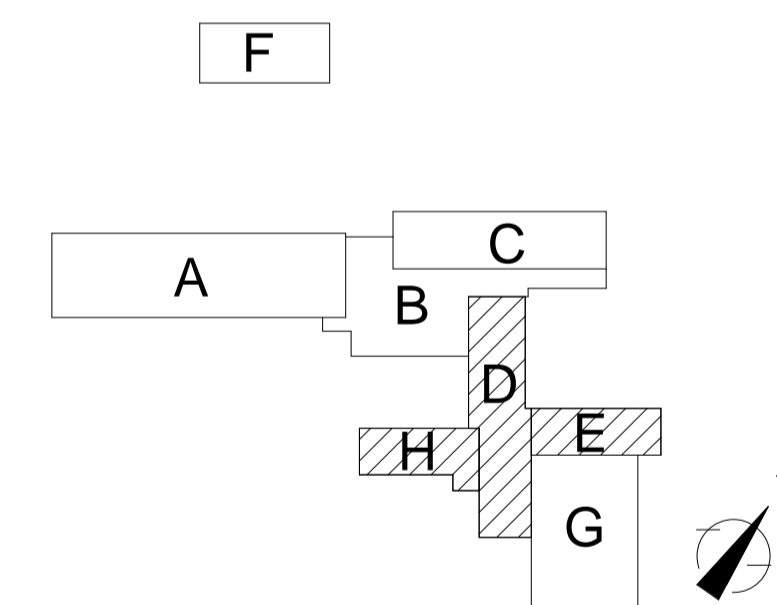
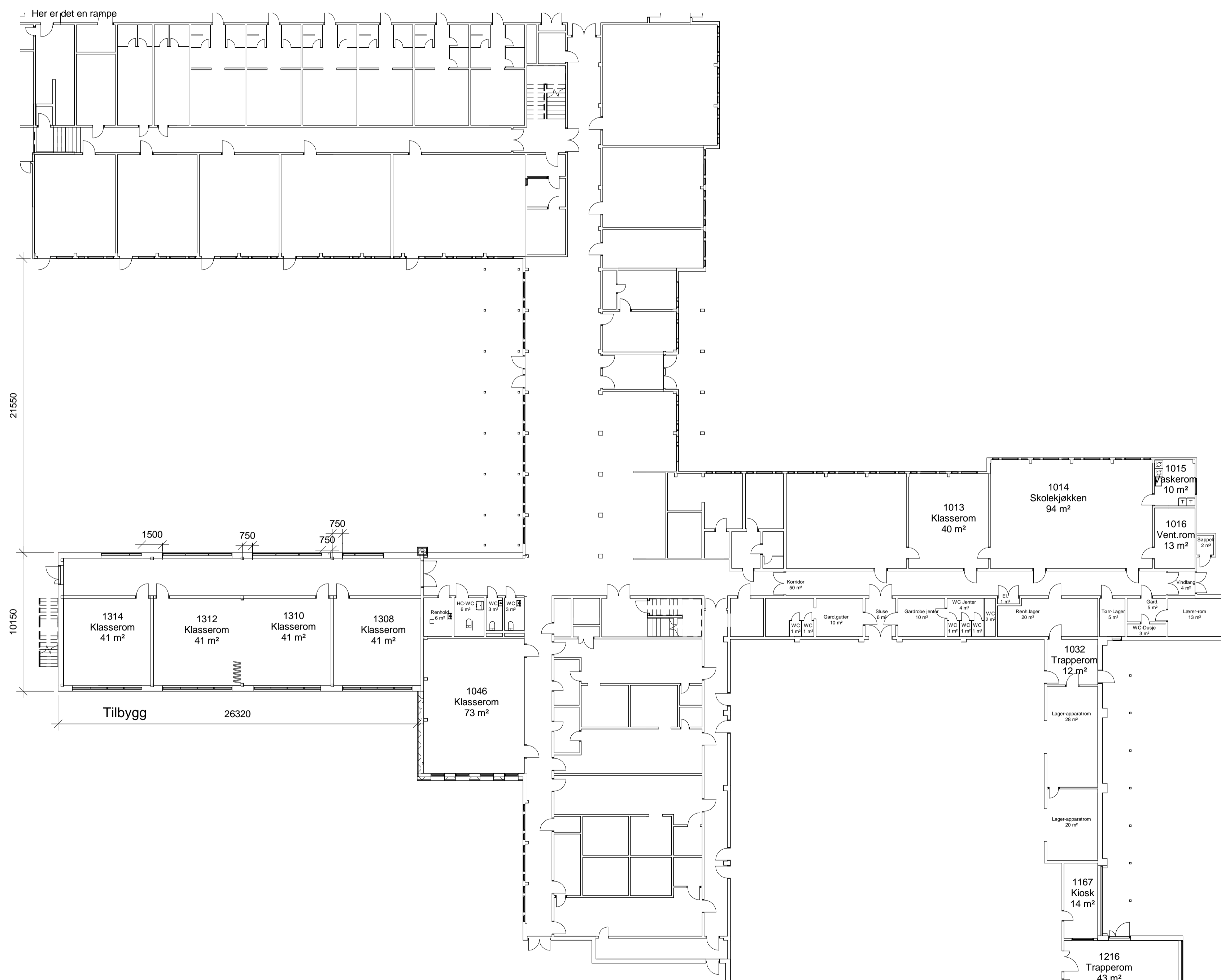

Byggherre:
Hedmark fylkeskommune
 Parkgata 64
 2325 Hamar
 Marianne.Mette.Solheim@hedmark.org



RiK Arkitektur
 Ryensvingen 5, 8. etg
 0680 Oslo
 Tlf.: 91 91 61 11 E-post: firmapost@rikarkitektur.no

DATE: BESKRIVELSE: REV: TEGN: GODKJ:

Prosjekt Solør vgs, avd. Våler Parkgata 64 2325 Hamar	Gnr: 47 Bnr: 105
Prosj.Nr 18433	Målestokk / Format 1 : 200 A1
Fase Tilbudstegning	Opprettet dato 01.06.2018
Tegningsnavn Plan 01, del DEH	Disiplin ARK
Tegningsnr. 18433-DH-A-01-200-001	Tegn. / Kontr. KH / RR
	Revisjon Status

NB! Dette er en orienterende tegning mht. eksisterende forhold.
Det tas forbehold om målrktighet.

Før utførelse og bestilling må alle mål kontrolleres på stedet.
Alle mål på eksisterende bygg som er avgjørende for rett bestilling
av nye komponenter, skal kontrollmåles av entreprenør
før endelige bestillinger.

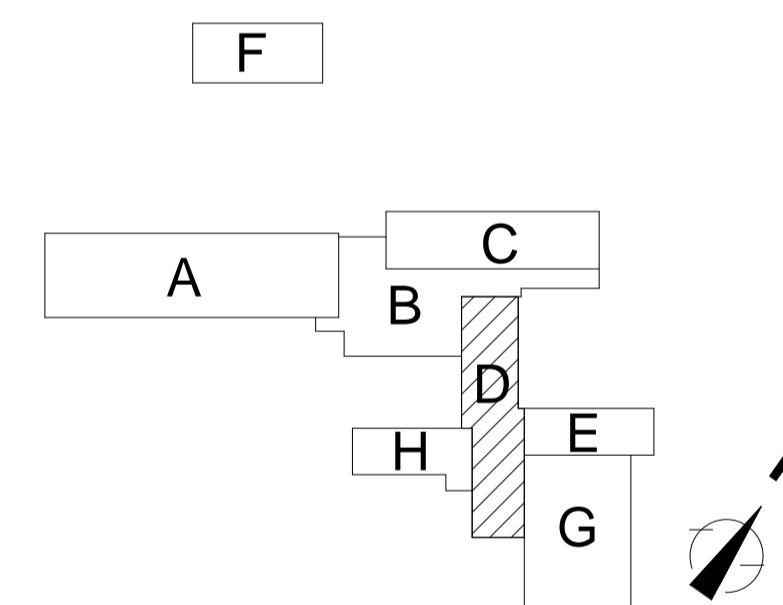
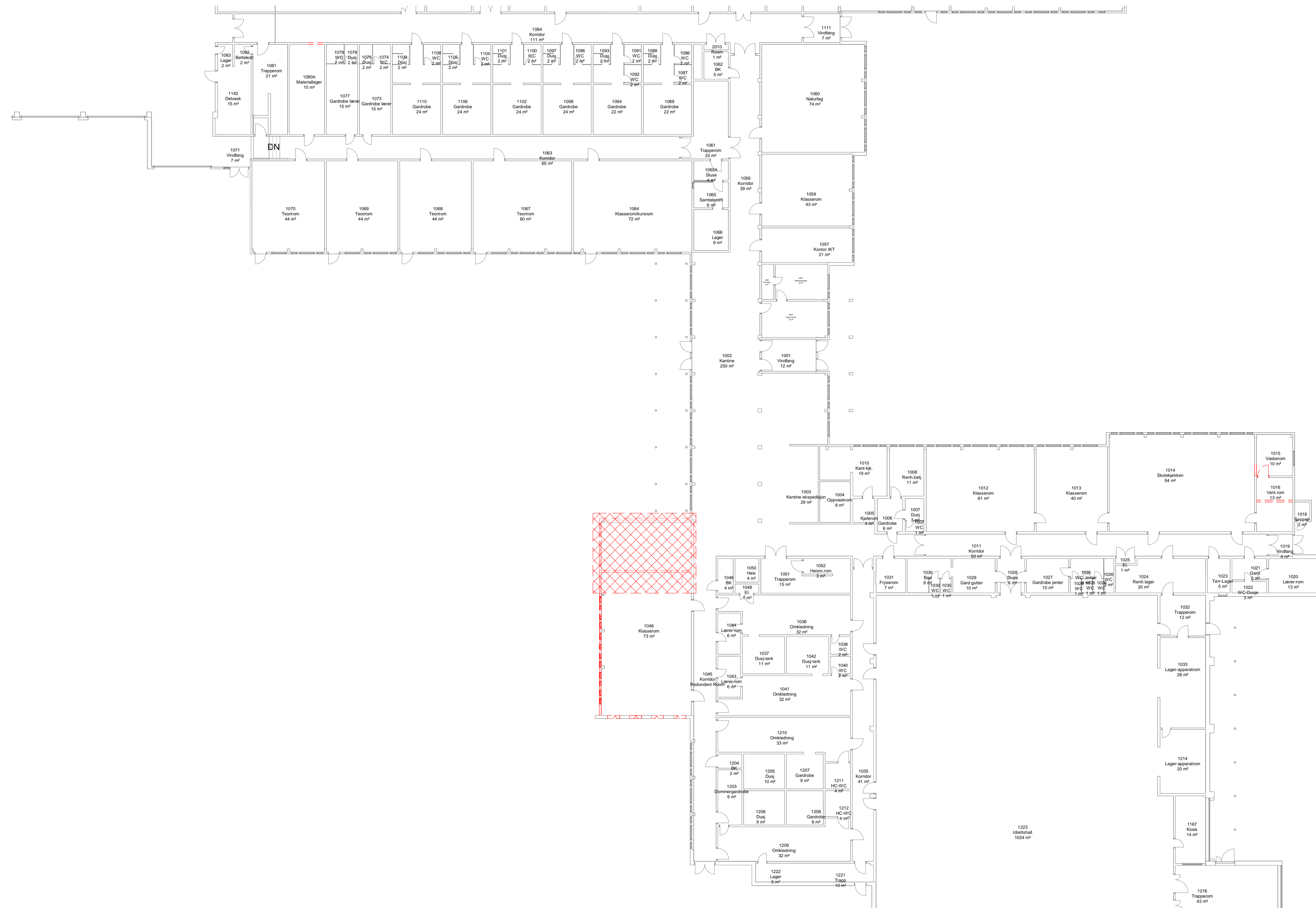

Byggherre:
Hedmark fylkeskommune

Parkgata 64
2325 Hamar
Mail: Mette.Solheim@hedmark.org



RIK Arkitektur

Ryensvingen 5, 8. etg.
0680 Oslo
Tlf.: 91 91 61 11 E-post: firmapost@rikarkitektur.no

DATE:	BESKRIVELSE:	REV:	TEGN:	GODKJ:

Prosjekt Solør vgs, avd. Våler Parkgata 64 2325 Hamar		Gnr: 47 Bnr: 105
Prosj.Nr Fase 18433 Tilbudstegning		Målestokk / Format 1 : 200 A1
Tegningsnavn Plan 01 del D rivetegning		Opprettet dato 06.06.2018
Tegningsnr. 18433-DH-A-01-PL-200-003		Disiplin ARK Tegn. / Kontr. KH-A / RR Revisjon Status

NB! Dette er en orienterende tegning mht. eksisterende forhold. Det tas forbehold om målrichtigkeit.

Før utførelse og bestilling må alle mål kontrolleres på stedet. Alle mål på eksisterende bygg som er avgjørende for rett bestilling av nye komponenter, skal kontrollmåles av entreprenør før endelige bestillinger.

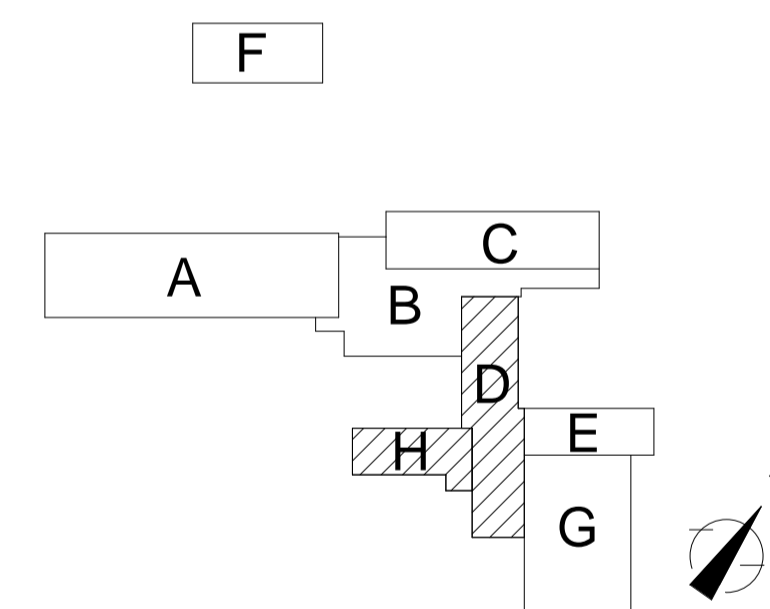

Byggherre:
Hedmark fylkeskommune

Parkgata 64
2325 Hamar
Mar-Mette.Solheim@hedmark.org



Ri Arkitektur

Ryensvingen 5, 8.etg.
0680 Oslo
Tlf.: 91 91 61 11 E-post: firmapost@rikarkitektur.no

DATE: BESKRIVELSE: REV: TEGN: GODKJ:

Prosjekt Solør vgs, avd. Våler Parkgata 64 2325 Hamar		Gnr: 47 Bnr: 105
Prosj.Nr 18433		Målestokk / Format 1 : 200 A1
Fase Tilbudstegning		Opprettet dato 06.06.2018
Tegningsnavn Plan 02 del D Rivetegning		Disiplin ARK
Tegningsnr. 18433-DH-A-02-PL-200-004		Tegn. / Kontr. RR / KF
		Revisjon Status

NB! Dette er en orienterende tegning mht. eksisterende forhold. Det tas forbehold om målrktighet.

Før utførelse og bestilling må alle mål kontrolleres på stedet. Alle mål på eksisterende bygg som er avgjørende for rett bestilling av nye komponenter, skal kontrollmåles av entreprenør før endelige bestillinger.

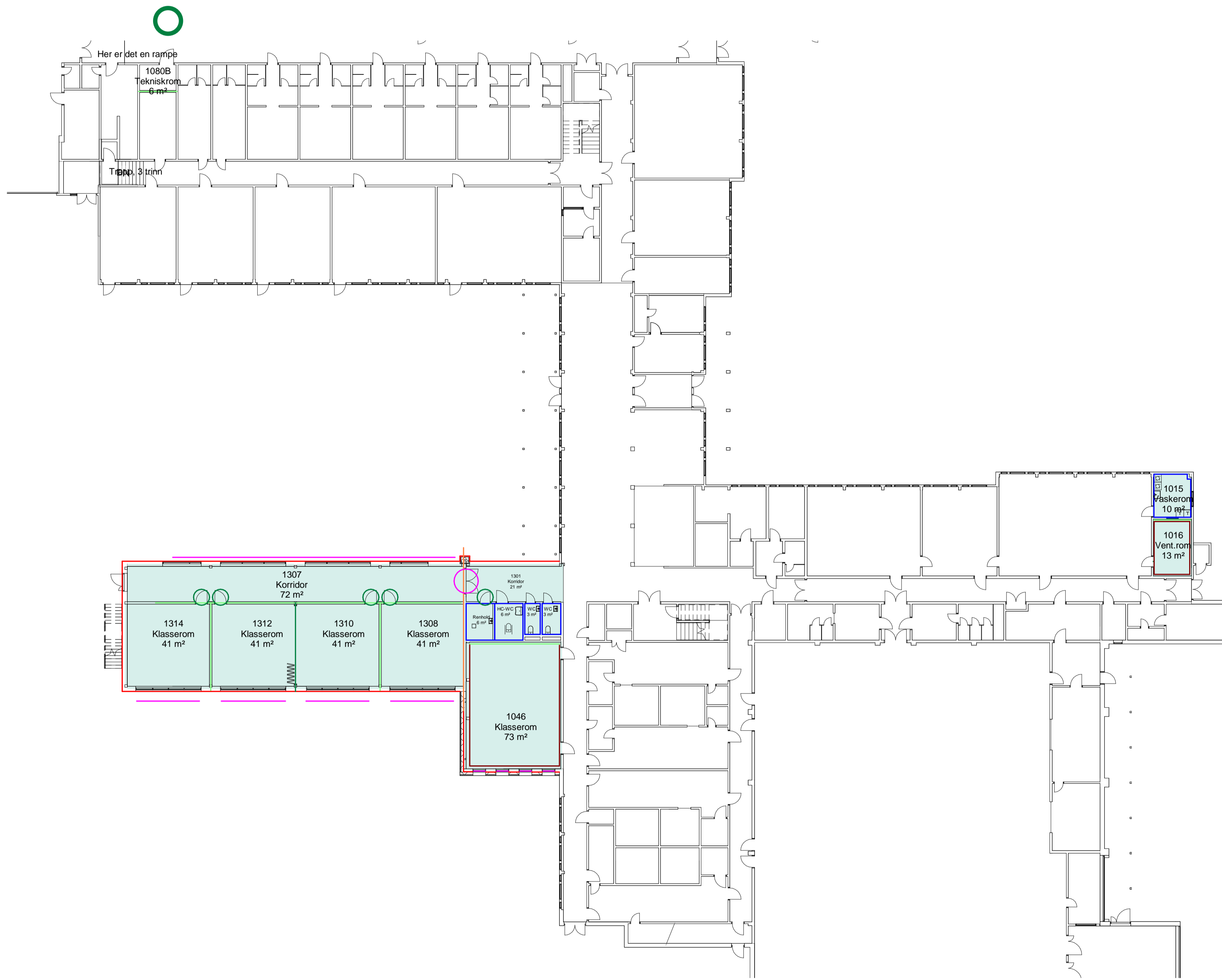

Vegger

- Systemvegg i glass innvendig
- Sjaktvegg
- Ny yttervegg
- oppussing av eksisterende vegger
- Våtrom
Veggvinyl på våt side
- Vegg med lydkrav
- Brannseksjoneringsvegg
- Vinduer utvendig
- Foldevegg med lydkrav
- Tette døråpning
- Online dørlås
- Offline dørlås
- Dør på magnet

Gulvbelegg

- Vinyl

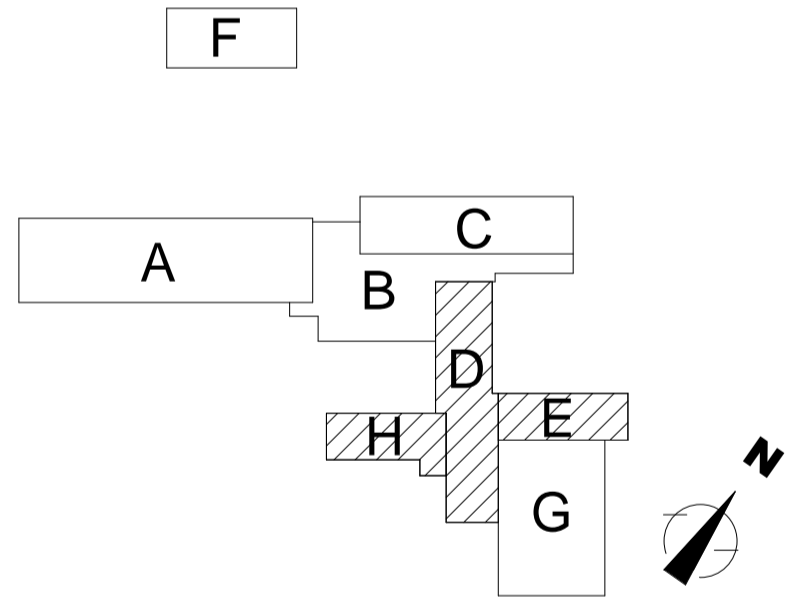

Byggherre:
Hedmark fylkeskommune
 Parkgata 64
 2325 Hamar
 Mar-Mette.Solheim@hedmark.org

RØ Arkitektur
 Ryensvingen 5, 8. etg
 0680 Oslo
 Tlf.: 91 91 61 11 E-post: firmapost@rikarkitektur.no

PROSJEKT	Gnr: 47 Bnr: 105
Solør vgs, avd. Våler Pargata 64 2325 Hamar	Målestokk / Format 1 : 200 A1
PROSJEKT	OPPRETTET DATO
18433 Tilbudstegning	06.06.2018
TEGNINGSNAVN	DISPLIN
Plan 01, del DH, nye elementer	ARK
TEGNINGSNR.	TEGN. / KONTR.
18433-DH-A-01-200-002	SP / RR
REVISJON	STATUS

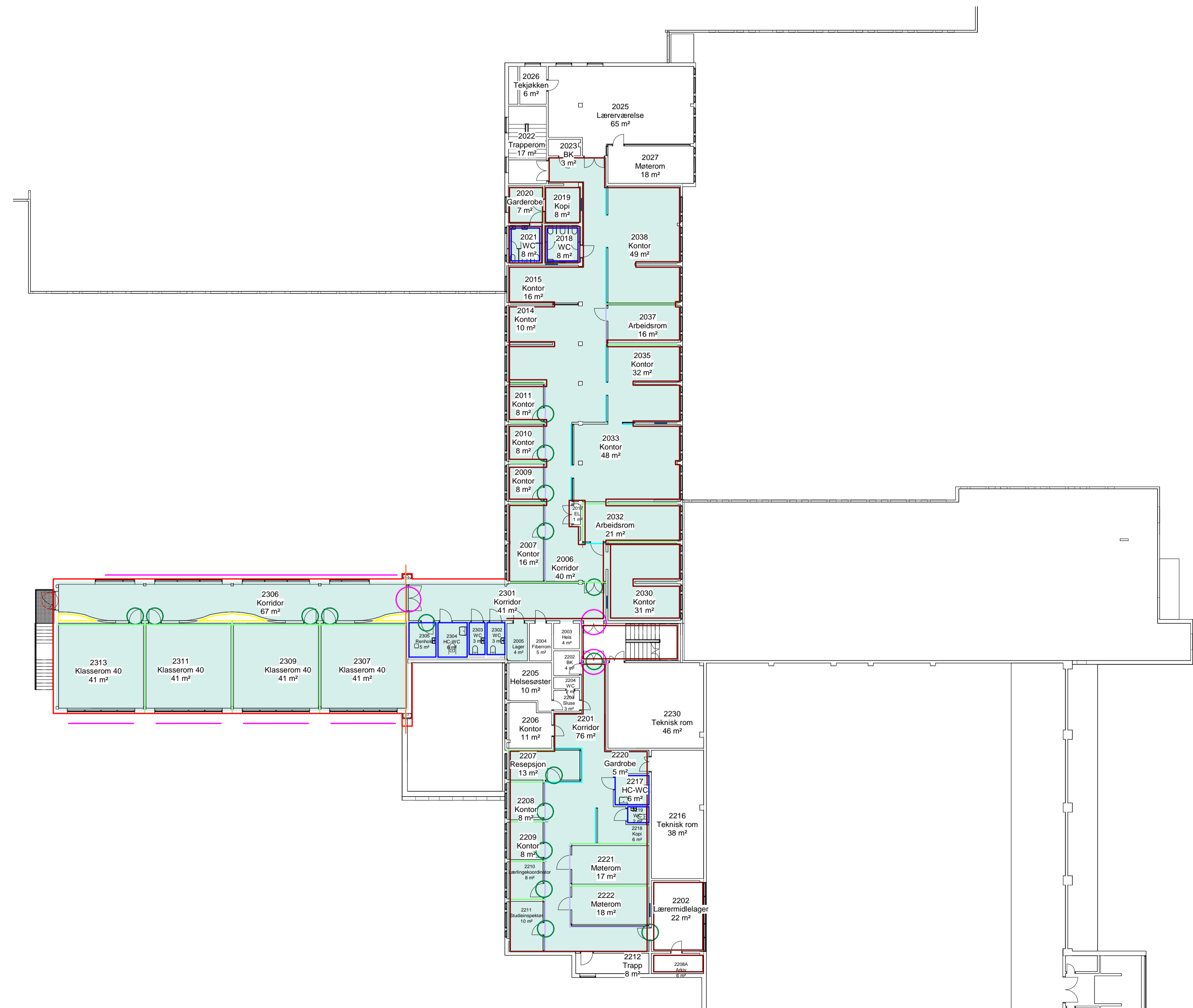

Vegger

- Systemvegg i glass innvendig
- Sjaktvegg
- Ny yttervegg
- oppussing av eksisterende vegger
- Våtrom
Veggvinyll på våt side
- Vegg med lydkrav
- Brannseksjoneringsvegg
- Systemvegg i glass med lydkrav
- Vinduer utvendig
- Tette døråpning
- Online dørlås
- Offline dørlås
- Dør på magnet

Gulvbelegg

- Vinyl

NB! Dette er en orienterende tegning mht. eksisterende forhold. Det tas forbehold om målraktighet.

Før utførelse og bestilling må alle mål kontrolleres på stedet. Alle mål på eksisterende bygg som er avgjørende for rett bestilling av nye komponenter, skal kontrollmåles av entreprenør før endelige bestillinger.

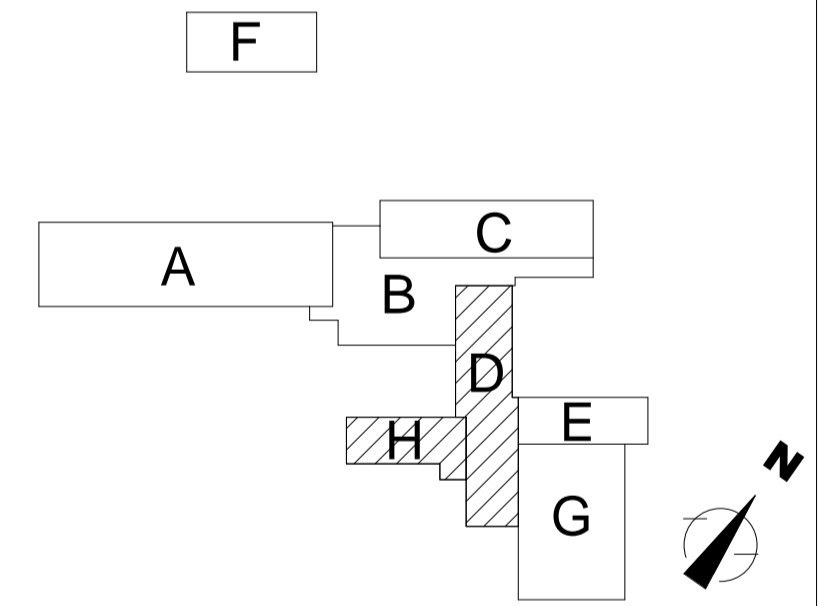

Byggherre:
Hedmark fylkeskommune
 Parkgata 64
 2325 Hamar
 Mail: Mette.Solheim@hedmark.org

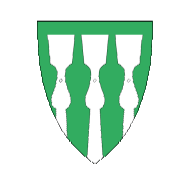

Ri Arkitektur
 Ryensvingen 5, 8. etg
 0680 Oslo
 Tlf.: 91 91 61 11 E-post: firmapost@rikarkitektur.no

DATO:	BESKRIVELSE:	REV:	TEGN:	GODKJ:

Prosjekt Solør vgs, avd. Våler Pargata 64 2325 Hamar		Gnr: 47 Bnr: 105
Prosj.Nr 18433		Målestokk / Format 1 : 200 A1
Fase Tilbudstegning		Opprettet dato 06.06.2018
Tegningsnavn Plan 02, del DH, nye elementer		Disiplin ARK
Tegningsnr. 18433-DH-A-02-200-002		Tegn. / Kontr. SP / RR
	Revisjon	Status

Himlinger Plan U1	
Type	Area

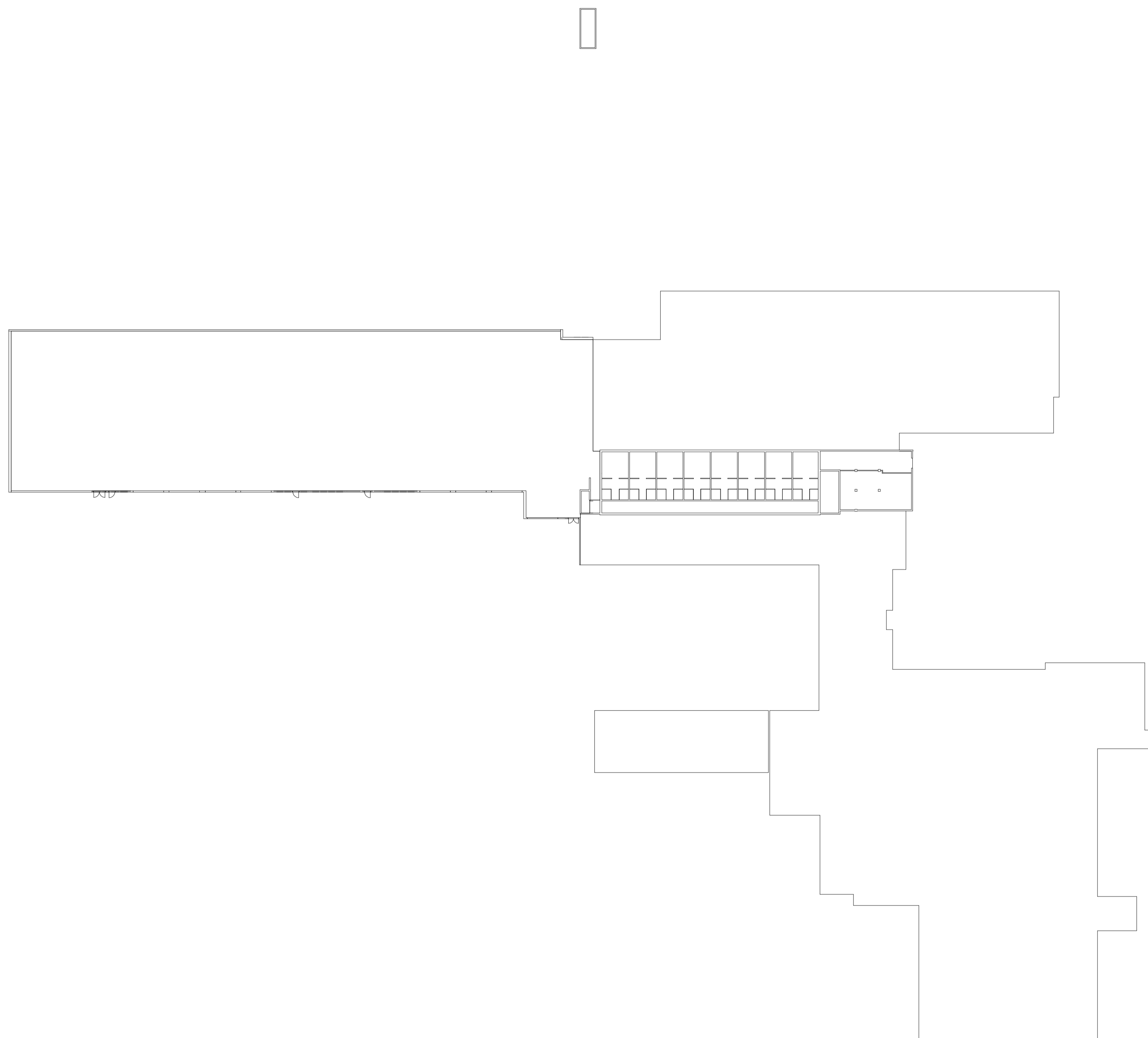

NB! Dette er en orienterende tegning mht. eksisterende forhold. Det tas forbehold om målrktighet.

Før utførelse og bestilling må alle mål kontrolleres på stedet. Alle mål på eksisterende bygg som er avgjørende for rett bestilling av nye komponenter, skal kontrollmåles av entreprenør før endelige bestillinger.

Eksisterende himlinger

-  600 x 600mm Grid
-  600 x 1200mm Grid
-  Akustiske plater 20 mm
-  Plain/tett gipshimling
-  Akustisk isolasjon

Himlinger i nybygget

-  600 x 600mm Grid

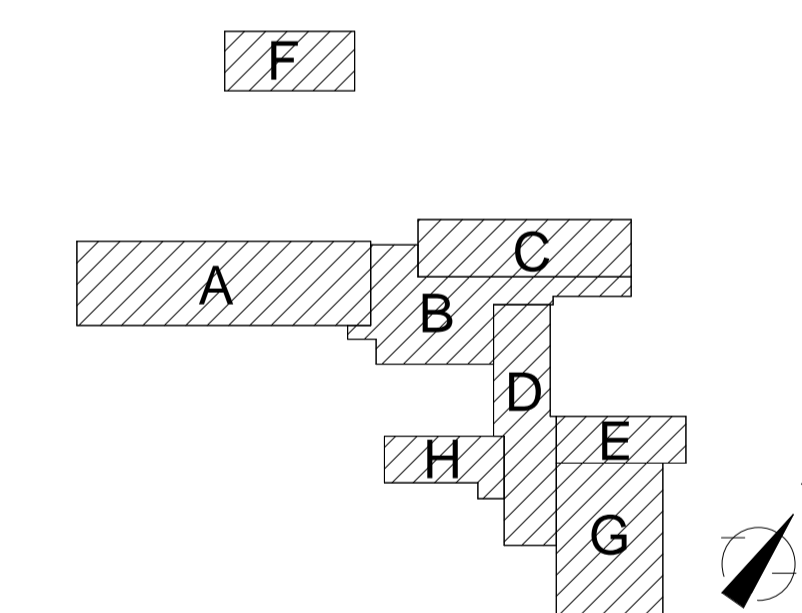

Byggherre:
Hedmark fylkeskommune
 Parkgata 64
 2325 Hamar
 Mail: Mette.Solheim@hedmark.org



RiK Arkitektur
 Ryensvingen 5, 8. etg
 0680 Oslo
 Tlf.: 91 91 61 11 E-post: firmapost@rikarkitektur.no

Rev	Dato	Beskrivelse	Tegn	Godkj

Prosjekt Solør vgs, avd. Våler Parkgata 64 2325 Hamar		Gnr: 47 Bnr: 105 Målestokk / Format 1 : 400 A1
Prosj.Nr 18433	Fase Tilbudstegning	Opprettet dato 06.06.2018
Tegningsnavn Himlingsplan U1		Disiplin ARK
Tegningsnr. 18433-V0-A-U1-256-001		Tegn. / Kontr. KH / RR
	Revisjon	Status

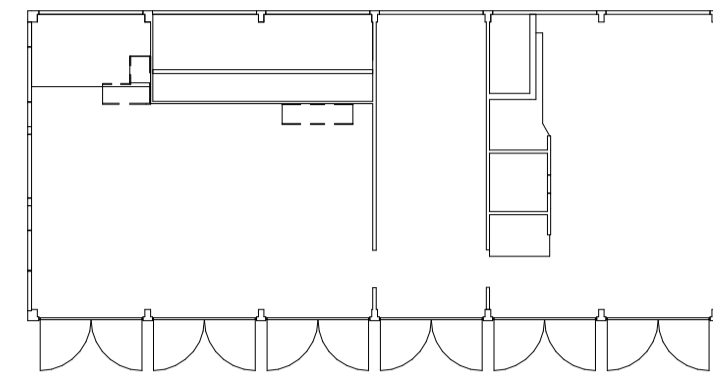

Himlinger Plan 01	
Type	Area
600 x 600mm Grid	422 m ²
600 x 1200mm Grid	626 m ²
Akustiske plater 20 mm	380 m ²
AV266.03-akustiskplate	41 m ²
EH266.01_600x600mm	274 m ²
Plain	23 m ²
Åpen isolasjonshimling	54 m ²
Total Antall og Areal: 78	1820 m²



NB! Dette er en orienterende tegning mht. eksisterende forhold. Det tas forbehold om målriktighet.

Før utførelse og bestilling må alle mål kontrolleres på stedet. Alle mål på eksisterende bygg som er avgjørende for rett bestilling av nye komponenter, skal kontrollmåles av entreprenør før endelige bestillinger.

Eksisterende himlinger

- 600 x 600mm Grid
- 600 x 1200mm Grid
- Akustiske plater 20 mm
- Plain/tett gipshimling
- Akustisk isolasjon

Himlinger i nybygget

- 600 x 600mm Grid

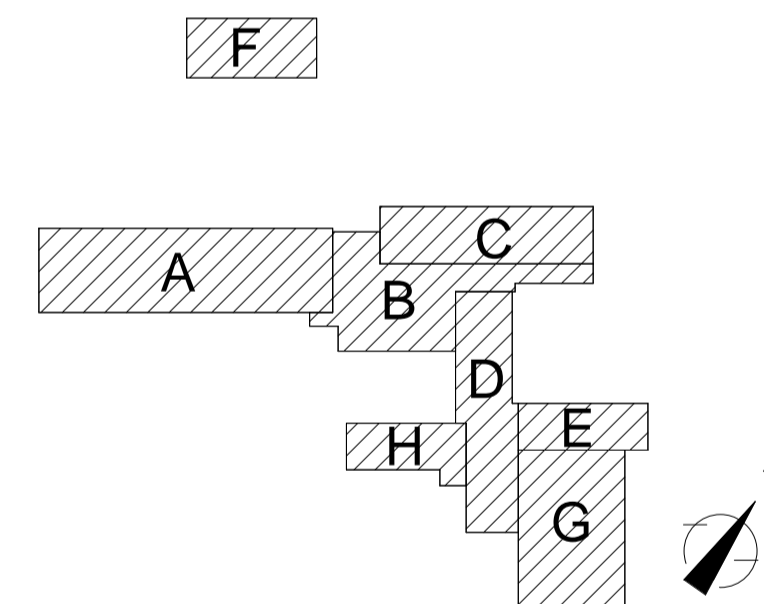

Byggherre:
Hedmark fylkeskommune
 Parkgata 64
 2325 Hamar
 Mail: Mette.Solheim@hedmark.org



RiX Arkitektur
 Ryensvingen 5, 8. etg
 0680 Oslo
 Tlf.: 91 91 61 11 E-post: firmapost@rixarkitektur.no

DATE: BESKRIVELSE: REV: TEGN: GODKJ:

Prosjekt Solør vgs, avd. Våler Parkgata 64 2325 Hamar	Gnr: 47 Bnr: 105 Målestokk / Format 1 : 400 A1
Prosj.Nr 18433	Fase Tilbudstegning
Tegningsnavn Himlingsplan 01	Opprettet dato 06.06.2018
Tegningsnr. 18433-V0-A-01-256-001	Disiplin ARK Tegn. / Kontr. KH / RR Revisjon Status

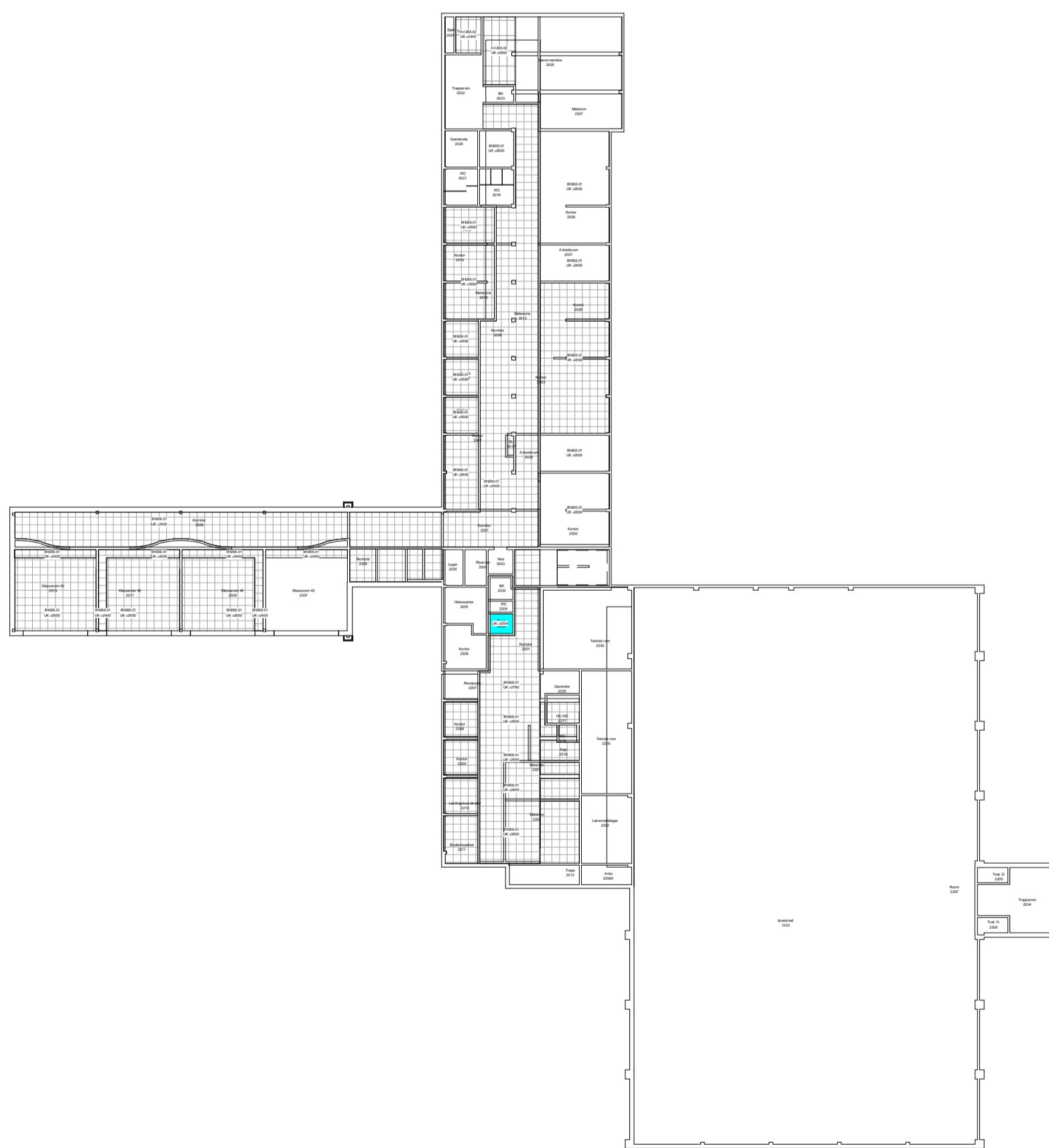
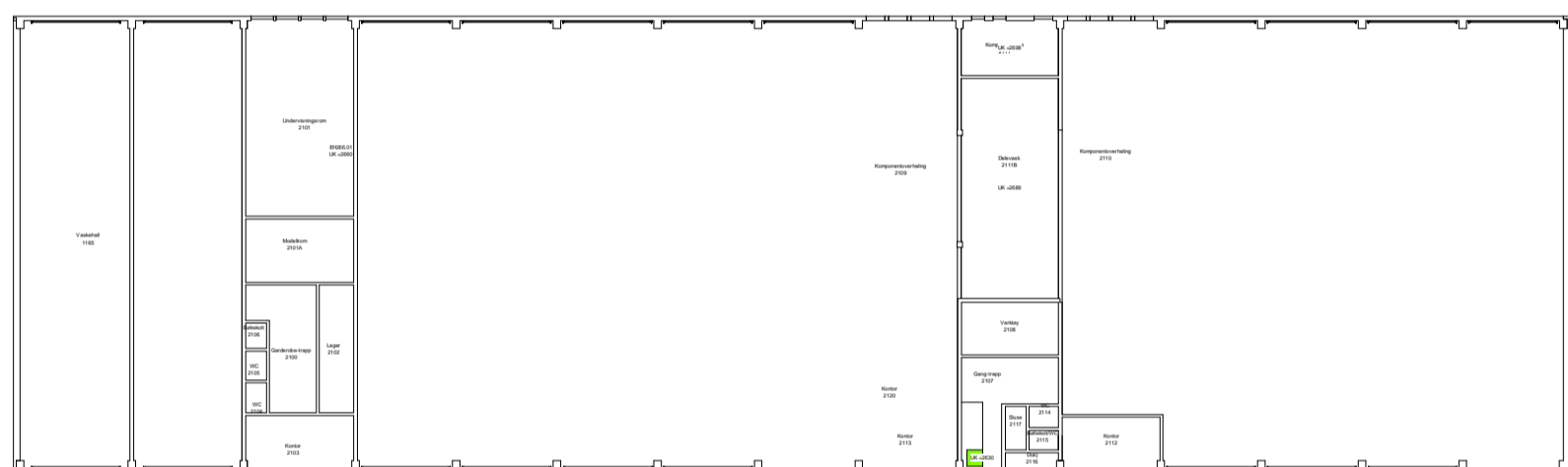
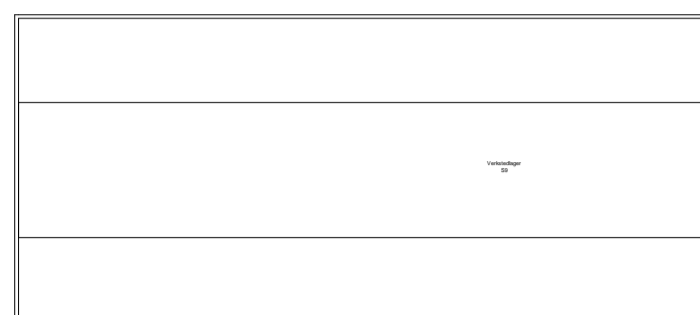

Himlinger Plan 02	
Type	Area
600 x 600mm Grid	66 m ²
600 x 1200mm Grid	264 m ²
Akustiske plater 20 mm	142 m ²
AV266.02-600x1200mm	21 m ²
EH266.01_600x600mm	862 m ²
Åpen isolasjonshimling	76 m ²
Total Antall og Areal: 45	1431 m ²

NB! Dette er en orienterende tegning mht. eksisterende forhold. Det tas forbehold om målråkkighet.

Før utførelse og bestilling må alle mål kontrolleres på stedet. Alle mål på eksisterende bygg som er avgjørende for rett bestilling av nye komponenter, skal kontrollmåles av entreprenør før endelige bestillinger.

Eksisterende himlinger

- 600 x 600mm Grid
- 600 x 1200mm Grid
- Akustiske plater 20 mm
- Plain/tett gipshimling
- Akustisk isolasjon

Himlinger i nybygget

- 600 x 600mm Grid

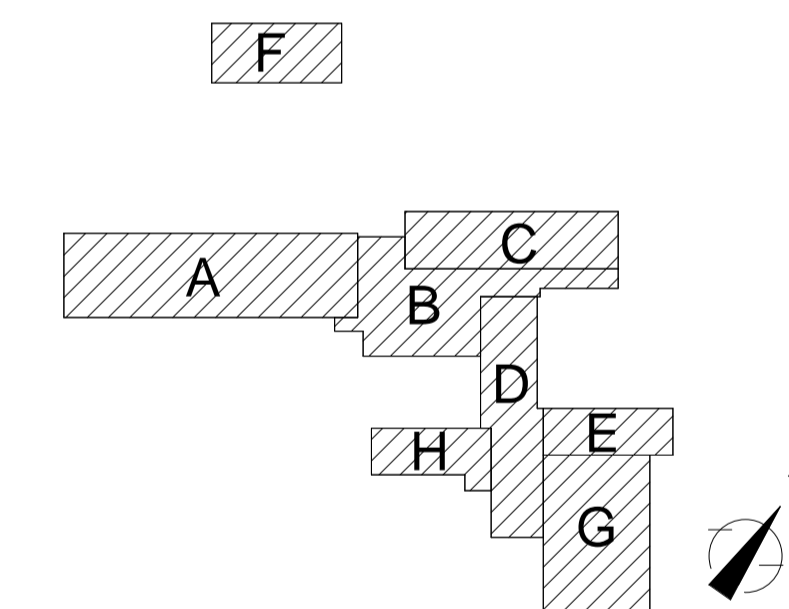

Byggherre:
Hedmark fylkeskommune
 Parkgata 64
 2325 Hamar
 Marianne.Molte@hedmark.org



RiX Arkitektur
 Ryensvingen 5, 8. etg.
 0680 Oslo
 Tlf.: 91 91 61 11 E-post: firmapost@rixarkitektur.no

Rev.	Dato	Beskrivelse	Godkj.

DATE:	BESKRIVELSE:	REV:	TEGN:	GODKJ:
Prosjekt	Solør vgs, avd. Våler	Gnr: 47	Bnr: 105	
	Parkgata 64	Målestokk / Format	1 : 400 A1	
	2325 Hamar	Opprettet dato	06.06.2018	
Prosj.Nr	Fase	Disiplin	ARK	
18433	Tilbudstegning	Tegn. / Kontr.	KH / RR	
Tegningsnavn	Himlingsplan 02	Revisjon	Status	
18433-V0-A-02-256-001				

Himlinger Plan 03	
Type	Area

NB! Dette er en orienterende tegning mht. eksisterende forhold. Det tas forbehold om målrichtigkeit.

Før utførelse og bestilling må alle mål kontrolleres på stedet. Alle mål på eksisterende bygg som er avgjørende for rett bestilling av nye komponenter, skal kontrollmåles av entreprenør før endelige bestillinger.

Eksisterende himlinger

- 600 x 600mm Grid
- 600 x 1200mm Grid
- Akustiske plater 20 mm
- Plain/tett gipshimling
- Akustisk isolasjon

Himlinger i nybygget

- 600 x 600mm Grid

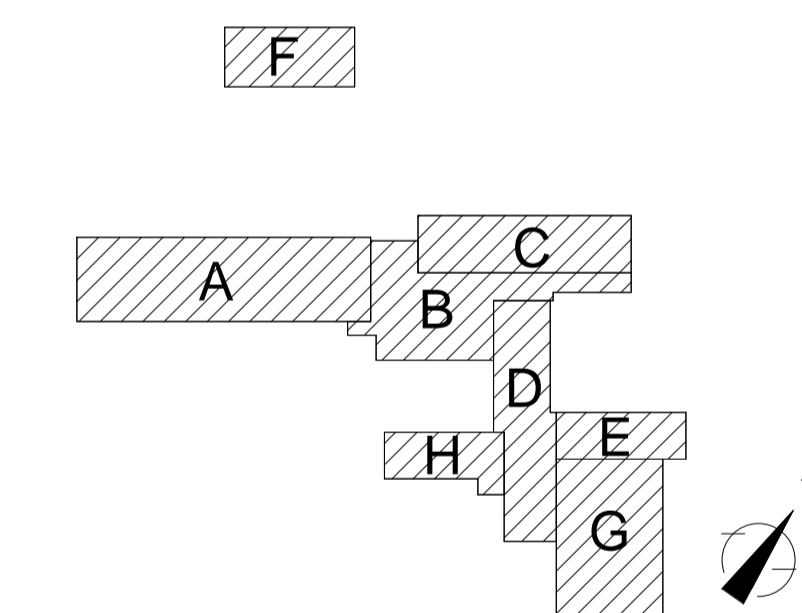
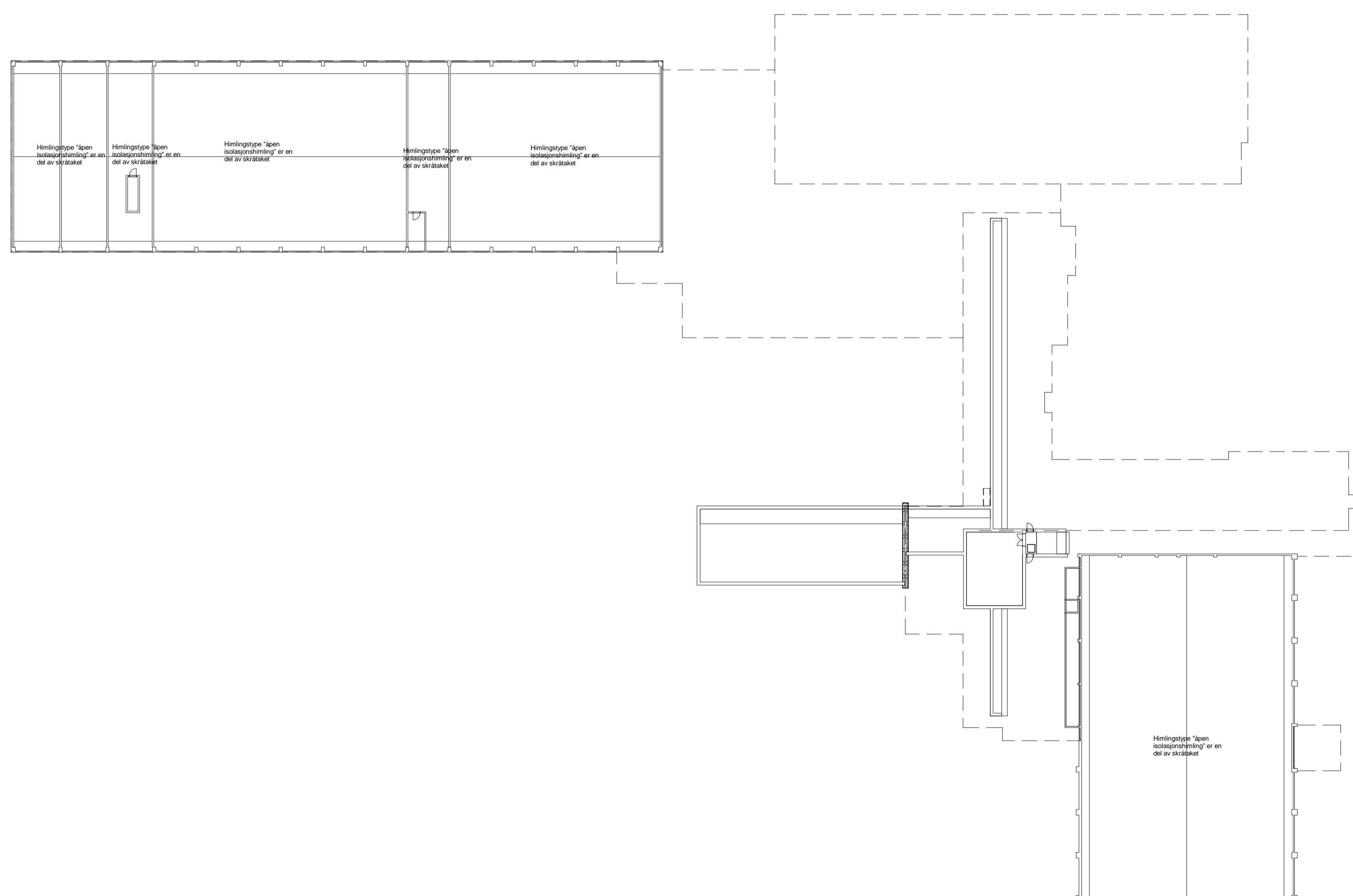

Byggherre:
Hedmark fylkeskommune
 Parkgata 64
 2325 Hamar
 Mar-Mette.Solheim@hedmark.org



RiX Arkitektur
 Ryensvingen 5, 8. etg.
 0680 Oslo
 Tlf.: 91 91 61 11 E-post: firmapost@riarkitektur.no

Rev	Dato	Beskrivelse	Godkj

PROSJEKT: **Solør vgs, avd. Våler**
 Gnr: 47 Bnr: 105
 Målestokk / Format: 1 : 400 A1

Prosj.Nr: 18433 Fase: Tilbudstegning
 Opprettet dato: 06.06.2018
 Tegningsnavn: Himlingsplan 03
 Disiplin: ARK
 Tegner: KH Kontr.: RR

Tegningsnr.: 18433-V0-A-03-256-001
 Revisjon: Status:

NB! Dette er en orienterende tegning mht. eksisterende forhold.
Det tas forbehold om målrktighet.

Før utførelse og bestilling må alle mål kontrolleres på stedet.
Alle mål på eksisterende bygg som er avgjørende for rett bestilling
av nye komponenter, skal kontrollmåles av entreprenør
før endelige bestillinger.

Alternativ 2, basert på møblering med frittstående pulter

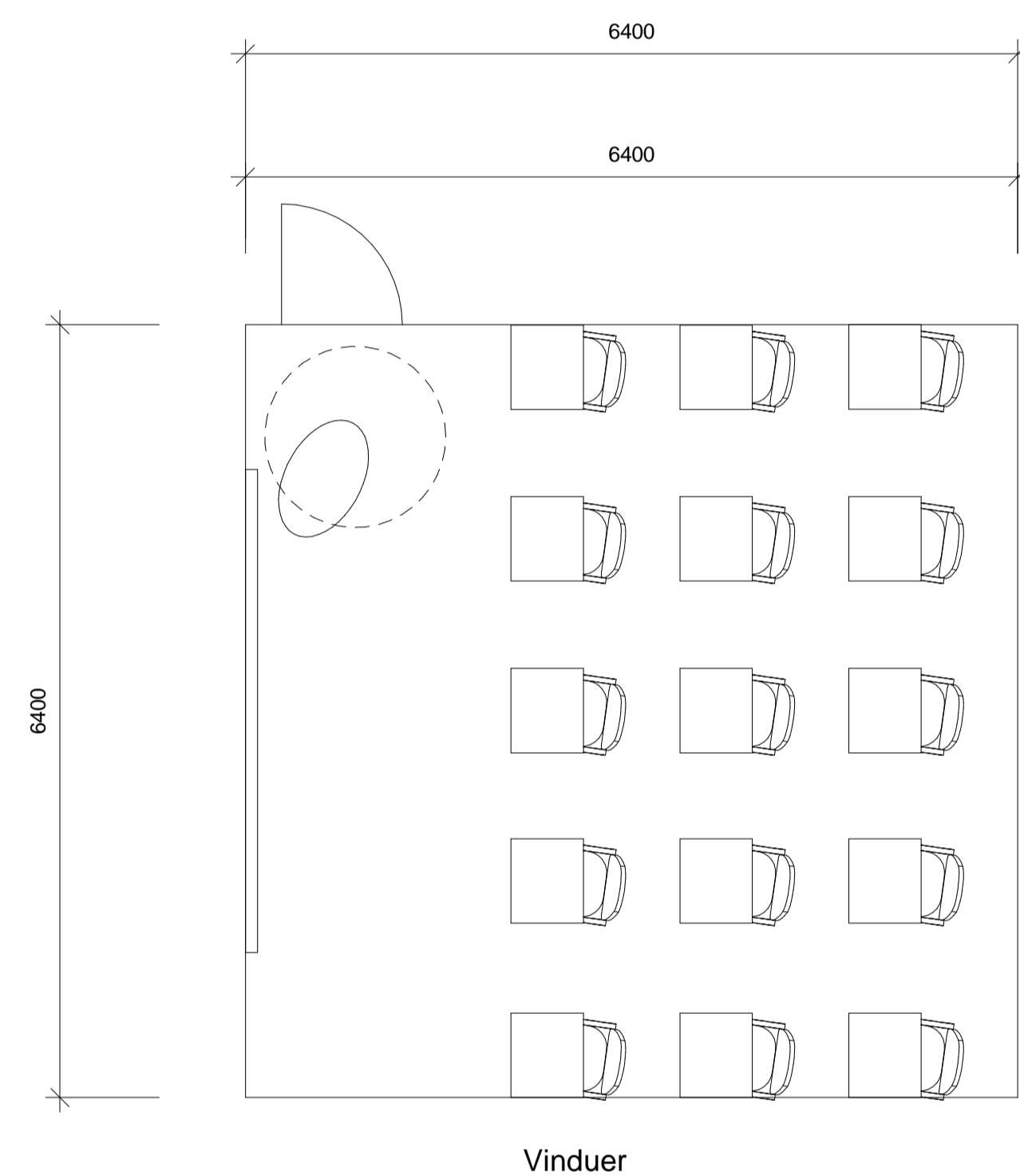

Elevpult 70 x 60 cm



Lærerbord på hjul
113 x 69 cm



Whiteboard +
smartboard 400 cm

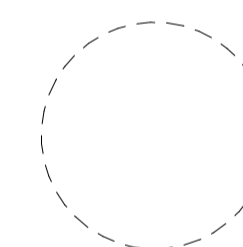

Snusirkel rullestol 150 cm

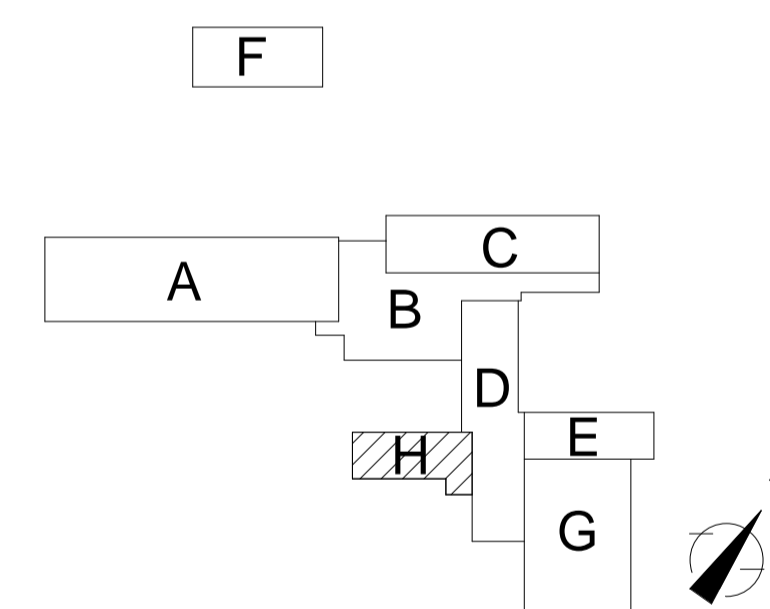

Byggherre:
Hedmark fylkeskommune
Parkgata 64
2325 Hamar
Mar-Mette.Solheim@hedmark.org



RiX Arkitektur
Ryensvingen 5, 8.etg
0680 Oslo
Tlf.: 91 91 61 11 E-post: firmapost@riksarkitektur.no

Rev.	Dato	Beskrivelse	Rev.	Tegn.	Godkj.

Prosjekt Solør vgs, avd. Våler Parkgata 64 2325 Hamar		Gnr: 47 Bnr: 105
Prosj.Nr 18433		Målestokk / Format 1 : 50 A1
Fase Tilbudstegning		Opprettet dato 06.06.2018
Tegningsnavn Skjema klasserom		Disiplin ARK
Tegningsnr. 18433-0H-A-00-SK-200-001		Tegn. / Kontr. KH / RR
		Revisjon Status

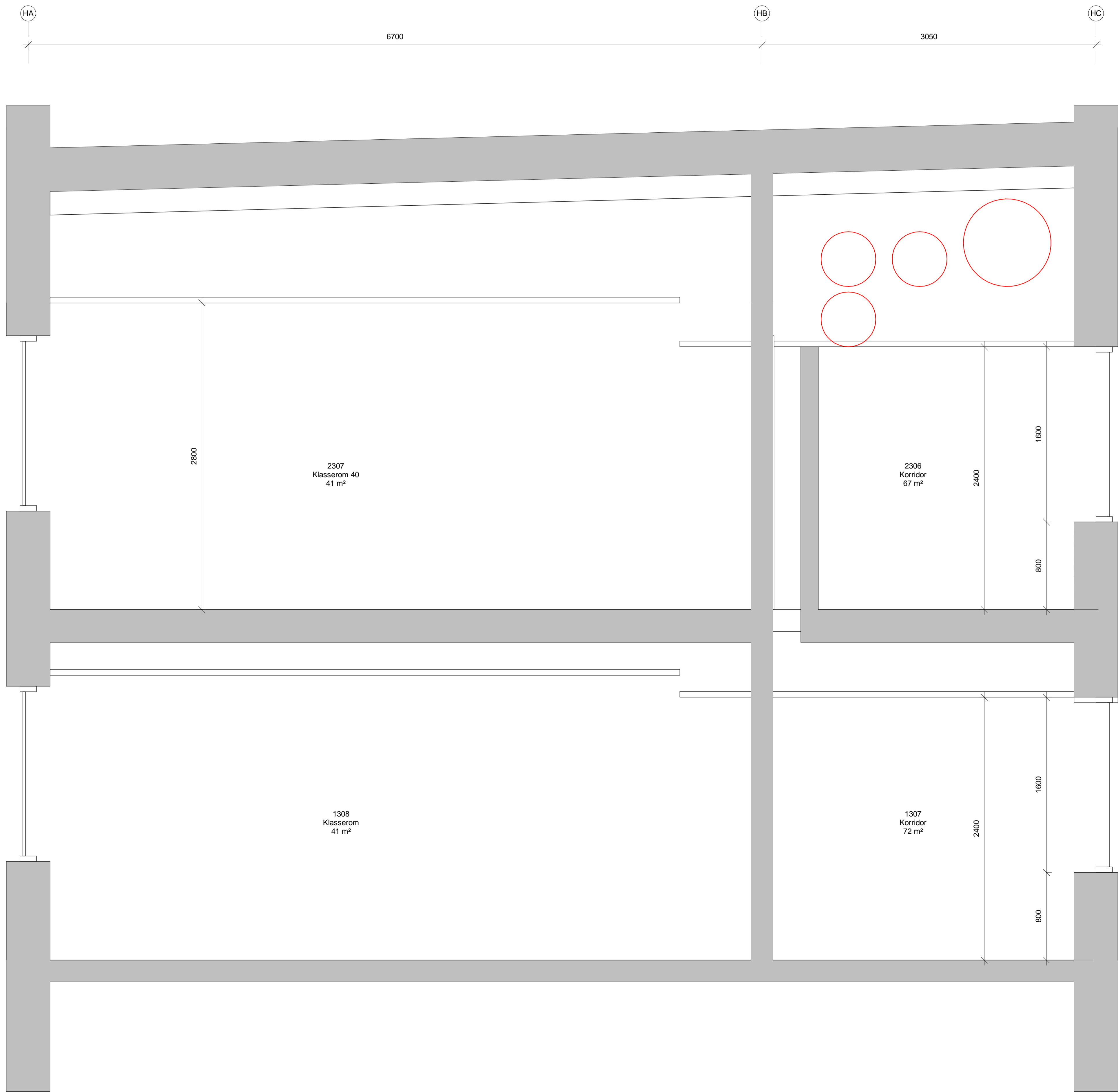

NB! Dette er en orienterende tegning mht. eksisterende forhold. Det tas forbehold om målrichtigkeit.

Før utførelse og bestilling må alle mål kontrolleres på stedet. Alle mål på eksisterende bygg som er avgjørende for rett bestilling av nye komponenter, skal kontrollmåles av entreprenør før endelige bestillinger.

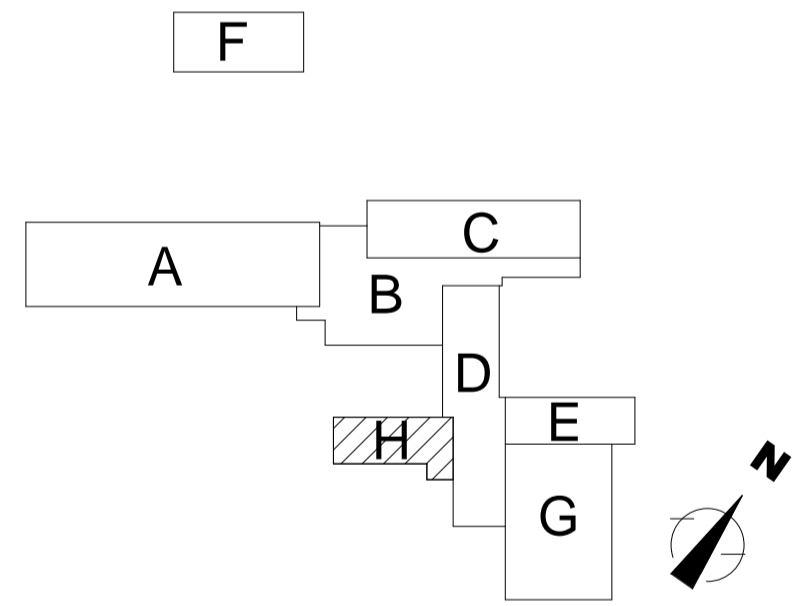

Byggherre:
Hedmark fylkeskommune
Parkgata 64
2325 Hamar
Mann-Mette.Solheim@hedmark.org



RiX Arkitektur
Ryensvingen 5, 8.etg
0680 Oslo
Tlf.: 91 91 61 11 E-post: firmapost@riksarkitektur.no

NO	DATO	BESKRIVELSE	REV	TEGN	GODKJ

Prosjekt Solør vgs, avd. Våler Parkgata 64 2325 Hamar	Gnr: 47 Bnr: 105
Prosj.Nr 18433	Fase Tilbudstegning
Tegningsnavn Snitt AA, del H	Opprettet dato 06.06.2018
Tegningsnr. 18433-0H-A-00-SN-200-001	Disiplin ARK
	Tegn. / Kontr. KH / RR
	Revisjon Status

NB! Dette er en orienterende tegning mht. eksisterende forhold. Det tas forbehold om målrktighet.

Før utførelse og bestilling må alle mål kontrolleres på stedet. Alle mål på eksisterende bygg som er avgjørende for rett bestilling av nye komponenter, skal kontrollmåles av entreprenør før endelige bestillinger.

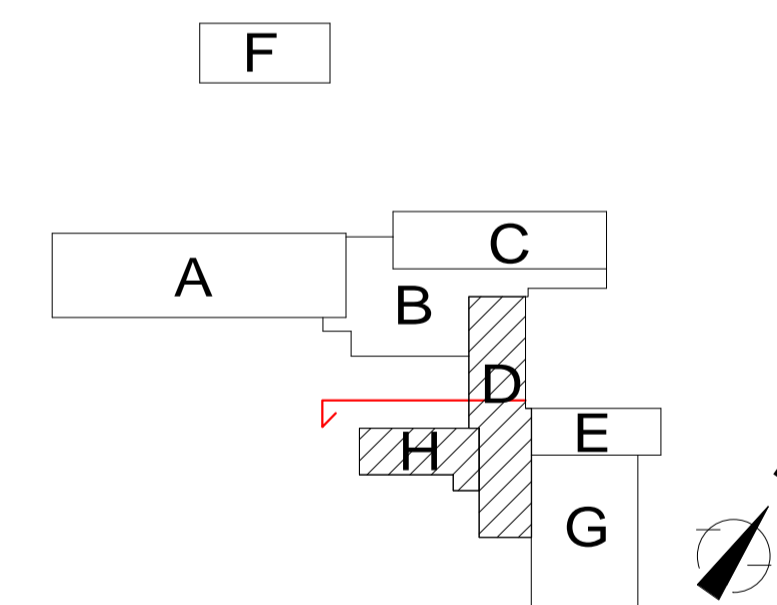
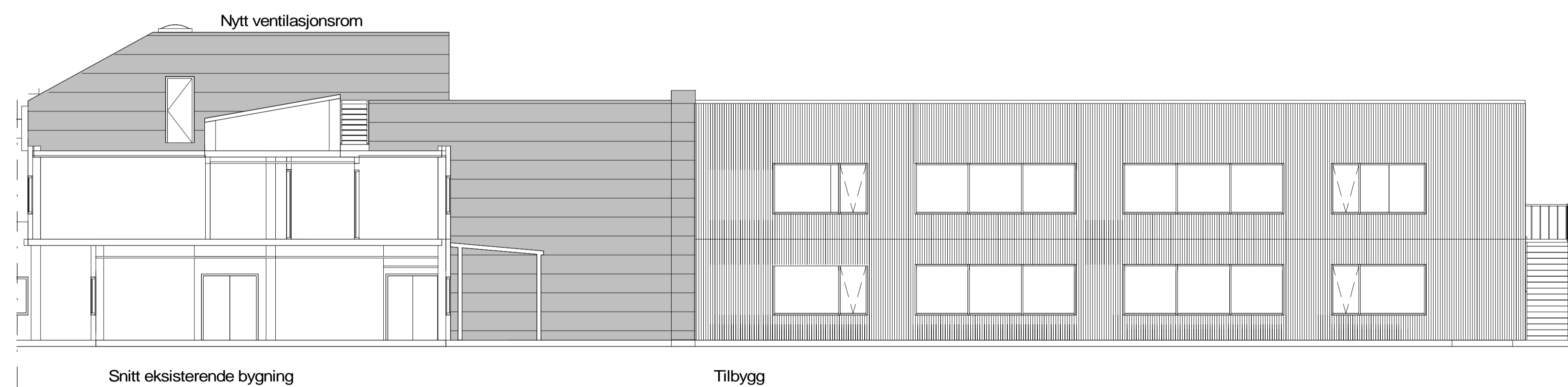

Byggherre:
Hedmark fylkeskommune
Parkgata 64
2325 Hamar
Moni-Mette.Solheim@hedmark.org



Ri Arkitektur
Ryensvingen 5, 8.etg
0680 Oslo
Tlf.: 91 91 61 11 E-post: firmapost@rikarkitektur.no

DATE:	BESKRIVELSE:	REV:	TEGN:	GODKJ:
Prosjekt	Solør vgs, avd. Våler	Gnr: 47	Bnr: 105	
	Parkgata 64	Målestokk / Format		
	2325 Hamar	1 : 100 A1		
Prosj.Nr	Fase	Opprettet dato		
18433	Tilbudstegning	24.05.2018		
Tegningsnavn	Disiplin			
Fasade nord, del DH	ARK			
	Tegn. / Kontr.			
	SP / RR			
Tegningsnr.	Revisjon	Status		
18433-00-A-00-FA-200-001				

NB! Dette er en orienterende tegning mht. eksisterende forhold. Det tas forbehold om målrktighet.

Før utførelse og bestilling må alle mål kontrolleres på stedet. Alle mål på eksisterende bygg som er avgjørende for rett bestilling av nye komponenter, skal kontrollmåles av entreprenør før endelige bestillinger.

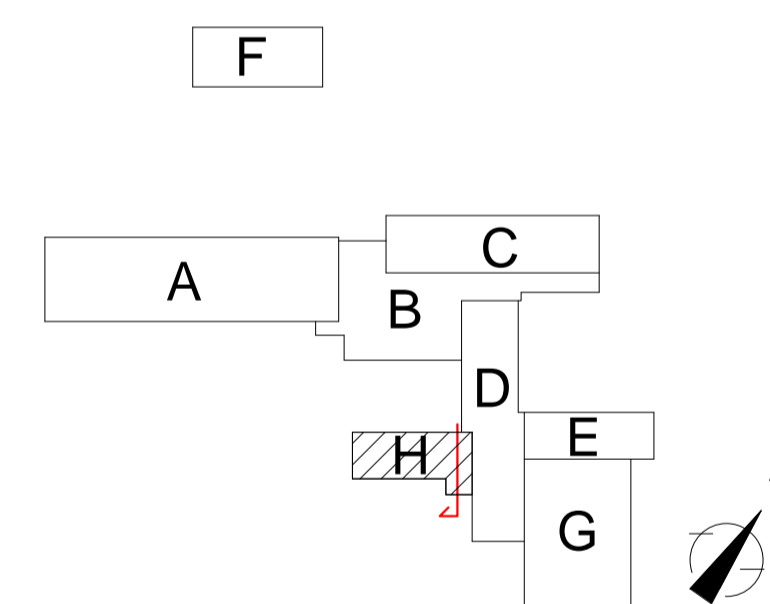
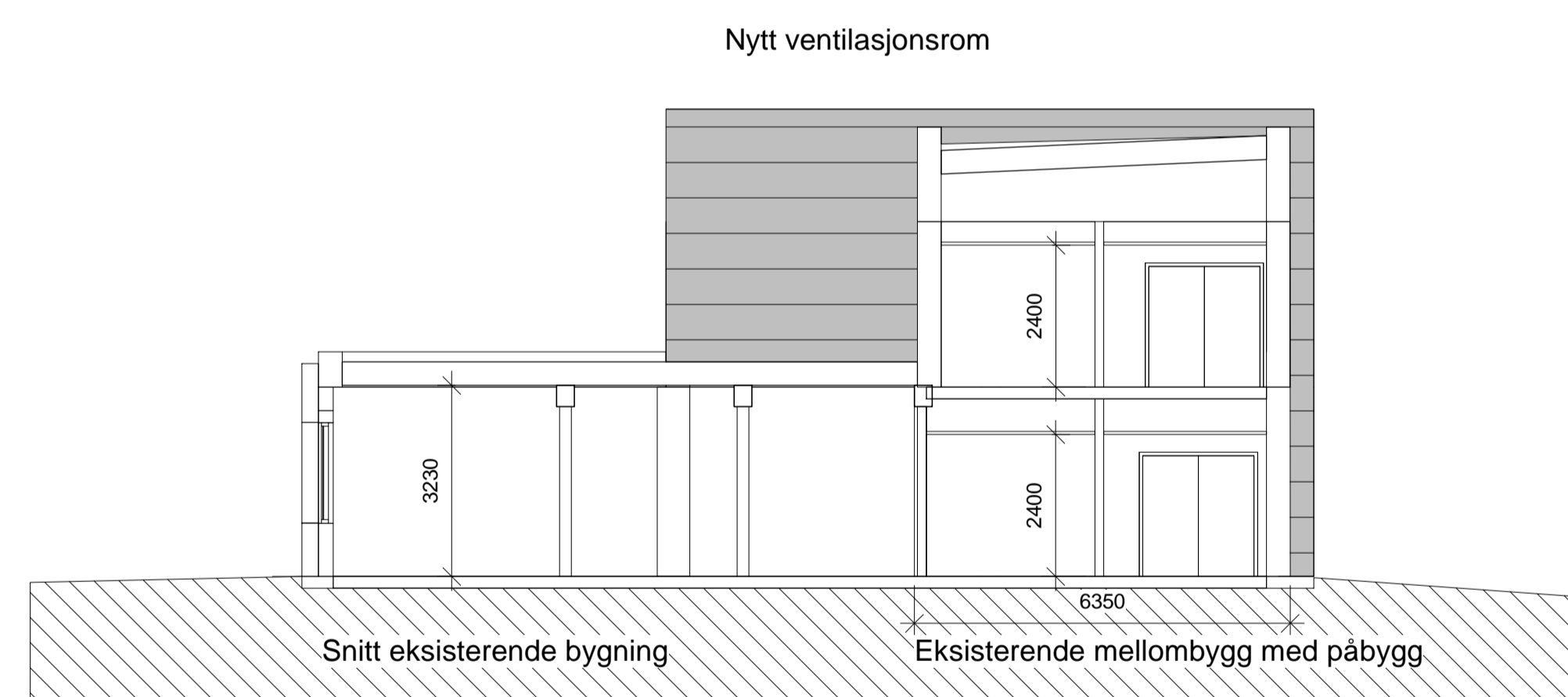

Byggherre:
Hedmark fylkeskommune
 Parkgata 64
 2325 Hamar
 Marianne.Solheim@hedmark.org



RiX Arkitektur
 Ryensvingen 5, 8.etg
 0680 Oslo
 Tlf.: 91 91 61 11 E-post: firmapost@riksarkitektur.no

Rev.	Dato	Beskrivelse	Tegn	Godk.

DATO:		BESKRIVELSE:	REV:	TEGN:	GODKJ:
Prosjekt		Gnr: 47 Bnr: 105			
Solør vgs, avd. Våler		Målestokk / Format			
Parkgata 64		1 : 100 A1			
2325 Hamar		Opprettet dato			
Prosj.Nr		06.06.2018			
18433		Fase			
Tilbudstegning		Disiplin			
Tegningsnavn		ARK			
Fasade øst, del DH		Tegn. / Kontr.			
		SP / RR			
Tegningsnr.		Revisjon			
18433-00-A-00-FA-200-002		Status			

NB! Dette er en orienterende tegning mht. eksisterende forhold.
Det tas forbehold om målrktighet.

Før utførelse og bestilling må alle mål kontrolleres på stedet.
Alle mål på eksisterende bygg som er avgjørende for rett bestilling
av nye komponenter, skal kontrollmåles av entreprenør
før endelige bestillinger.

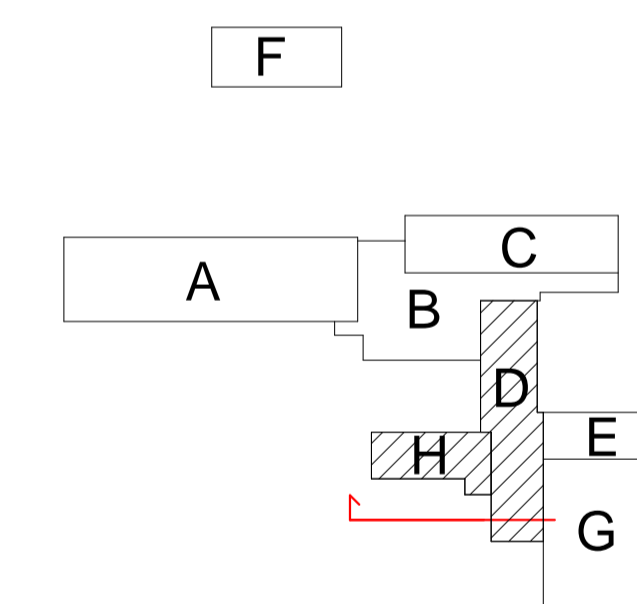
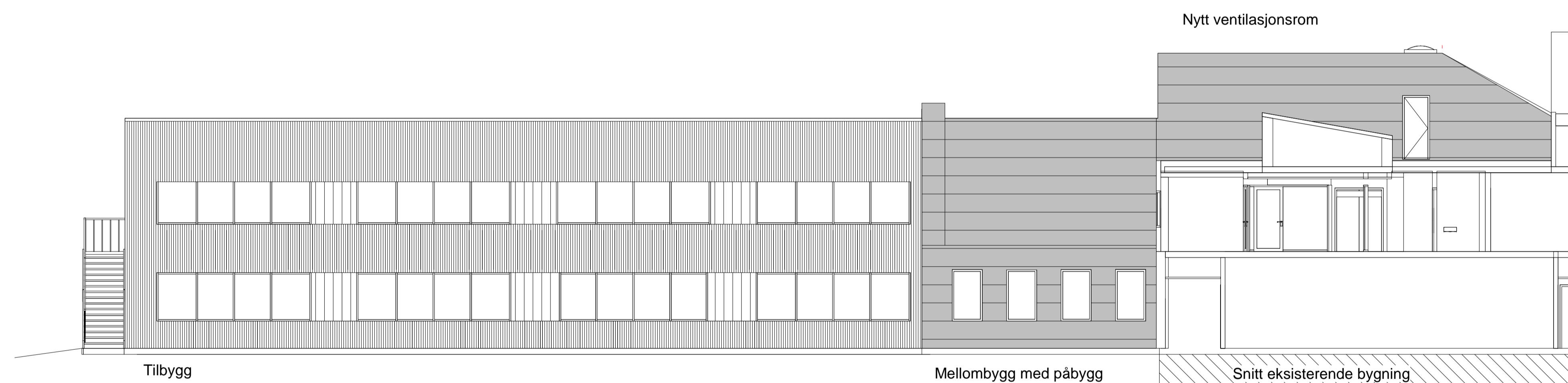

Byggherre:

Hedmark fylkeskommune

Parkgata 64
2325 Hamar
Marn-Mette.Solheim@hedmark.org



RiX Arkitektur

Ryensvingen 5, 8.etg
0680 Oslo
Tlf.: 91 91 61 11 E-post: firmapost@riksarkitektur.no

DATE: BESKRIVELSE: REV: TEGN: GODKJ:

Prosjekt Solør vgs, avd. Våler Parkgata 64 2325 Hamar	Gnr: 47 Bnr: 105
Prosj.Nr 18433	Målestokk / Format 1 : 100 A1
Fase Tilbudstegning	Opprettet dato 06.06.2018
Tegningsnavn Fasade sør, del DH	Disiplin ARK
Tegningsnr. 18433-00-A-00-FA-200-003	Tegn. / Kontr. SP / RR
	Revisjon Status

NB! Dette er en orienterende tegning mht. eksisterende forhold.
Det tas forbehold om målrktighet.

Før utførelse og bestilling må alle mål kontrolleres på stedet.
Alle mål på eksisterende bygg som er avgjørende for rett bestilling
av nye komponenter, skal kontrollmåles av entreprenør
før endelige bestillinger.

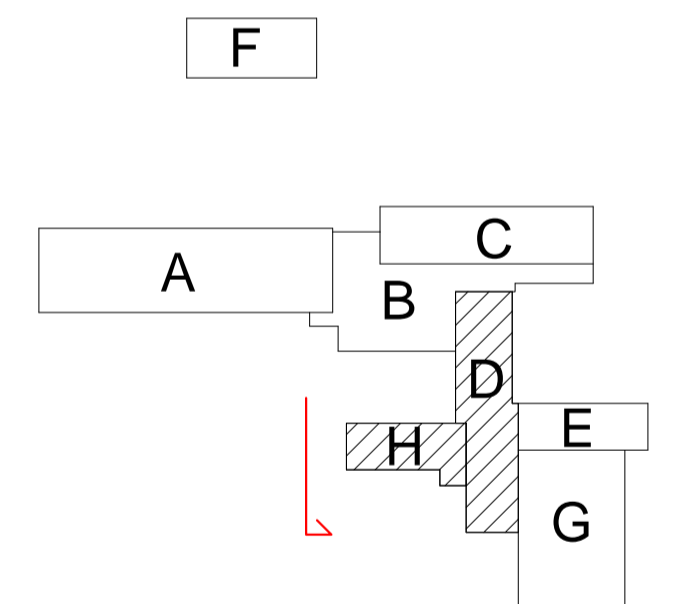
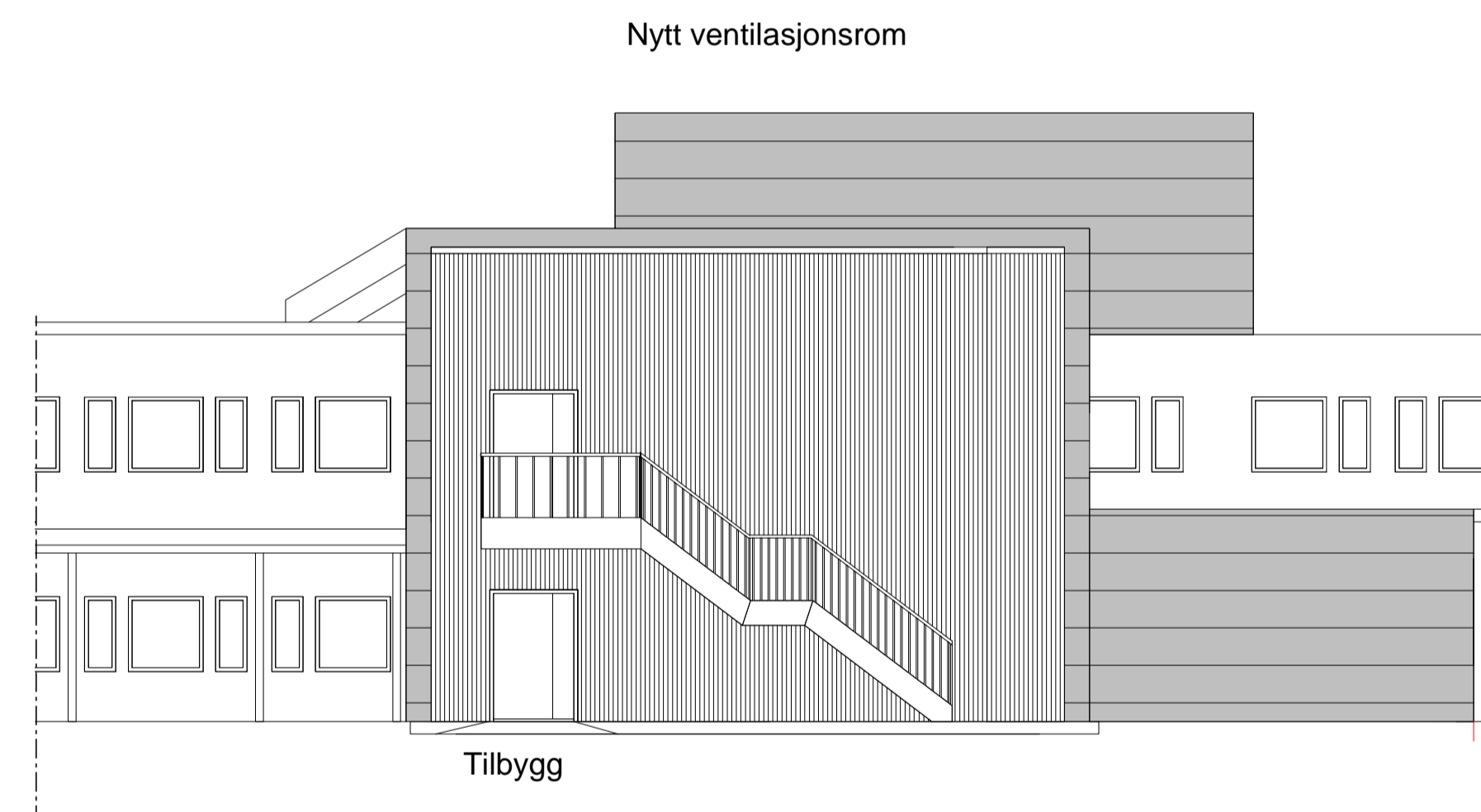

Byggherre:
Hedmark fylkeskommune
Parkgata 64
2325 Hamar
Marn-Mette.Solheim@hedmark.org



RiX Arkitektur
Ryensvingen 5, 8.etg
0680 Oslo
Tlf.: 91 91 61 11 E-post: firmapost@riksarkitektur.no

DATA:	BESKRIVELSE:	REV:	TEGN:	GODKJ:
-------	--------------	------	-------	--------

Prosjekt Solør vgs, avd. Våler Parkgata 64 2325 Hamar	Gnr: 47 Bnr: 105 Målestokk / Format 1 : 100 A1	
Prosj.Nr 18433	Fase Tilbudstegning	Opprettet dato 24.05.2018
Tegningsnavn Fasade vest, del DH	Disiplin ARK	Tegn. / Kontr. SP / RR
Tegningsnr. 18433-00-A-00-FA-200-004	Revisjon	Status