

Himlinger Plan 01	
Type	Area
600 x 600mm Grid	422 m ²
600 x 1200mm Grid	626 m ²
Akustiske plater 20 mm	380 m ²
AV266.03-akustiskplate	41 m ²
EH266.01_600x600mm	274 m ²
Plain	23 m ²
Åpen isolasjonshimling	54 m ²
Total Antall og Areal: 78	1820 m ²

NB! Dette er en orienterende tegning mht. eksisterende forhold. Det tas forbehold om målriktighet.

Før utførelse og bestilling må alle mål kontrolleres på stedet. Alle mål på eksisterende bygg som er avgjørende for rett bestilling av nye komponenter, skal kontrollmåles av entreprenør før endelige bestillinger.

Eksisterende himlinger

- 600 x 600mm Grid
- 600 x 1200mm Grid
- Akustiske plater 20 mm
- Plain/tett gipshimling
- Akustisk isolasjon

Himlinger i nybygget

- 600 x 600mm Grid

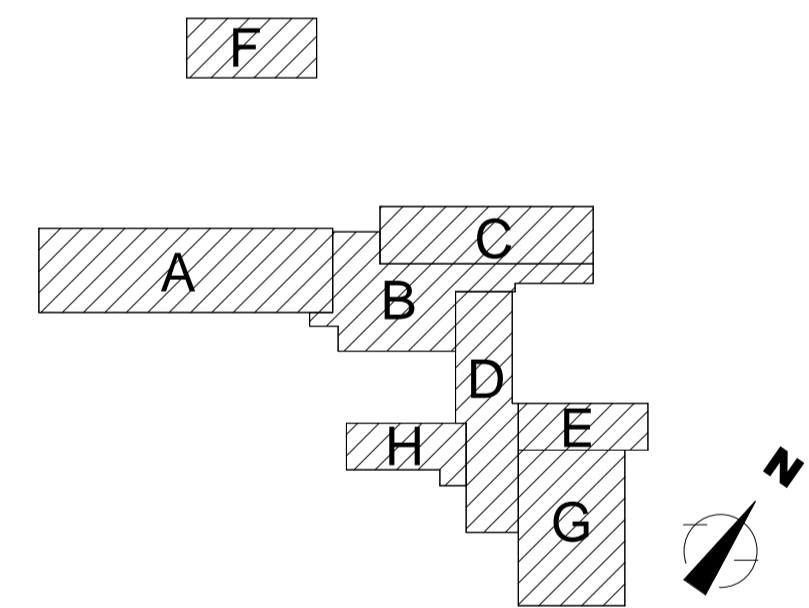
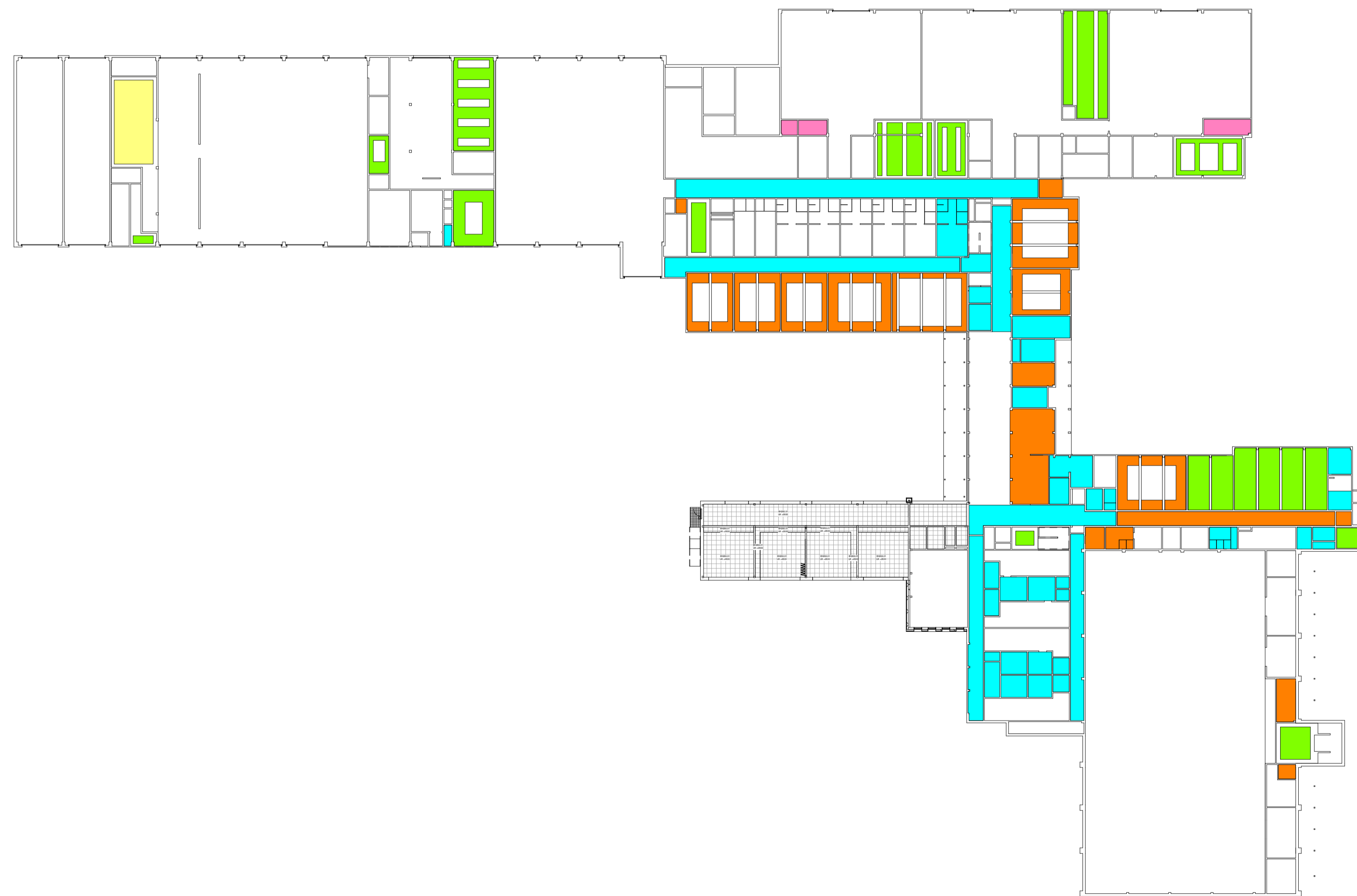

Byggherre:
Hedmark fylkeskommune
 Parkgata 64
 2325 Hamar
 Mail: Mette.Solheim@hedmark.org



RiX Arkitektur
 Ryensvingen 5, 8. etg
 0680 Oslo
 Tlf.: 91 91 61 11 E-post: firmapost@rixarkitektur.no

DATE: _____ BESKRIVELSE: _____ REV: _____ TEGN: _____ GODKJ: _____

Prosjekt Solør vgs, avd. Våler Parkgata 64 2325 Hamar	Gnr: 47 Bnr: 105 Målestokk / Format 1 : 400 A1
Prosj.Nr 18433	Fase Tilbudstegning
Tegningsnavn Himlingsplan 01	Opprettet dato 06.06.2018
Tegningsnr. 18433-V0-A-01-256-001	Disiplin ARK Tegn. / Kontr. KH / RR Revisjon Status