

nibio.no



NIBIO

NORSK INSTITUTT FOR
BIOØKONOMI

Brensel fra skogen

De viktigste egenskapene

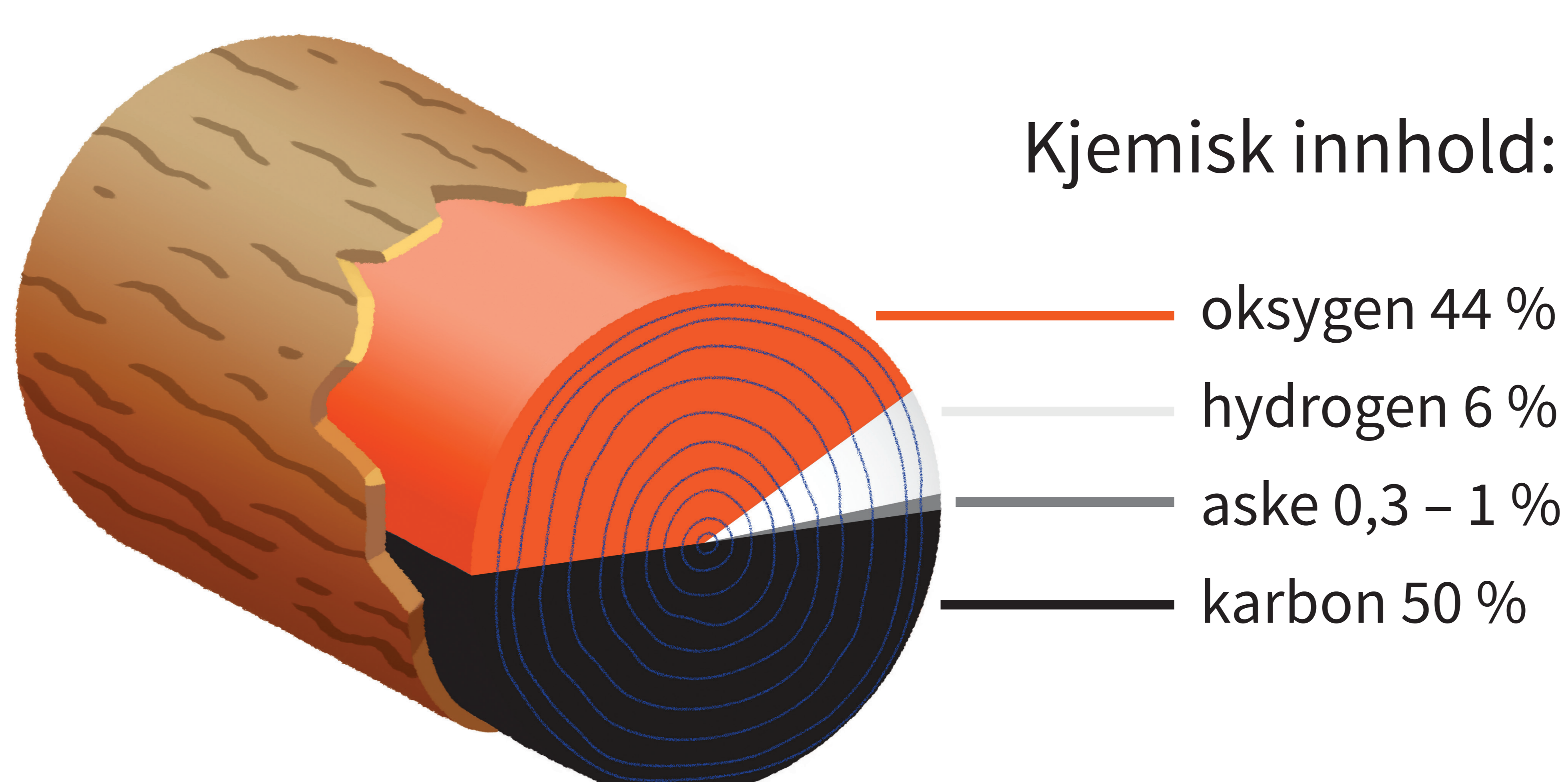

Skogsbrensel er stammer, greiner, topper, bark og hele trær. Flissortimentene av skogsbrensel er stammevedflis, heltreflis og grottflis.

Typisk brennverdi for tørr flis er **5,3 kWh/kg**.

Brennverdi er den energien som frigjøres ved fullstendig forbrenning

Basisdensitet:

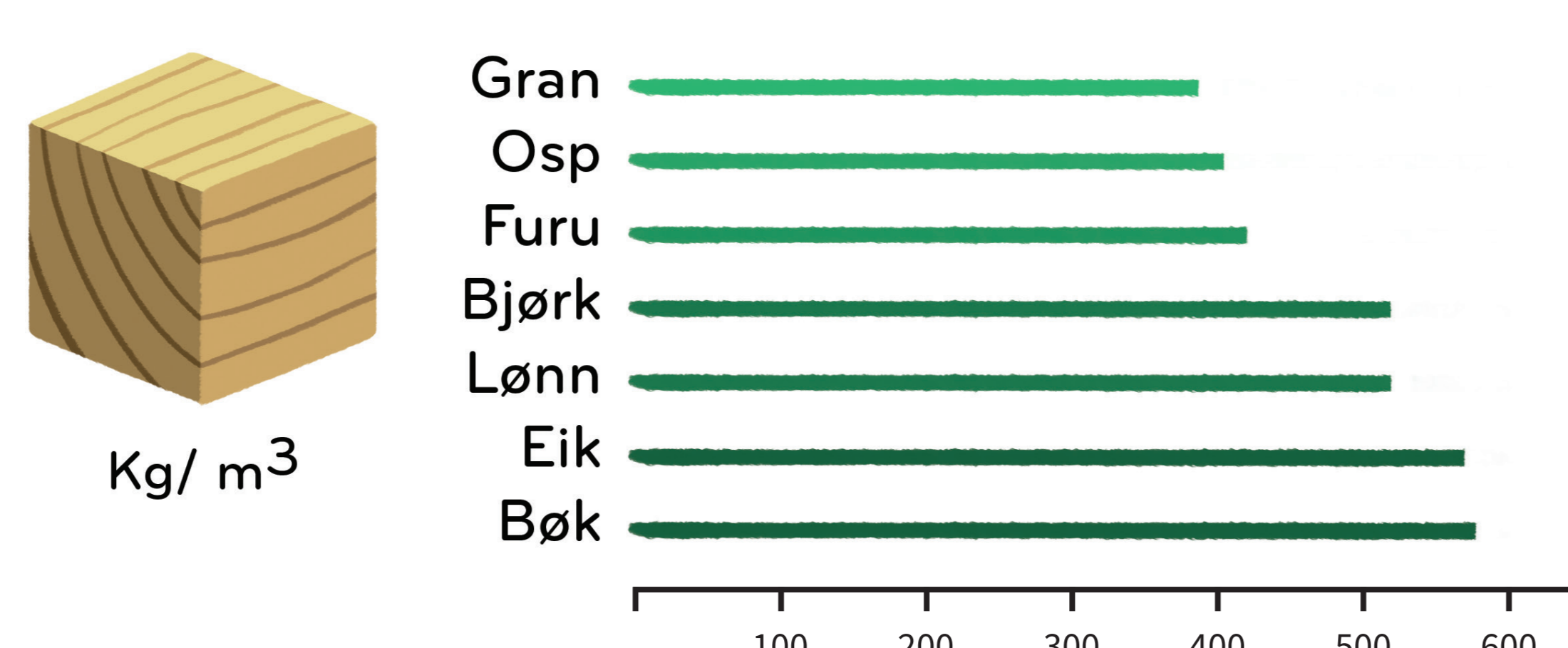

Densitet (egenvekt) varierer med treslag, vokseforhold og årringbredder.

bioenergi