

STATSBYGG DESIGNMANUAL

JANUAR 2015

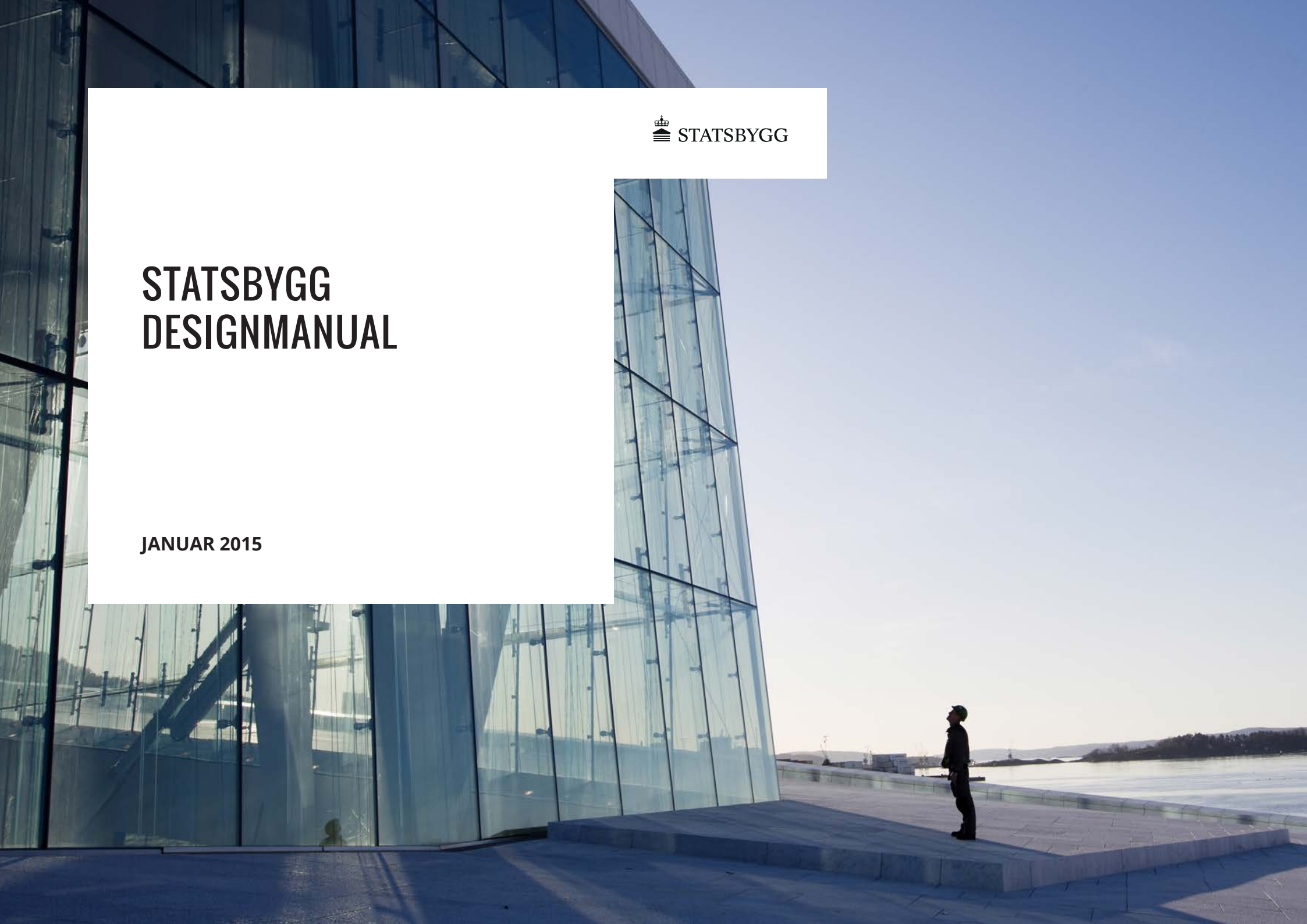

VÅR VISUELLE PROFIL

Vår visuelle profil er et redskap for å kommunisere vår identitet, og en forlengelse av vår kommunikasjonsstrategi. Den visuelle identiteten skal styrke vår merkevarebygging i alle våre kontaktflater.

VIKTIG REDSKAP

Den visuelle profilen er et redskap for å samle og kommunisere identiteten vår. Den skal bidra til å synliggjøre vår rolle og kultur. BYGG MED MENING forteller en historie både om vårt samfunnsoppdrag og måten vi arbeider på. Den visuelle profilen skal støtte opp under våre mål, og hjelpe oss å formidle en identitet fundert på verdiene FLEKSIBEL, MODIG og KONSTRUKTIV. Dette ønsker vi at alle ansatte skal ha et bevisst forhold til.

Designmanualen er et hjelpemiddel for deg som jobber i Statsbygg. Målgruppene våre skal alltid møte en enhetlig virksomhet, uavhengig av hvor eller hvordan de møter oss. Designmanualen skal være retningsgivende for all produksjon av materiell, og gjelder uavhengig om kommunikasjonsproduktet er ment for intern eller ekstern bruk.

ENHETLIG OG KONSISTENT - BRUKSVENNLIG OG INSPIRERENDE

Det er obligatorisk å bruke den visuelle profilen i tråd med retningslinjene i denne manualen, og tilgjengelige maler. Det er ikke anledning til å velge bort deler av profilen, eller bruke den på måter som ikke er godkjent av Kommunikasjonsstaben.

Den visuelle profilen skal være gjenkjennelig, med en tydelig, uforanderlig kjerne. Dette er avgjørende for at Statsbyggs uttrykk skal oppleves som helhetlig og konsekvent.

Når det er sagt, ønsker vi ikke at programmet skal oppleves som en tvangstrøye. Gode, moderne designprogrammer gir også rom for visuell kreativitet slik at profesjonelle brukere kan tilføre hvert prosjekt ekstra verdi. Eksemplene vi har trukket frem i manualen viser noen av mulighetene som finnes innenfor rammeverket.

DESIGNELEMENTER

Statsbyggs designelementer er de viktigste byggeklossene i vår visuelle identitet. Designelementene skal brukes korrekt. Det er ikke tillatt å designe og ta i bruk egne elementer uten godkjenning fra Kommunikasjonsstaben.

De påfølgende sidene gir en gjennomgang av oppbygging og retningslinjer for bruk av våre designelementer: logo, fargepalett, fonter, bildestil, profilbærende ikoner og element. Det gis også en gjennomgang av grafer, faktabokser og tabeller til bruk i rapporter og annen dokumentasjon.

PRIMÆR FARGEPALETT:



**STATSBYGG
GLASSBLÅ 01**
PMS: 630 C
CMYK: 50/03/20/0
RGB: 136/201/208
HEX: #88c9d0
Folie: 100-600
Maling (Jotun):
Ark 48: 1030-B30G



**STATSBYGG
GLASSBLÅ 02**
PMS: 5483 C
CMYK: 75/13/29/31
RGB: 20/126/136
HEX: #147e87



**STATSBYGG
GLASSBLÅ 03**
PMS: 5473 C
CMYK: 86/20/32/53
RGB: 0/87/99
HEX: #005763

SEKUNDÆR FARGEPALETT NØYTRAL:



JORD
CMYK: 13/36/95/41
RGB: 154/117/18
HEX: #9a7512
PMS: 7558 C



BETONG
CMYK: 0/0/0/100
RGB: 29/29/27
HEX: 1d1d1b
PMS: Process Black C



HVIT
CMYK: 0/0/0/0
RGB: 255/255/255
HEX: #ffffff

SEKUNDÆR FARGEPALETT MARKØRFARGE:



SIGNALGUL
CMYK: 0/5/98/0
RGB: 255/230/0
HEX: #ffe600
PMS: 108 C



VERN
CMYK: 0/35/100/0
RGB: 249/177/0
HEX: #f9b000
PMS: 130 C



RUST
CMYK: 0/77/97/15
RGB: 207/79/19
HEX: #cf4f13
PMS: 7580 C



INTERIØR
CMYK: 40/95/20/10
RGB: 156/41/109
HEX: #9c296d
PMS: 7656 C



MILJØ
CMYK: 62/1/100/25
RGB: 92/148/36
HEX: #5c9424
PMS: 370 C

OSWALD LIGHT

ABC123

ABCDEFGHIJKLMNOPQRSTUVWXYZÆØÅ
abcdefghijklmnopqrstuvwxyzæøå
1234567890 "#\$%&/()=?!*@

OSWALD REGULAR

ABC123

ABCDEFGHIJKLMNOPQRSTUVWXYZÆØÅ
abcdefghijklmnopqrstuvwxyzæøå
1234567890 "#\$%&/()=?!*@

OSWALD BOLD

ABC123

ABCDEFGHIJKLMNOPQRSTUVWXYZÆØÅ
abcdefghijklmnopqrstuvwxyzæøå
1234567890 "#\$%&/()=?!*@

PROFILFONT - FOR PROFESJONELL BRUK

OVERSKRIFTER OG UTHEVET TEKST

Oswald er Statsbyggs profilfont, og skal benyttes i alt printet profilmateriell.

Fonten brukes primært i overskrifter, og da hovedsaklig Oswald Regular i store bokstaver.

Oswald er en Google-font, så denne fonten kan brukes på digitale flater.

Oswald er en gratis font, og kan lastes ned her: <http://www.1001fonts.com/oswald-font.html>

OPEN SANS LIGHT

ABC123

ABCDEFGHIJKLMNOPQRSTUVWXYZÆØÅ
abcdefghijklmnopqrstuvwxyzæøå
1234567890 "#\$%&/()=?!*@

OPEN SANS REGULAR

ABC123

ABCDEFGHIJKLMNOPQRSTUVWXYZÆØÅ
abcdefghijklmnopqrstuvwxyzæøå
1234567890 "#\$%&/()=?!*@

OPEN SANS SEMIBOLD

ABC123

ABCDEFGHIJKLMNOPQRSTUVWXYZÆØÅ
abcdefghijklmnopqrstuvwxyzæøå
1234567890 "#\$%&/()=?!*@

OPEN SANS BOLD

ABC123

ABCDEFGHIJKLMNOPQRSTUVWXYZÆØÅ
abcdefghijklmnopqrstuvwxyzæøå
1234567890 "#\$%&/()=?!*@

PROFILFONT - FOR PROFESJONELL BRUK

UNDERTITLER OG BRØDTEKST

Open Sans er Statsbygg sin profilfont, og skal benyttes i alt printet profilmateriell.

Fonten er svært lesbar og fungerer godt i materiell som har stort krav til lesbarhet.

Open sans er en Google-font, så denne fonten kan brukes på digitale flater.

Open Sans er en gratis font, og kan lastes ned her: <http://www.1001fonts.com/open-sans-font.html>



FOTOGRAFI - NIVÅ 1

1: BYGGELEMENTER

Byggelementene glass, betong, tre, stein og metall er bærende for profilen. Dette gjenspeiles i foto, ikoner og mønsterelementer. Byggelementene er basis for alle bygg – og en naturlig konseptuell kjerne for Statsbyggs profil.

De fem bildene til venstre er primærbildene i profilen. Layouteksemplene i denne manualen viser hvordan bildene er tenkt brukt, som bakgrunn og dekorativt element.

Foto av byggelementene kan suppleres med andre bilder av samme element, hvis det er behov for dette. Bildene skal være tatt rett forfra, ikke være fargesterke, ha et monotont uttrykk og føles nøytrale.

2

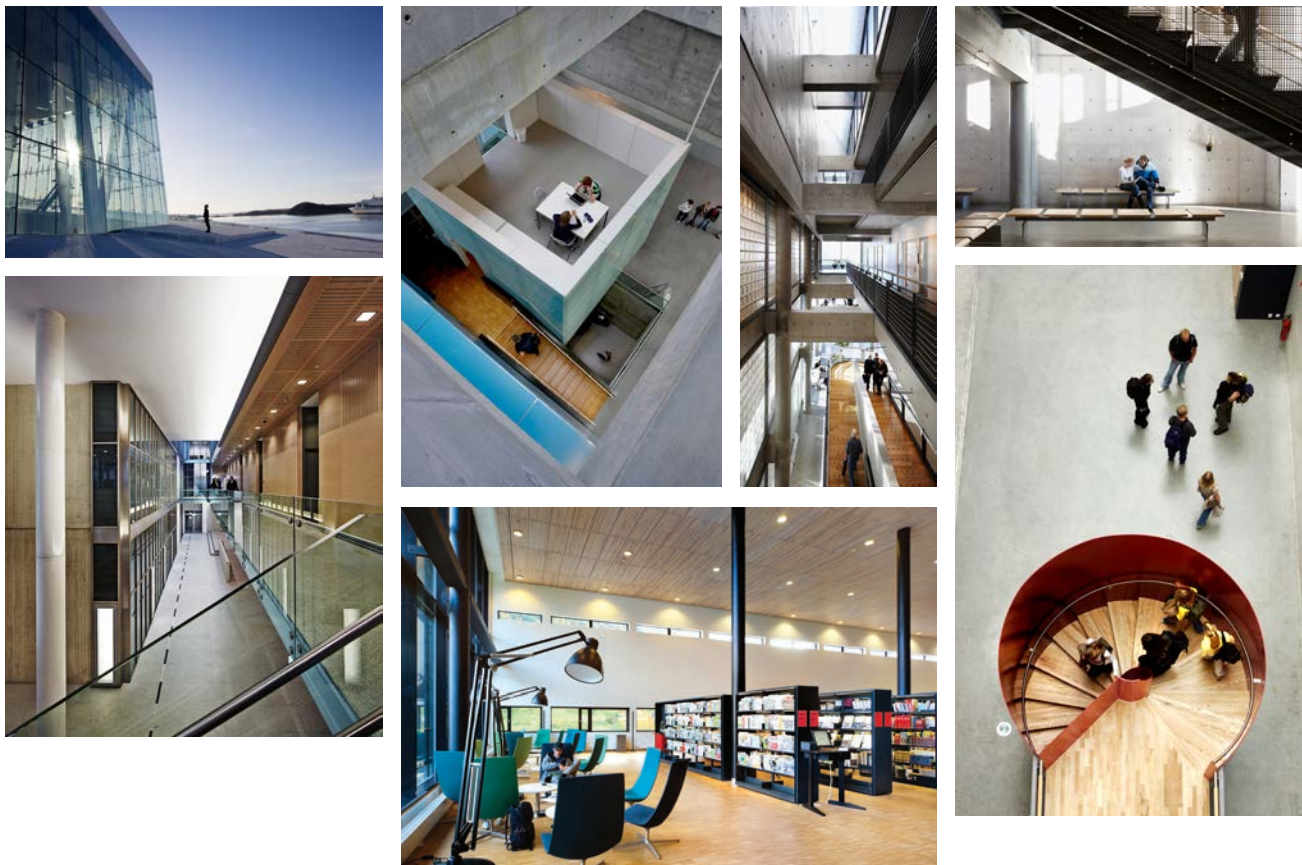

FOTOGRAFI - NIVÅ 2 OG 3

2: BYGG MED MENNESKER

Statsbyggs eiendommer er en viktig del av det norske samfunnet og nordmenns liv. Byggene skal være levende og meningsfylte. Derfor er det viktig å ha bilder av bygg der brukerne er synlige.

Bildene skal ha et rolig og nøytralt fargespekter med bruk av store flater. De skal ha enkle komposisjoner, men med dynamiske og interessante utsnitt. Dynamikk oppnås ved bruk av perspektiver enten ovenfra, eller bilder tatt på avstand. Her er det Statsbyggs evne til å ha overblikk og perspektiv som skal uttrykkes. På dette nivået skal menneskene være statister, små personer i store bygg.

3: MENNESKER I ARBEID

Det tredje nivået er bilder av mennesker i arbeid. Her er det fokus på mennesker og kommunikasjon dem imellom. Bakgrunnene er uklare og lyse, og dybdeskarpheten er lav. Menneskene er i fokus. Disse bildene skal ikke brukes hvis bilder fra nivå 1 eller 2 kan brukes i stedet.

3

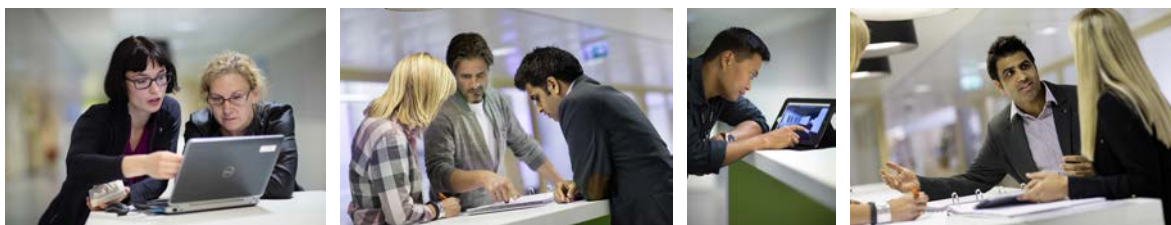

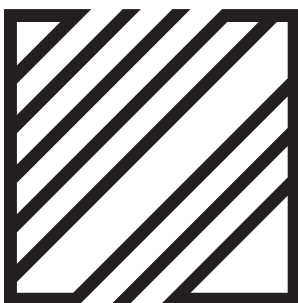

Statsbygg_ikon_glass_sort.eps

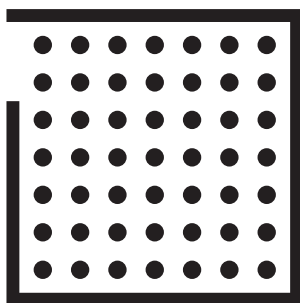

Statsbygg_ikon_betong_sort.eps



Statsbygg_ikon_tre_sort.eps

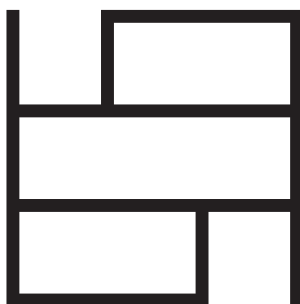

Statsbygg_ikon_stein_sort.eps



Statsbygg_ikon_metall_sort.eps

GRAFISK ELEMENT - IKONER

De fem byggelementene, glass, betong, tre, stein og metall, har også individuelle ikoner.

Disse kan brukes i sort eller hvit på trykt materiell. Enten hver for seg uavhengig av hverandre, i en rekke på fem (se neste side) eller som en del av payoff.



Byggmm_horisontal_hvit.eps



Byggmm_horisontal_sort.eps

PAYOFF LIGGENDE

Et payoff er utviklet for Statsbygg. Dette skal vises i alt materiell rettet mot kunder, og til internt bruk.

For økt gjenkjenning er det utarbeidet en payoff-logo, der ikonelementene (se side 19) er benyttet.

Bruk alltid korrekte eps- og png-originaler, uten å endre på logoen på noen måte.

STILLINGSANNONSE STÅENDE (HELSEIDE)

Eksempler på stående stillingsannonser.

Bakgrunnsbildene i stillingsannonsene bør hovedsaklig være fra nivå 1, byggelementer. Eventuelt kan man bruke bilder fra nivå 2, bygg med mennesker. Men da må bildene ha rolige komposisjoner, med store flater i samme farge.

De forskjellige stillingene får hver sin boks. Er det ikke nok stillinger til å fylle formatet, brukes ikonene. Hvis man benytter bilder fra nivå 2, har man en mulighet til å avdekke bildet på områder der mennesker bruker bygget (se eksempel i midten).

STATSBYGG

NYE MULIGHETER HOS OSS

Statsbygg gir nå 11 nye stillinger i byggen- og eiendomssektorer av eiendomsrådgivere og blant Norges største byggherrer og ansvaretsforvaltere. Alle stillingene er deltidsstillinger og gir gode muligheter til å utvikle seg innenfor byggen- og eiendomssektorene. Vi tilbyr spennende arbeidsoppgaver innen mange fagområder og søker medarbeidere som vil gjøre oss enda bedre. Her er kunsten å bygge!

<p>Kommunikasjonsstaben søker KOMMUNIKASJONS-RÅDGIVER</p> <p>Spørsmål om stillingen rettes til kommunikasjonssjefen Hege Njå Aachén tlf. 913 70 172</p>	<p>Byggherreavdelingen søker SIKKERHETS-RÅDGIVER</p> <p>Spørsmål om stillingen rettes til avdelingsleder Kristin Fosang tlf. 975 44 856 eller seniorrådgiver Lars Olav Vestre tlf. 958 47 615</p>	<p>Eiendomsavdelingen søker KUNDEKOORDINATOR FOR UNDERVISNINGSSEKTOR</p> <p>Spørsmål om stillingen rettes til avdelingsleder Margrethe Pappas tlf. 971 81 246</p>
<p>ANSVARLIG FOR NYTT FDV-SYSTEM</p> <p>Spørsmål om stillingen rettes til avdelingsleder Mai Arh Th Lå tlf. 907 11 686</p>	<p>EIENDOMSFORVALTER</p> <p>Spørsmål om stillingen rettes til forvaltningsleder Anthonia K. Simonsen Eide tlf. 924 27 503</p>	<p>DRIFTSSJEF ILLA OG BREDTVEIT FENGSEL</p> <p>Spørsmål om stillingen rettes til eiendomsforvalter Jonarinn M. Hestad tlf. 907 16 073</p>

Søknadsfrist: 01.10.2015 BYGG MED MENING statsbygg.no/job

STATSBYGG

NYE MULIGHETER HOS OSS

Statsbygg gir nå 11 nye stillinger i byggen- og eiendomssektorer av eiendomsrådgivere og blant Norges største byggherrer og ansvaretsforvaltere. Alle stillingene er deltidsstillinger og gir gode muligheter til å utvikle seg innenfor byggen- og eiendomssektorene. Vi tilbyr spennende arbeidsoppgaver innen mange fagområder og søker medarbeidere som vil gjøre oss enda bedre. Her er kunsten å bygge!

<p>Kommunikasjonsstaben søker KOMMUNIKASJONS-RÅDGIVER</p> <p>Spørsmål om stillingen rettes til kommunikasjonssjefen Hege Njå Aachén tlf. 913 70 172</p>	<p>Byggherreavdelingen søker SIKKERHETS-RÅDGIVER</p> <p>Spørsmål om stillingen rettes til avdelingsleder Kristin Fosang tlf. 975 44 856 eller seniorrådgiver Lars Olav Vestre tlf. 958 47 615</p>	<p>Eiendomsavdelingen søker KUNDEKOORDINATOR FOR UNDERVISNINGSSEKTOR</p> <p>Spørsmål om stillingen rettes til avdelingsleder Margrethe Pappas tlf. 971 81 246</p>
<p>ANSVARLIG FOR NYTT FDV-SYSTEM</p> <p>Spørsmål om stillingen rettes til avdelingsleder Mai Arh Th Lå tlf. 907 11 686</p>		

Søknadsfrist: 01.10.2015 BYGG MED MENING statsbygg.no/job

STATSBYGG

NYE MULIGHETER HOS OSS

Statsbygg gir nå 11 nye stillinger i byggen- og eiendomssektorer av eiendomsrådgivere og blant Norges største byggherrer og ansvaretsforvaltere. Alle stillingene er deltidsstillinger og gir gode muligheter til å utvikle seg innenfor byggen- og eiendomssektorene. Vi tilbyr spennende arbeidsoppgaver innen mange fagområder og søker medarbeidere som vil gjøre oss enda bedre. Her er kunsten å bygge!

	<p>Byggherreavdelingen søker SIKKERHETS-RÅDGIVER</p> <p>Spørsmål om stillingen rettes til avdelingsleder Kristin Fosang tlf. 975 44 856 eller seniorrådgiver Lars Olav Vestre tlf. 958 47 615</p>	<p>Eiendomsavdelingen søker KUNDEKOORDINATOR FOR UNDERVISNINGSSEKTOR</p> <p>Spørsmål om stillingen rettes til avdelingsleder Margrethe Pappas tlf. 971 81 246</p>
<p>ANSVARLIG FOR NYTT FDV-SYSTEM</p> <p>Spørsmål om stillingen rettes til avdelingsleder Mai Arh Th Lå tlf. 907 11 686</p>		<p>DRIFTSSJEF ILLA OG BREDTVEIT FENGSEL</p> <p>Spørsmål om stillingen rettes til eiendomsforvalter Jonarinn M. Hestad tlf. 907 16 073</p>

Søknadsfrist: 01.10.2015 BYGG MED MENING statsbygg.no/job

STILLINGSANNONSE LIGGENDE (HALVSIDE)

Eksempler på liggende stillingsannonser.

Bakgrunnsbildene i stillingsannonsene bør hovedsaklig være fra nivå 1, bygg-elementer. Eventuelt kan man bruke bilder fra nivå 2, bygg med mennesker. Men da må bildene ha rolige komposisjoner, med store flater i samme farge.

De forskjellige stillingene får hver sin boks. Er det ikke nok stillinger til å fylle formatet, brukes ikonene. Hvis man benytter bilder fra nivå 2, har man en mulighet til å avdekke bildet på områder der mennesker bruker bygget (se eksempel øverst til høyre).

STATSBYGG

NYE MULIGHETER HOS OSS

Statsbygg gir råd til staten i bygge- og eiendomssaker, er eiendomsutvikler og blant Norges største byggherrer og eiendomsforvaltere. Våre 800 engasjerte og dyktige medarbeidere bidrar til at vi leverer bygg med mening i hele Norge og over femti andre land. Vi tilbyr spennende arbeidsplasser innen mange fagområder og søker medarbeidere som vil gjøre oss enda bedre! Har vi funnet deg?

Kommunikasjonsstaben søker KOMMUNIKASJONS-RÅDGIVER

Spørsmål om stillingen rettes til kommunikasjonsdirektør Hege Njaa Aschim tlf. 913 70 172

Byggherreavdelingen søker SIKKERHETS-RÅDGIVER

Spørsmål om stillingen rettes til avdelingsdirektør Kristin Fevang tlf. 975 44 856 eller seniorrådgiver Lars Olav Vestre tlf. 359 67 615

Eiendomsavdelingen søker KUNDEKOORDINATOR FOR UNDERVISNINGS-SEKTOR

Spørsmål om stillingen rettes til avdelingsdirektør Margrethe Fløystad tlf. 971 81 246

Søknadsfrist: 01.10.2015 BYGG MED MENING statsbygg.no/Jobb

STATSBYGG

NYE MULIGHETER HOS OSS

Statsbygg gir råd til staten i bygge- og eiendomssaker, er eiendomsutvikler og blant Norges største byggherrer og eiendomsforvaltere. Våre 800 engasjerte og dyktige medarbeidere bidrar til at vi leverer bygg med mening i hele Norge og over femti andre land. Vi tilbyr spennende arbeidsplasser innen mange fagområder og søker medarbeidere som vil gjøre oss enda bedre! Har vi funnet deg?

Kommunikasjonsstaben søker KOMMUNIKASJONS-RÅDGIVER

Spørsmål om stillingen rettes til kommunikasjonsdirektør Hege Njaa Aschim tlf. 913 70 172

Eiendomsavdelingen søker KUNDEKOORDINATOR FOR UNDERVISNINGS-SEKTOR

Spørsmål om stillingen rettes til avdelingsdirektør Margrethe Fløystad tlf. 971 81 246

Søknadsfrist: 01.10.2015 BYGG MED MENING statsbygg.no/Jobb

STATSBYGG

NYE MULIGHETER HOS OSS

Statsbygg gir råd til staten i bygge- og eiendomssaker, er eiendomsutvikler og blant Norges største byggherrer og eiendomsforvaltere. Våre 800 engasjerte og dyktige medarbeidere bidrar til at vi leverer bygg med mening i hele Norge og over femti andre land. Vi tilbyr spennende arbeidsplasser innen mange fagområder og søker medarbeidere som vil gjøre oss enda bedre! Har vi funnet deg?

Kommunikasjonsstaben søker KOMMUNIKASJONS-RÅDGIVER

Spørsmål om stillingen rettes til kommunikasjonsdirektør Hege Njaa Aschim tlf. 913 70 172

Eiendomsavdelingen søker KUNDEKOORDINATOR FOR UNDERVISNINGS-SEKTOR

Spørsmål om stillingen rettes til avdelingsdirektør Margrethe Fløystad tlf. 971 81 246

Søknadsfrist: 01.10.2015 BYGG MED MENING statsbygg.no/Jobb

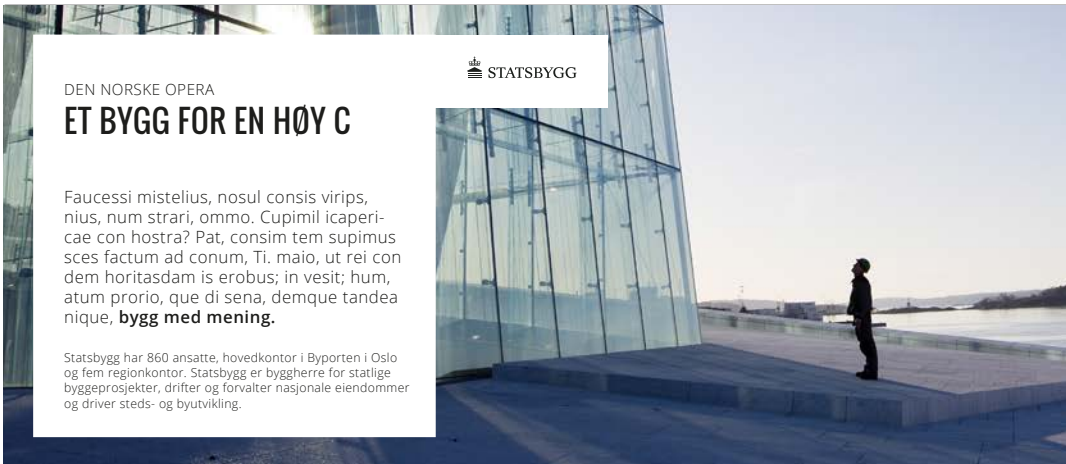

DEN NORSKE OPERA

ET BYGG FOR EN HØY C

Faucessi mistelius, nosul consis virips, nius, num strari, ommo. Cupimil icapericae con hostra? Pat, consim tem supimus sces factum ad conum, Ti. maio, ut rei con dem horitasdam is erobus; in vesit; hum, atum prorio, que di sena, demque tande nique, **bygg med mening.**

Statsbygg har 860 ansatte, hovedkontor i Byporten i Oslo og fem regionkontor. Statsbygg er byggherre for statlige byggeprosjekter, drifter og forvalter nasjonale eiendommer og driver steds- og byutvikling.

STATSBYGG



NASJONALMUSEET

VÅR FELLES SKATTEKISTE

Faucessi mistelius, nosul consis virips, nius, num strari, ommo. Cupimil icapericae con hostra? Pat, consim tem supimus sces factum ad conum, Ti. maio, ut rei con dem horitasdam is erobus; in vesit; hum, atum prorio, que di sena, demque tande nique, **bygg med mening.**

Statsbygg har 860 ansatte, hovedkontor i Byporten i Oslo og fem regionkontor. Statsbygg er byggherre for statlige byggeprosjekter, drifter og forvalter nasjonale eiendommer og driver steds- og byutvikling.

STATSBYGG

PROFIL-/KUNNGJØRINGSANNONSE

Eksempler på liggende profil-/kunngjøringsannonser.

Bakgrunnsbildene på disse annonsene bør hovedsaklig være fra nivå 2, med gode bilder av ferdige bygg med mennesker. Man kan også bruke gode illustrasjoner av bygg, gjerne fra arkitekttegninger, se eksempel nederst.

Overskriftene bør belyse hvordan dette bygget er et BYGG MED MENING.