

NSB - REGISTRERING AV BYGNINGER

Bak/Had 0703.79

NAVN BYGNINGENS ART	MYRDAL, STASJON Bolig, Funksjonær bolig I	STASJONSNR. 2324	BYGN. NR. 17
BANESTREKNING	231 Ål - Voss	KILOMETER 335,83	
KOMMUNE, MATR.NR.	Aurdal	GÅRDSNR.	BRUKSNR.
ADRESSE	5740 Myrdal	DISTRIKT Bergen	

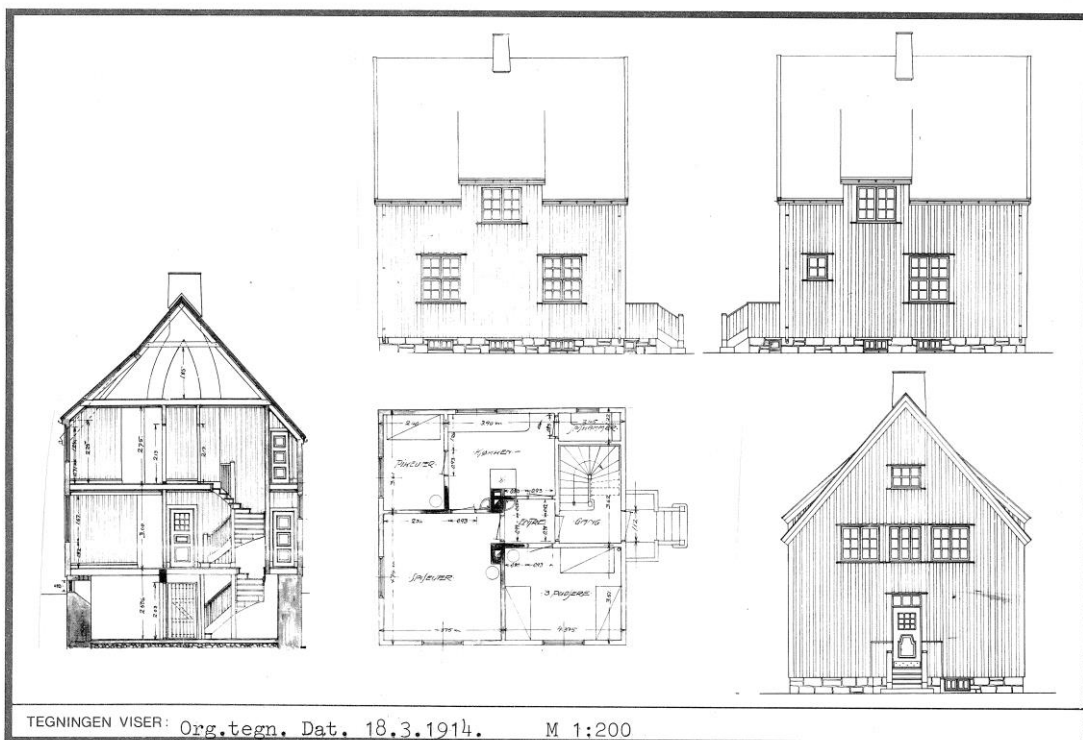

TEGNINGEN VISER: Org.tegn. Dat. 18.3.1914. M 1:200

OPPRINNELIG BRUKSFORMAL	PRIMÆRT Arbeidsbrakke	SEKUNDÆRT	
NÅVÆRENDE BRUKSFORMAL	PRIMÆRT Funksjonær bolig.	SEKUNDÆRT	ANTALL LEILIGHETER: 2 ANTALL OVERNATTINGSROM: 0
FORHOLD TIL ANDRE HUS	Del av anlegg - frittstående.		
FYSISK MILJØ- SAMMENHENG	Stasjonssted.		

VERNEVERDI	<input type="checkbox"/> PRIO- RITERT	BYGNINGEN PRIORITERES SPESIELT SOM BEVA- RINGSOBJEKT (EVT. INTERN NSB-FREDNING)	<input type="checkbox"/> BYGNINGEN ER FREDET I MEDHOLD AV LOV OM KULTURMINNER
	<input type="checkbox"/> HØY	ENDRINGER SKAL IKKE FORETAS FØR ARKITEKTKONTORET HAR GODKJENT PLANENE. DETTE GJELDER OGSÅ UTSKIFTING AV DØRER, VINDUER, KLEDNING, TAKTEKKING OSV.	
	<input checked="" type="checkbox"/> MIDDELS		
	<input type="checkbox"/> LAV	ENDRINGER KAN FORETAS UTEN GODKJENNING FRA ARKITEKTKONTORET. DET HENVISES TIL GENE- RELLE RÅD OG RETNINGSLINJER.	
	<input type="checkbox"/> INGEN		

DIMENSJONER	HØVEDMÅL M 11 x 8,9	BEBYGD AREAL M ² 97	ANTALL ETASJER 1 1/2	BRUTTO GOLVAREAL M ²
-------------	------------------------	-----------------------------------	-------------------------	------------------------------------

BYGNINGSDEL	TYPE, KONSTRUKSJON	INSTALLASJON	MERKNAD
FUNDAMENT	Betongmur.	SKORSTEIN	STK. 1
KJELLER UNDERETASJE	Kjeller, trebjelkelag.	ELEKTRISITET	Innlagt
YTTERVEGG	1. Laftet tømmer. 2. Bindingsverk (V.F.)	OPPVARMING	PRIMERT: Elektrisk SEKUNDERT: Ved
FASADEKLEDNING	Liggende trepanel, weatherboard.	VANN	Innlagt
TAKFORM	1.Saltak med svai. 2.Pulttak (vindfang)	BAD	Innlagt
TAKTEKING	Skifer "lapp"	TOALETT	TYPE: WC ANTALL: 2

VINDUER	Skiftet 1.etg. Opprinnelige i 2.etg.(m.Småruter)	DEKOR INNSKRIPSJONER	Ingen .
DØRER	Skiftet. (1 stk teak dør sør- vegg).	INTERIØR	

BYGGEÅR	ÅR 1923	MERKNAD
TILBYGGING OMBYGGING FLYTTING	ÅR 1956	ENDRING Vindfang omgjort og innredet med bad og wc. I søndre leilighet er inngangsdøren flyttet til sørvegg.

VEDLIKEHOLDS- TILSTAND	TILSTAND: ÅR:	I GOD STAND	BEGYNNENDE FORFALL	FRÅMSKREDET FORFALL	RUIN	EVT. FORFALLSÅRSÅK
	1981	X				Malingslitasje

FARGESKJEMA	OPPRINNELIG	NAVERENDE	FRAMTIDIG	BYGGHERRE
UTVENDIG VEGG		29D 5-6 Grågr.		NSB
VINDSKIER		5D-E5/ca.hvitt		ARKITEKT NSB-AK-v/L.Sønberg
GERIKTER		5D-E5 Gulbrun		BYGGMESTER
VINDUER		ca.hvitt		
DØRER		5D-E5		BYGNINGSTYPE Som Upsete,Gol, Sokna,Bærekvam,Blomheller
HJØRNEBORD		29D 5-6		STILPREG

TEGNINGER (ARKIVHENVISNING)	Ak 1900
ELDRE FOTOGRAF.	

ANDRE OPPLYSNINGER	UTGITT	DATO	REGISTR.	DATO 16.6.81
	RETTELSES- BLAD	NR	INNFØRT DEN	AV
		NR	INNFØRT DEN	AV
		NR	INNFØRT DEN	AV