

# NSB · REGISTRERING AV BYGNINGER

Bak/Had 070379

NAVN BYGNINGENS ART	Reimegrend Stasjonsbygning	STASJONSNR. 2327	BYGN.NR. 1
BANESTREKNING	231 Ål - Voss	KILOMETER 362.73	
KOMMUNE, MATR.NR.	Voss	GÅRDSNR.	BRUKSNR.
ADRESSE	5728 Reimegrend	DISTRIKT	Bergen

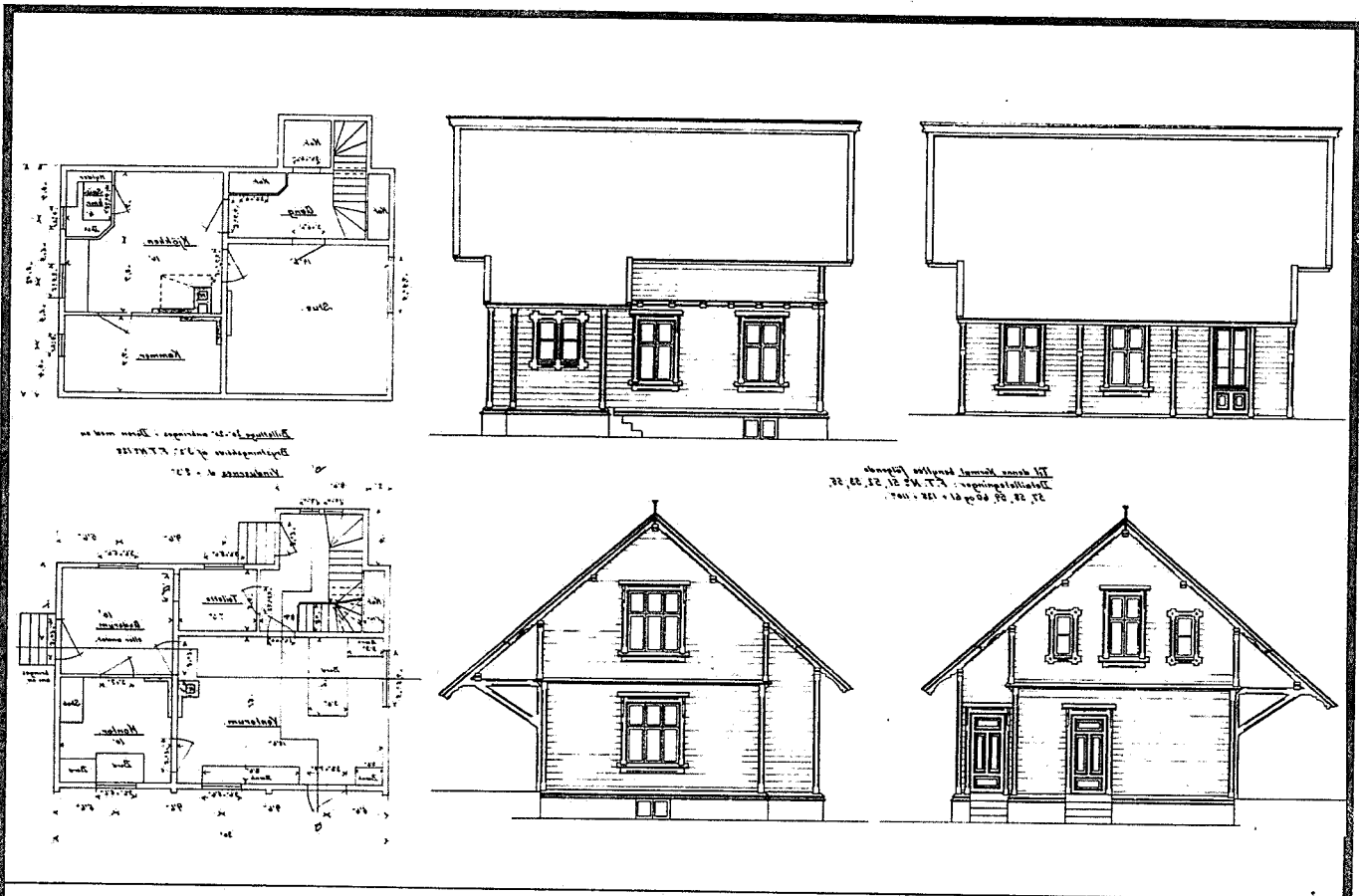

TEGNINGEN VISER: Kopi (dat. 8/11 1905) av original-tegning, dat. 24/4 1879. SPEILIV. M 1:200

OPPRINNELIG BRUKSFORMÅL	PRIMÆRT Leilighet, eksped.lokale restaurant	SEKUNDÆRT	
NÅVÆRENDE BRUKSFORMÅL	PRIMÆRT Leilighet, eksped. lokale og post	SEKUNDÆRT	ANTALL LEILIGHETER: 1 ANTALL OVERNATTINGSROM: 1
FØRHOLD TIL ANDRE HUS	Del av anlegg - fritstående		
FYSISK MILJØ- SAMMENHENG	Spredt landbruksbebyggelse		

VERNEVERDI	<input type="checkbox"/> PRIO- RITERT	BYGNINGEN PRIORITERES SPESIELT SOM BEVA- RINGSOBJEKT (EVT. INTERN NSB-FREDNING)	<input type="checkbox"/> BYGNINGEN ER FREDET I MEDHOLD AV LOV OM KULTURMINNER
	<input checked="" type="checkbox"/> HØY	ENDRINGER SKAL IKKE FORETAS FØR ARKITEKTKONTORET HAR GODKJENT PLANENE. DETTE GJELDER OGSÅ UTSKIFTING AV DØRER, VINDUER, KLEDNING, TAKTEKKING OSV.	
	<input type="checkbox"/> MIDDELS		
	<input type="checkbox"/> LAV	ENDRINGER KAN FORETAS UTEN GODKJENNING FRA ARKITEKTKONTORET. DET HENVISES TIL GENE- RELLE RÅD OG RETNINGSLINJER.	
	<input type="checkbox"/> INGEN		

DIMENSJONER	HOVEDÅL M 13,7 X 6,3	BEBYGD AREAL M <sup>2</sup> 95	ANTALL ETASJER 1½	BRUTTO GOLVAREAL M <sup>2</sup>
-------------	-------------------------	-----------------------------------	----------------------	------------------------------------

BYGNINGSDEL	TYPE, KONSTRUKSJON	INSTALLASJON	MERKNAD
FUNDAMENT	1. Gråsteinsmur, tegl. forbl. 2. Betongmur i tilbygg (øst)	SKORSTEIN	2 STK.
KJELLER UNDERETASJE	1. Kjeller, trebjelkelag. 2. Kryperom trebjelke. 3. Oppfylt betonggulv i venterom	ELEKTRISITET	Innlagt
YTTERVEGG	1. Lafta plank med løs fjær. 2. Bindingsverk i tilbygget.	OPPVARMING	PRIMÆRT: Ved SEKUNDÆRT: Elektrisk
FASADEKLEDNING	1. Liggende weatherboard. 2. Liggende trepan med prof. kant.	VANN	Innlagt
TAKFORM	1. Saltak 2. Pulttak på V.F.	BAD	Innlagt
TAKTEKKING	Skifer "lapp"	TOALETT	TYPE: W.C. ANTALL: 5

VINDUER	Opprinnelige (krysspostvinduer, noen med småruter)	DEKOR INNSKRIPSJONER	Profilerte sperreender Utskjæringer i gerikter
DØRER	Opprinnelig. Skiftet 1.stk. til leilighet.	INTERIØR	Oppr. i 1. etg., forøvrig forandret, platekledd m.m. i leil. 2. etg.

BYGGÅR	ÅR 1983 ?	MERKNAD
TILBYGGING OMBYGGING FLYTTING	ÅR 1909 1933	ENDRING Flyttet fra Vossebanen. Forlenget mot øst.- nytt venterom. Ombygd. Taklett mot spor.

VEDLIKEHOLDS- TILSTAND	TILSTAND:	I GOD STAND	BEGYNNENDE FORFALL	FRAMSKREDET FORFALL	RUIN	EVT. FORFALLSÅRSÅK
	ÅR:					
	1980	X				Råte i vinduer i vestvegg.

FARGESKJEMA	OPPRINNELIG	NÅVERENDE	FRAMTIDIG	BYGGHERRER NSB
UTVENDIG VEGG		4A-B4 Lysegul		ARKITEKT Balthazar Lange. Ombygging ved NSB-Ak.
VINDSKIER		" " "		
GERIKTER		7E5-6 Brun		BYGGMESTER
VINDUER		ca. hvit		BYGNINGSTYPE 4 klasse mellomstasjon, 1879 normal STILPREG
DØRER		7E5-6		
HJØRNEBORD		4A-B5		

TEGNINGER (ARKIVHENVISNING)	A 15 mappe, tegn. Ft 110. Ombygging tilnærmet som Ak 5133, spelvendt.
ELDRE FOTOGRAF.	

ANDRE OPPLYSNINGER	Elektrisk strøm i 1949. Som Bulken, Bolstadøyri, Evanger, Haukeland	UTGITT	DATO	REGISTR.	DATO
					5/9-80
		RETTELSES- BLAD	NR	INNFØRT DEN	AV
			NR	INNFØRT DEN	AV
NR	INNFØRT DEN		AV		

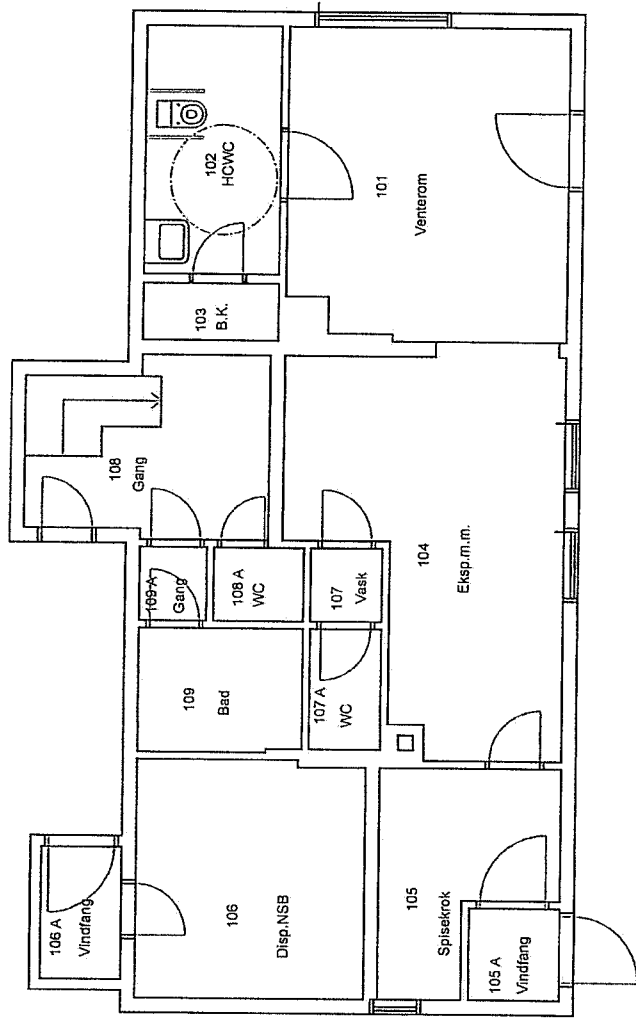

63610801, Reimegrend st.bygn.

1.etg.

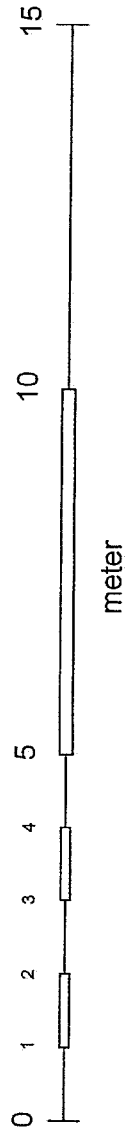
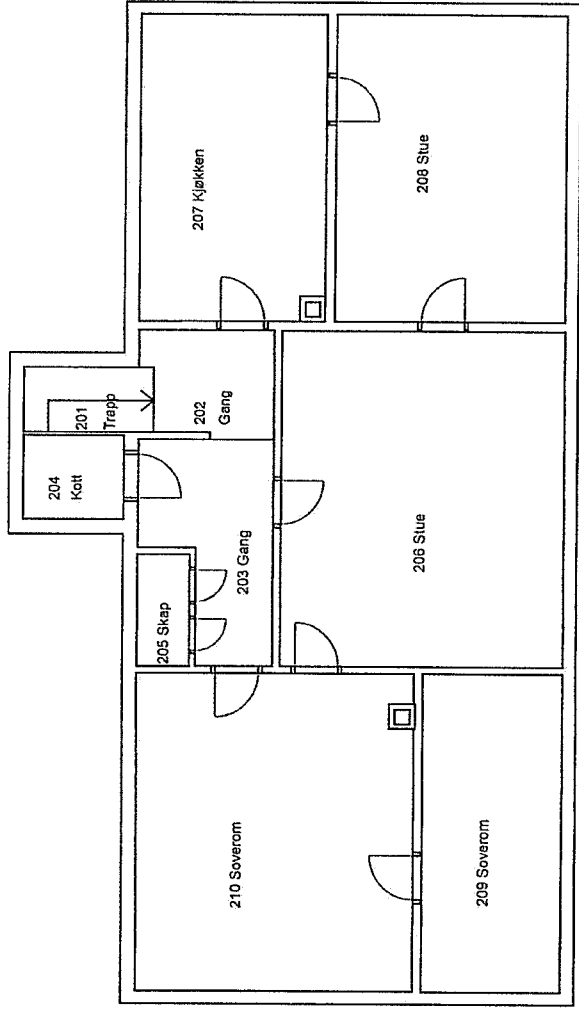

63610801, Reimegrend st.bygn.

2.etg.