

STATUS:		ANBUDSTEGNING				RAM arkitektur as Elvegata 19 2609 Lillehammer tlf 61 26 08 00 post@ram-arkitektur.no www.ram-arkitektur.no			TEGNINGSNR.:		17.030-100	REVISJON:	-
MÅL:	1:500 A3	DATO:	20.04.2018	TEGN.:	BH	KONTR.:	OD		GODKJ.:	BH		FILNAVN:	
TILTAKSHAVER:		SØNDRE LAND KOMMUNE											
REG.NR.:	17.030	PROSJEKT:	BRESKEBAKKE BOFELLESSKAP										
TEGNING:	SITUASJONSPLAN												

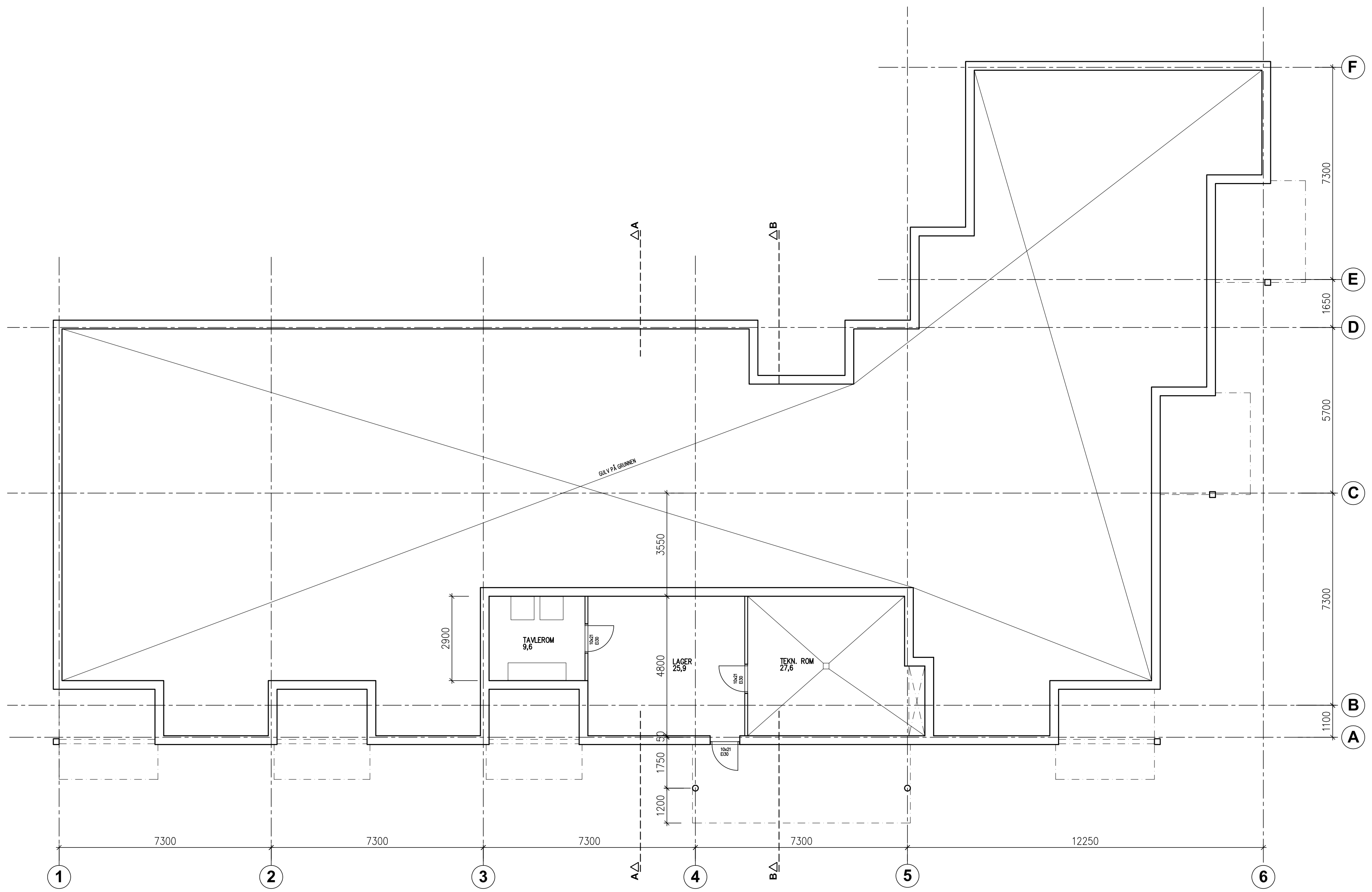

STATUS: ANBUDSTEGNING		RAM arkitektur as Elvegata 19 2609 Lillehammer # 61 26 08 00 post@ram-arkitektur.no www.ram-arkitektur.no	
MÅL: 1:100 A2	DATO: 20.04.2018	TEGN.: BH	KONTR.: OD
TILTAKSHAVER: SØNDRE LAND KOMMUNE		GODKJ.: BH	
REG.NR.: 17.030	PROSJEKT: BRESKEBAKKE BOFELLESSKAP		
TEGNING:	PLAN U		
TEGNINGSNR.: 17.030-101		REVISJON: -	
FILNAVN:			

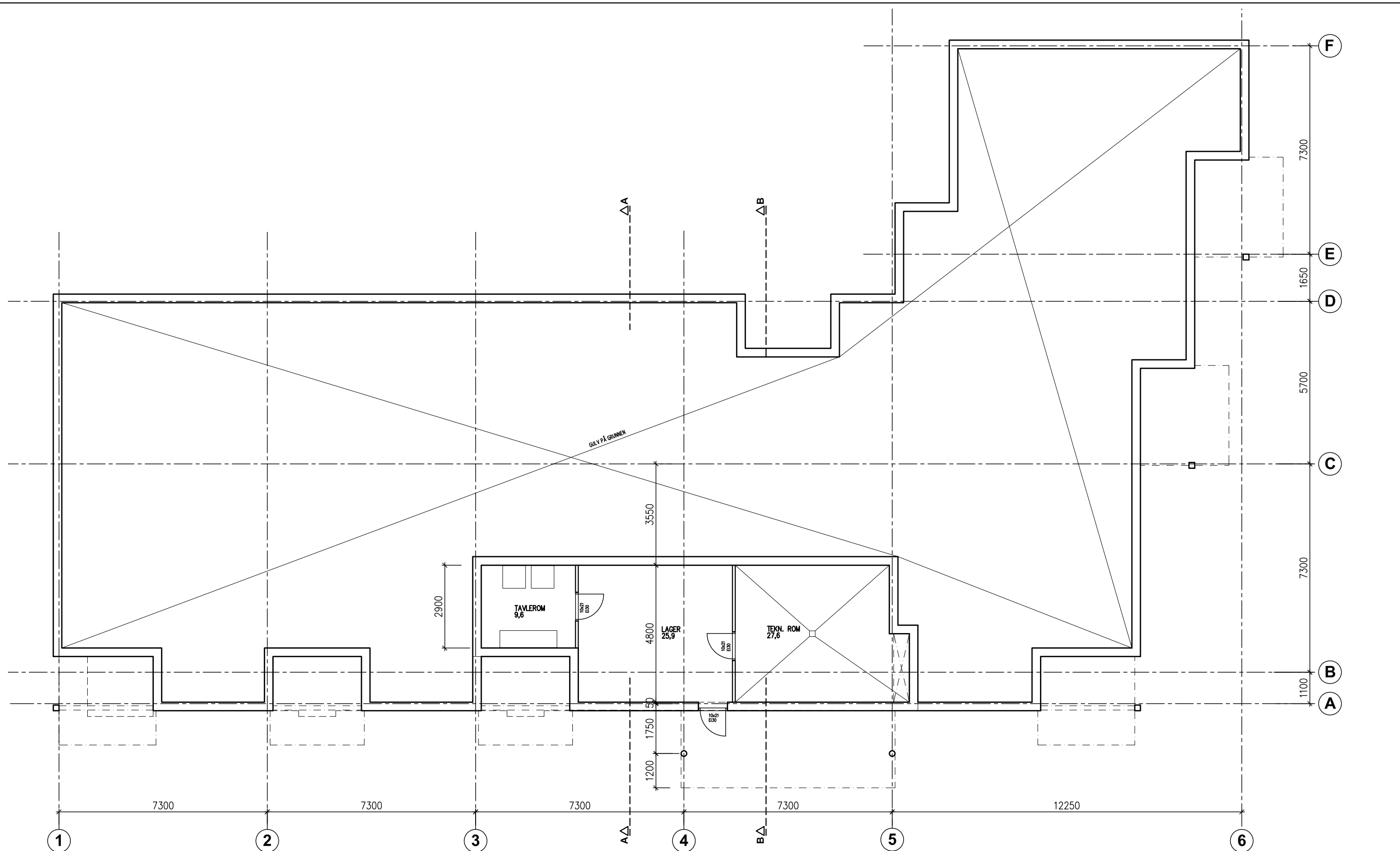

STATUS:		ANBUDESTEGNING			RAM arkitektur as Elvegata 19 2609 Lillehammer tlf 61 26 08 00 post@ram-arkitektur.no www.ram-arkitektur.no			REG.NR.:		PROSJEKT:		TEGNINGSNR.:		REVISJON:	
MÅL: 1:125		DATO: 20.04.2018		TEGN.: OD		KONTR.: BH		GODKJ.: BH		17.030		BRESKEBAKKE BOFELLESSKAP		17.030-101 -	
TILTAKSHAVER:		SØNDRE LAND KOMMUNE						TEGNING:		PLAN U					
FILNAVN:															

BRUKSAREAL FOR BYGNING (BRA):

	BRA	åpent areal	sum BRA
plan 1	580 m ²	21,8 m ²	602 m ²
plan U	63 m ²	28,7 m ²	92 m ²
sum	643 m ²	51 m ²	694 m ²

BTA 628 m² (plan 1) + 76 m² (plan U)
 BYA 714 m²

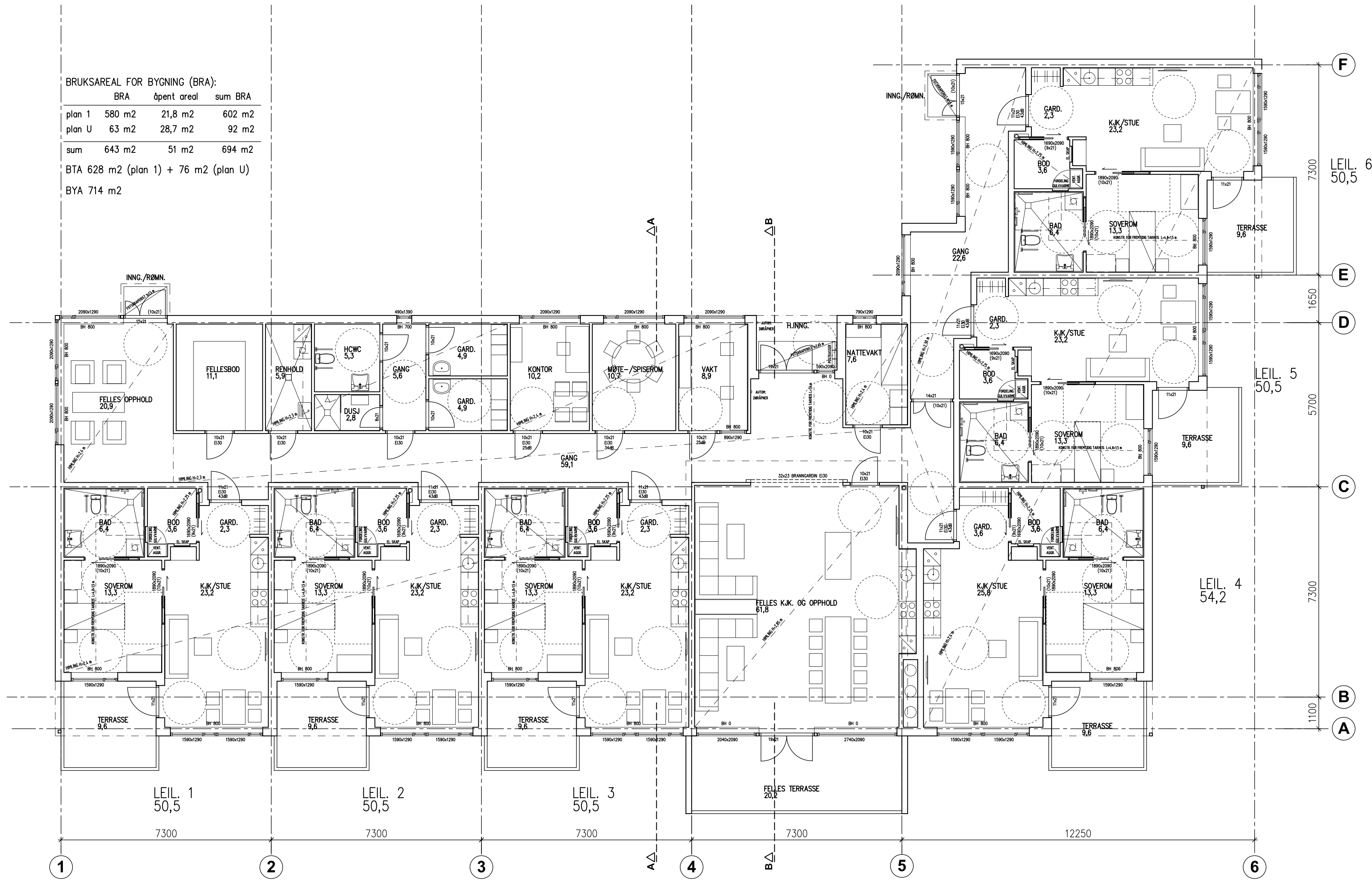

PLAN 1

STATUS:	ANBUDSTEGNING			RAM arkitektur as Elvegata 19 2609 Lillehammer # 61 26 08 00 post@ram-arkitektur.no www.ram-arkitektur.no
MÅL: 1:100 A2	DATE: 20.04.2018	TEGN.: BH	KONTR.: OD	GODKJ.: BH
TILTAKSHAVER:	SØNDRE LAND KOMMUNE			TEGNINGSNR.: 17.030-102
REG.NR.: 17.030	PROSJEKT: BRESKEBAKKE BOFELLESSKAP			
TEGNING:	PLAN 1			REVISJON: -
FILNAVN:				

BRUKSAREAL FOR BYGNING (BRA):

	BRA	åpent areal	sum BRA
plan 1	580 m ²	21,8 m ²	602 m ²
plan U	63 m ²	28,7 m ²	92 m ²
sum	643 m ²	51 m ²	694 m ²
BTA 628 m ² (plan 1) + 76 m ² (plan U)			
BYA 714 m ²			

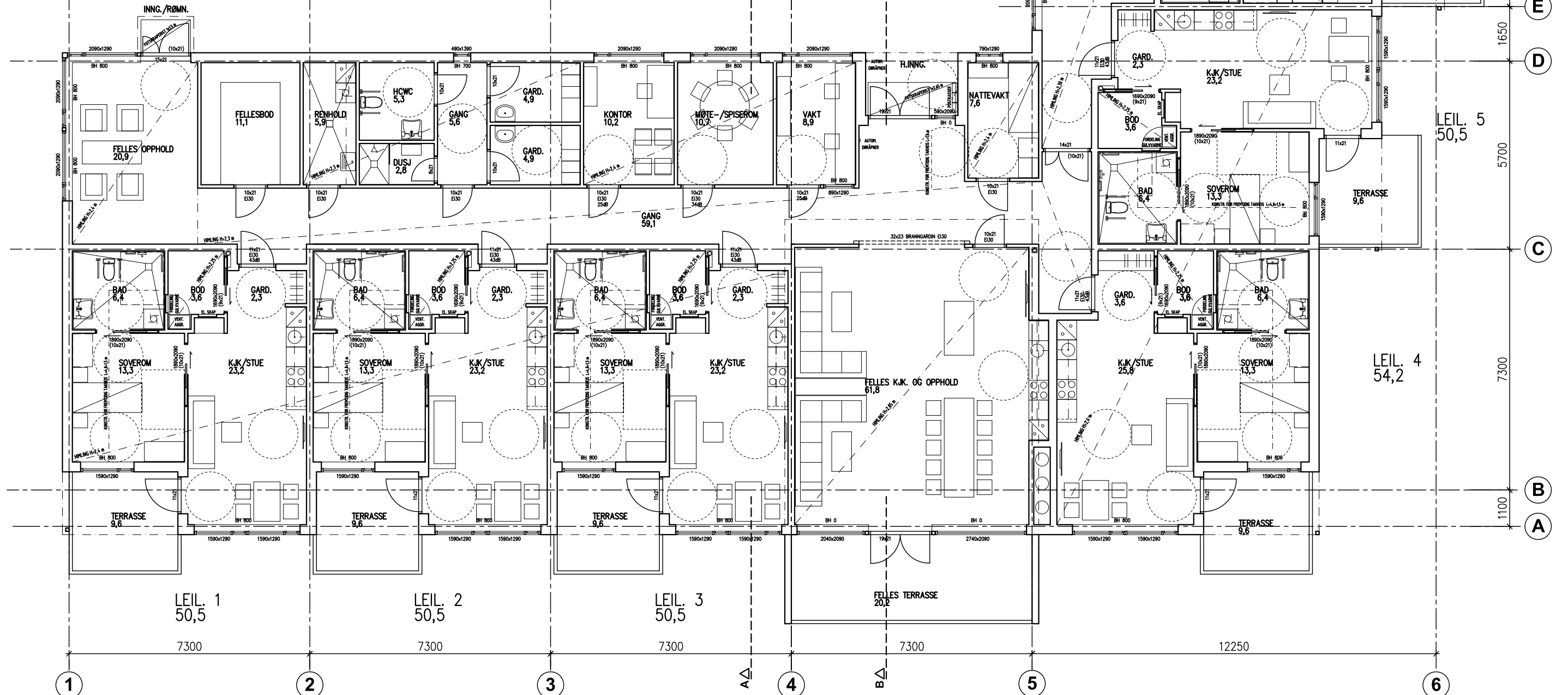

PLAN 1

STATUS:	ANBUDSTEGNING								
MÅL:	1:125 A3	DATO:	20.04.2018	TEGN.:	BH	KONTR.:	OD	GODKJ.:	BH
TILTAKSHAVER:	SØNDRE LAND KOMMUNE								
REG.NR.:	17.030	PROSJEKT:	BRESKEBAKKE BOFELLESSKAP						
TEGNING:	PLAN 1								

RAM arkitektur as
Elvegata 19
2609 Lillehammer
tlf 61 26 08 00
post@ram-arkitektur.no
www.ram-arkitektur.no

RAM
ARKITEKTUR

TEGNINGSNR.:
17.030-102

REVISJON:
-

FILNAVN:

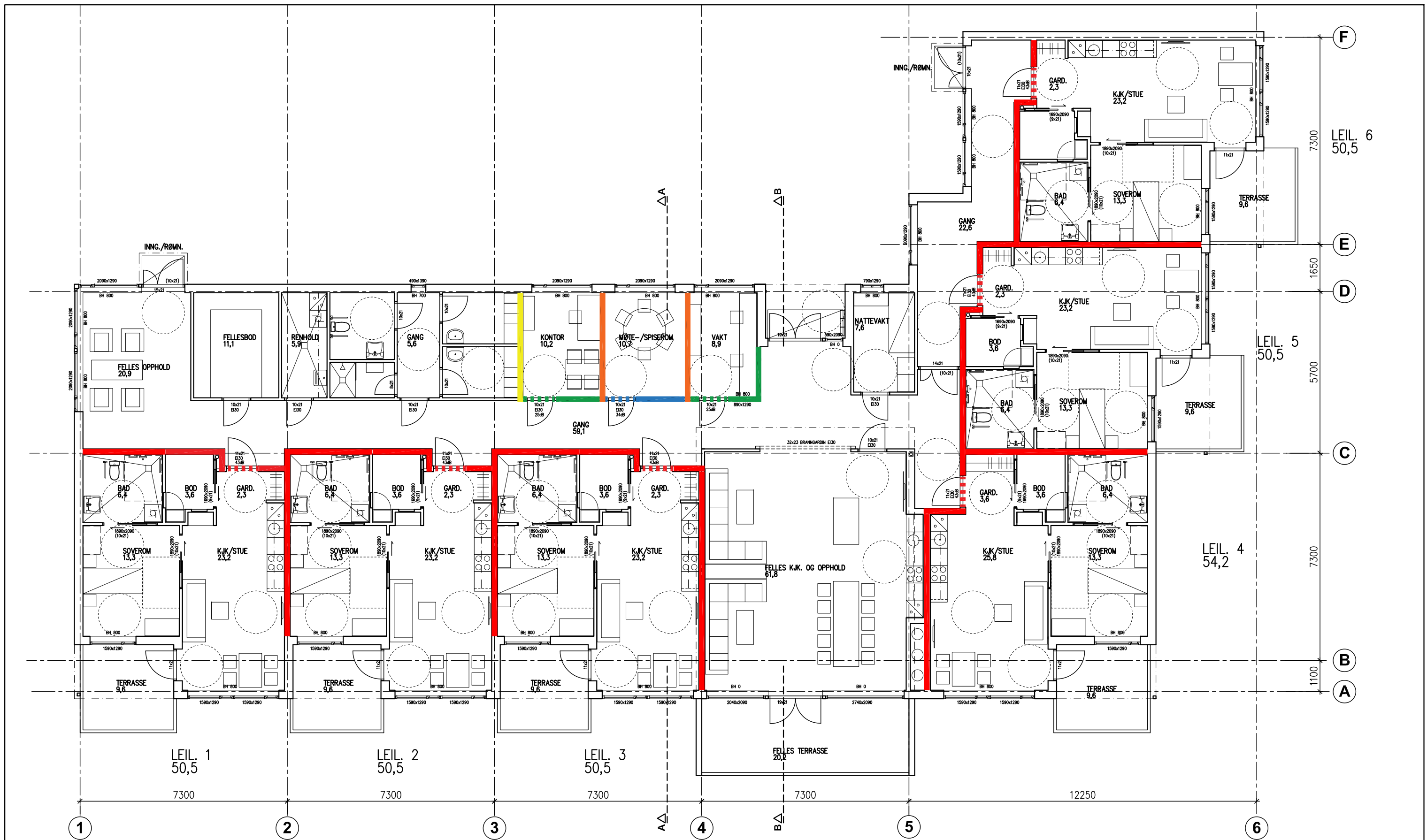

- R'w ≥ 55 dB
- R'w ≥ 44 dB
- ⋯ (dør til leiligheter: Rw ≥ 43 dB)
- R'w ≥ 37 dB
- R'w ≥ 34 dB
- ⋯ (dør til møterom: Rw ≥ 33 dB)
- R'w ≥ 24 dB
- ⋯ (dør til kontor og vakt: Rw ≥ 25 dB)

STATUS:		ANBUDSTEGNING			
MÅL:	1:125 A3	DATO:	20.04.2018	TEGN.:	BH
TILTAKSHAVER:	SØNDRE LAND KOMMUNE				
REG.NR.:	17.030	PROSJEKT:	BRESKEBAKKE BOFELLESSKAP		
TEGNING:	KRAV TIL LUFTLYDISOLASJON				

RAM arkitektur as
Elvegata 19
2609 Lillehammer
tlf 61 26 08 00
post@ram-arkitektur.no
www.ram-arkitektur.no

TEGNINGSNR.:

17.030-103

FILNAVN:

REVISJON:

-

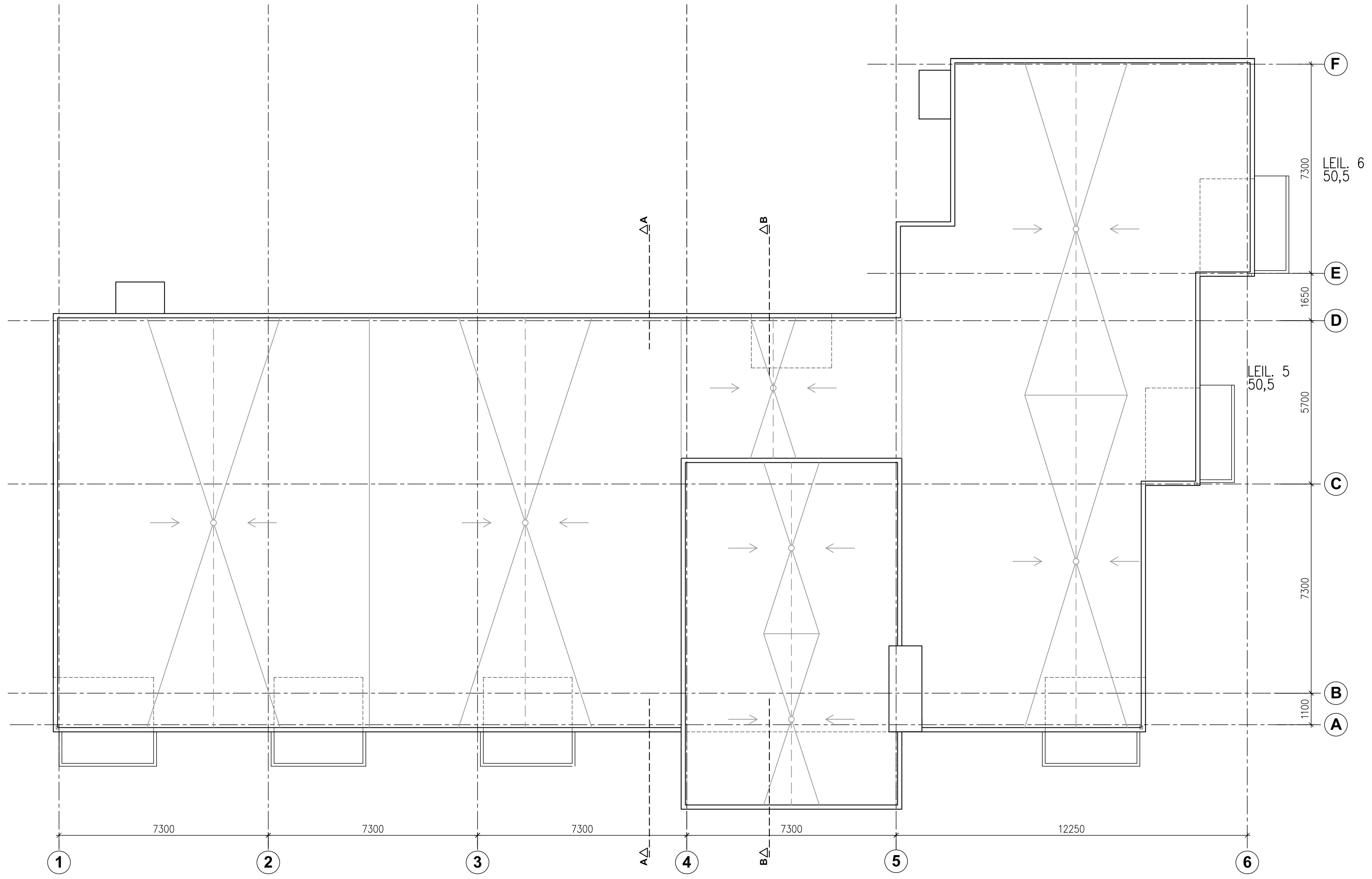

TAKPLAN

STATUS: ANBUDSTEGNING		RAM arkitektur as Elvegata 19 2609 Lillehammer # 61 26 08 00 post@ram-arkitektur.no www.ram-arkitektur.no	
MÅL: 1:100 A2	DATE: 20.04.2018	TEGN.: BH	KONTR.: OD
TILTAKSHAVER: SØNDRE LAND KOMMUNE		GODKJ.: BH	
REG.NR.: 17.030	PROSJEKT: BRESKEBAKKE BOFELLESSKAP		
TEGNING:	TAKPLAN		
TEGNINGSNR.: 17.030-104			REVISJON: -
FILNAVN:			

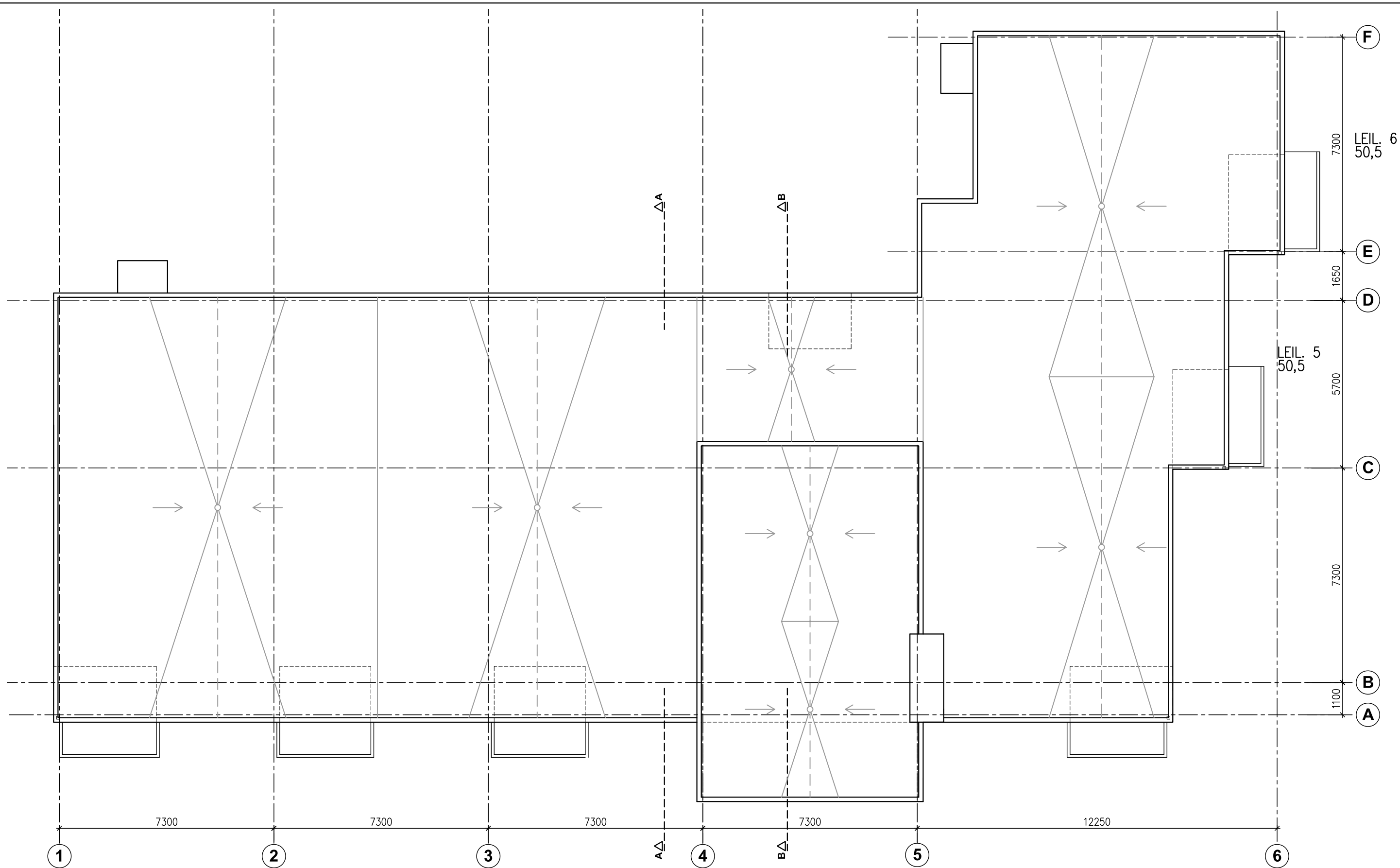

TAKPLAN

STATUS: ANBUDESTEGNING		RAM arkitektur as Elvegata 19 2609 Lillehammer tlf 61 26 08 00 post@ram-arkitektur.no www.ram-arkitektur.no			TEGNINGSNR.: 17.030-104	REVISJON: -
MÅL: 1:125 A3	DATO: 20.04.2018	TEGN.: BH	KONTR.: OD			
TILTAKSHAVER: SØNDRE LAND KOMMUNE		REG.NR.: 17.030		PROSJEKT: BRESKEBAKKE BOFELLESSKAP		FILNAVN:
TEGNING: TAKPLAN						

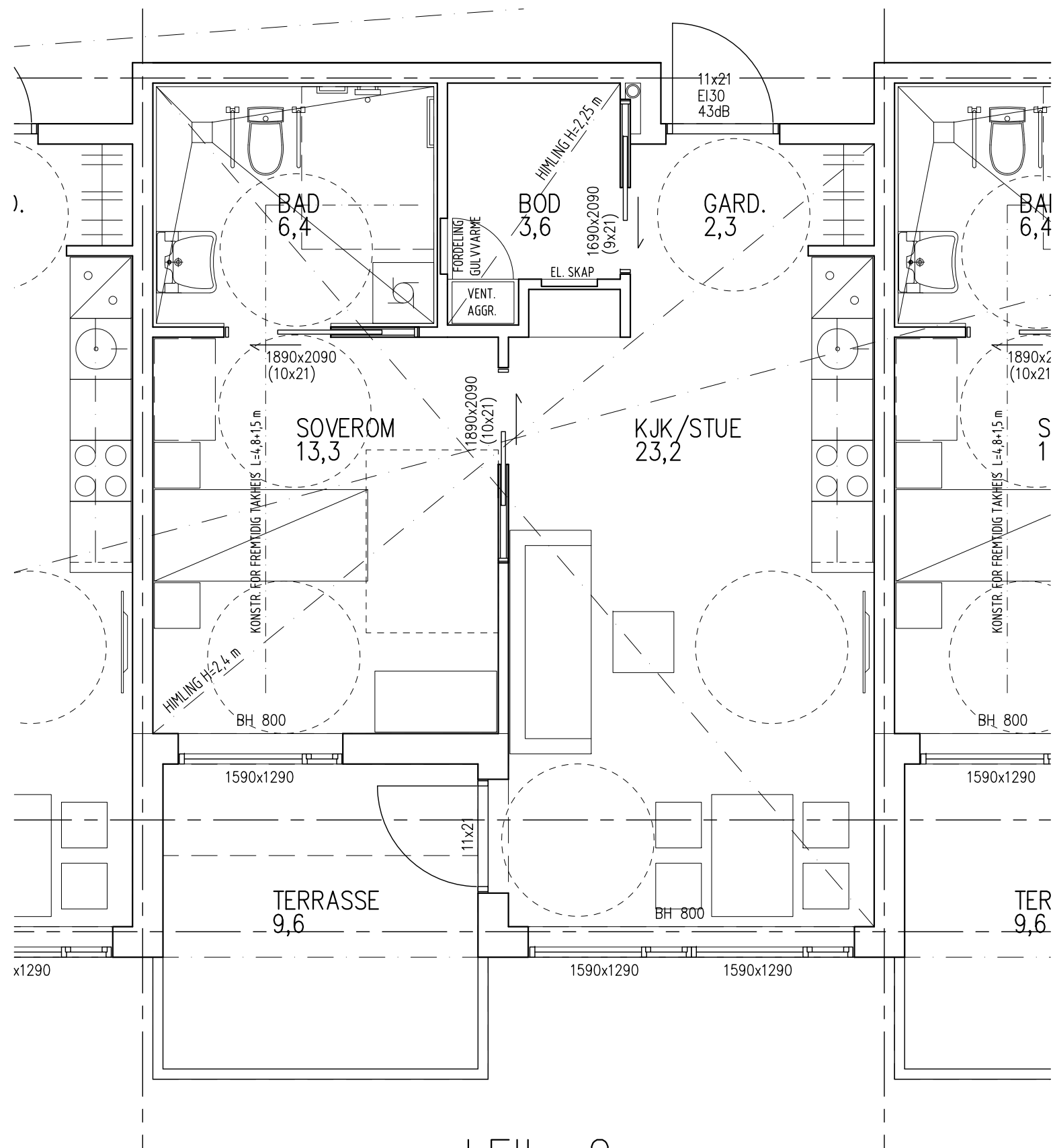

STATUS:	ANBUDESTEGNING				
MÅL:	1:50	A3	DATO:	20.04.2018	TEGN.: OD
TILTAKSHAVER:	SØNDRE LAND KOMMUNE				
REG.NR.:	17.030		PROSJEKT:	HOV UNGDOMSBOLIGER	
TEGNING:	PLAN LEILIGHET, PRINSIPP				

RAM arkitektur as Elvegata 19 2609 Lillehammer tlf 61 26 08 00 post@ram-arkitektur.no www.ram-arkitektur.no		TEGNINGSNR.:	17.030-105	REVISJON:	-
		FILNAVN:			

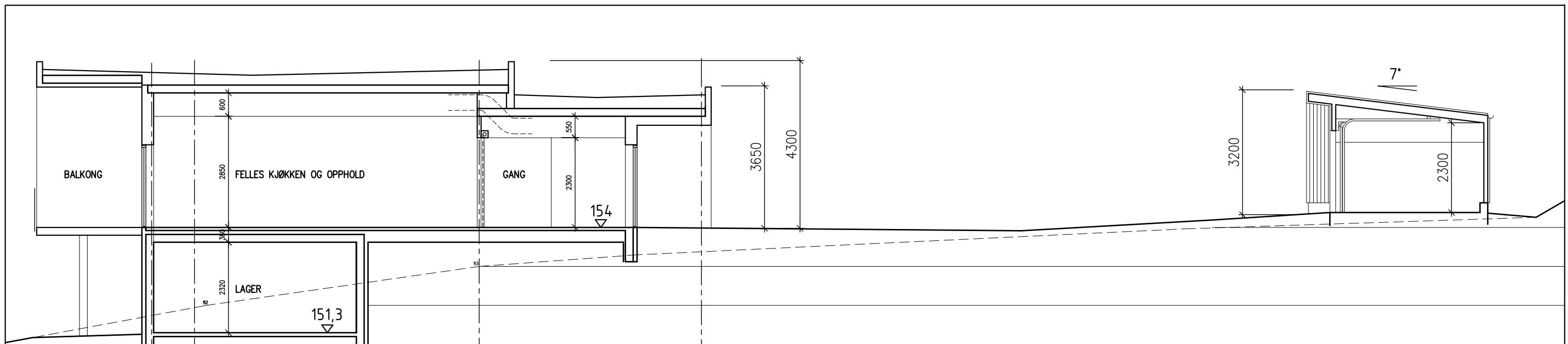

SNITT B

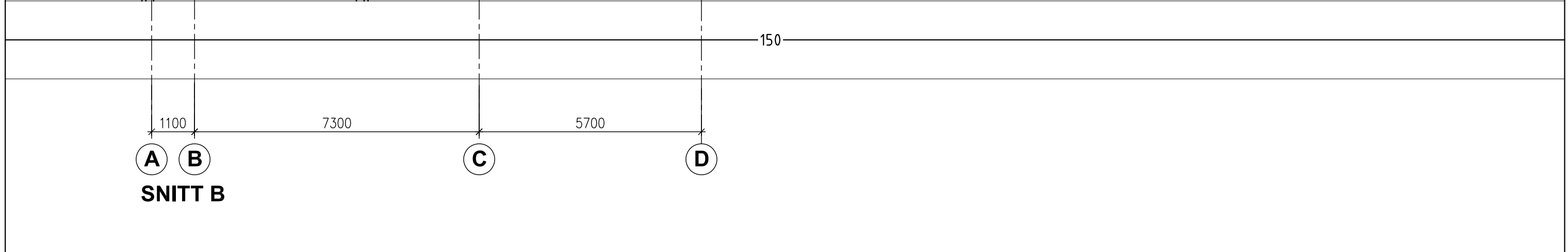

SNITT A

STATUS: ANBUDSTEGNING		RAM arkitektur as Elvegata 19 2609 Lillehammer tlf 61 26 08 00 post@ram-arkitektur.no www.ram-arkitektur.no			REVISJON: -
MÅL: 1:100 A3	DATO: 20.04.2018	TEGN.: BH	KONTR.: OD		
TILTAKSHAVER: SØNDRE LAND KOMMUNE		REG.NR.: 17.030		TEGNINGSNR.: 17.030-106	-
PROSJEKT: BRESKEBAKKE BOFELLESSKAP		TEGNING: SNITT A OG B			

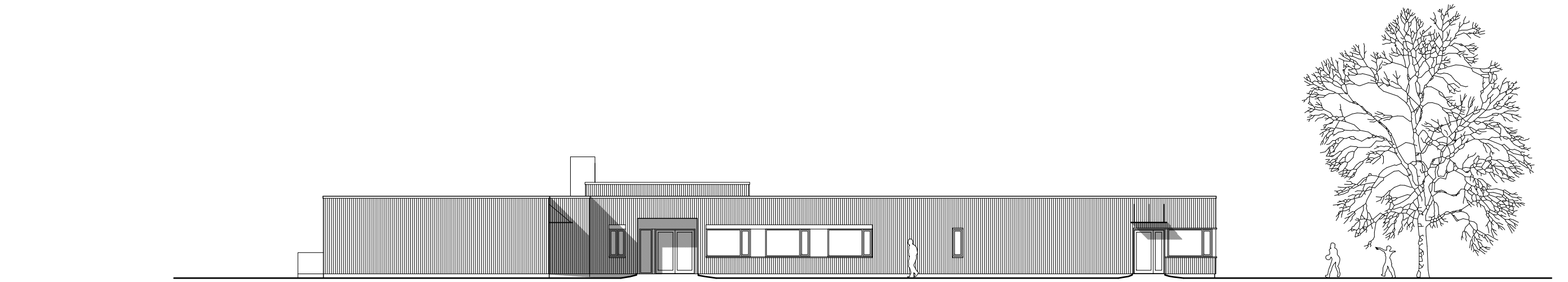

ØST



VEST

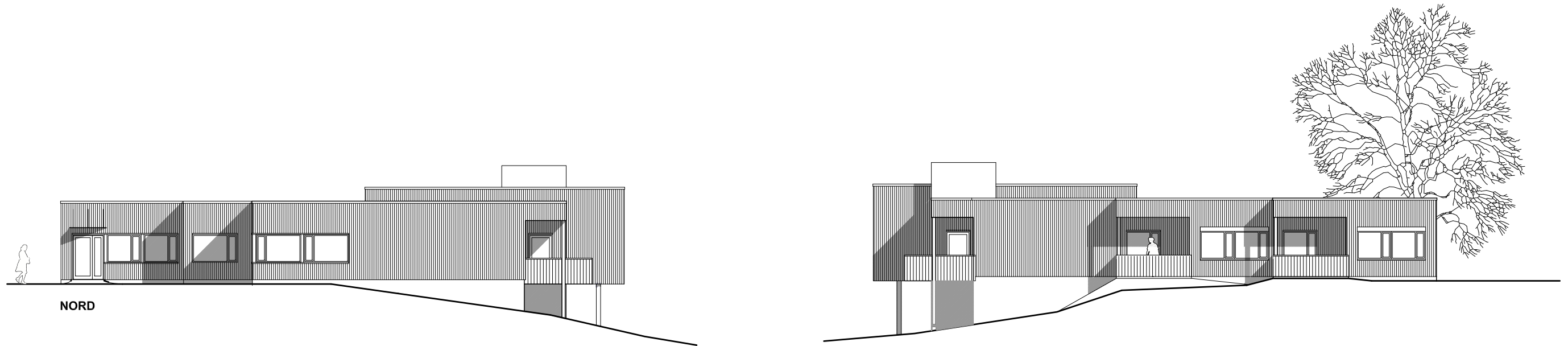

NORD

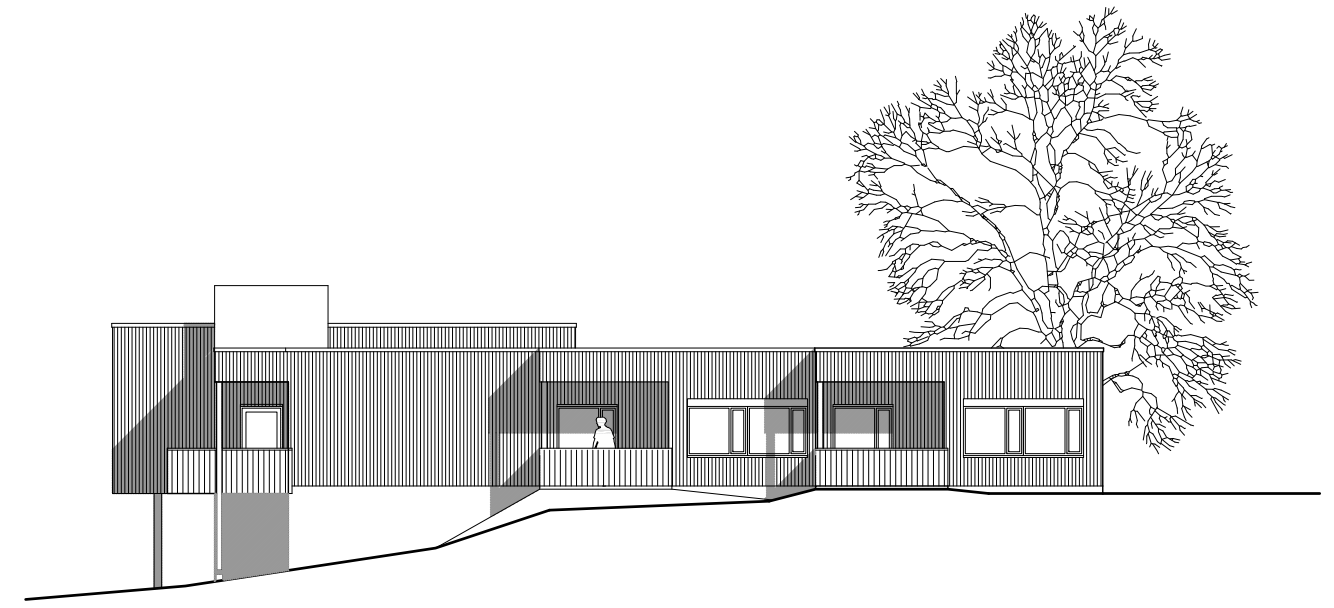

SØR

STATUS: ANBUDSTEGNING					RAM arkitektur as Elvegata 19 2609 Lillehammer tlf 61 26 08 00 post@ram-arkitektur.no www.ram-arkitektur.no	
MÅL: 1:200 A3	DATO: 20.04.2018	TEGN.: OD	KONTR.: BH	GODKJ.: BH		
TILTAKSHAVER: SØNDRE LAND KOMMUNE						
REG.NR.: 17.030	PROSJEKT: BRESKEBAKKE BOFELLESSKAP					
TEGNING: FASADER					TEGNINGSNR.: 17.030-107	REVISJON: -
FILNAVN:						

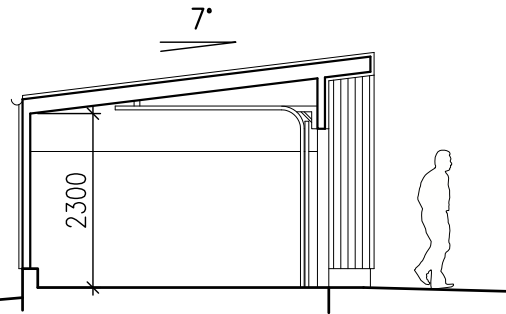

SNITT A

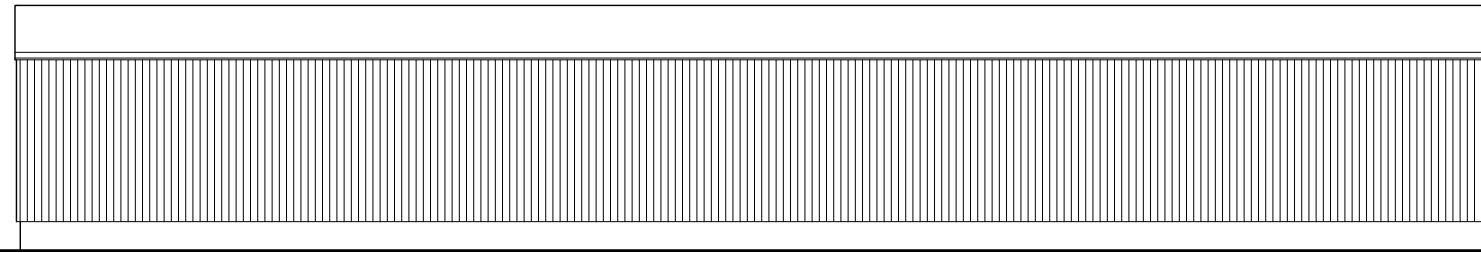

FASADE ØST

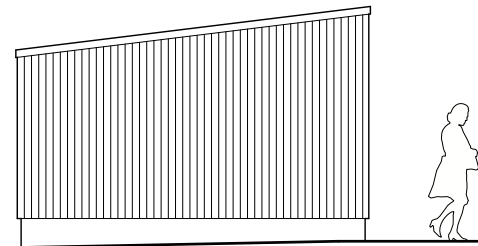

FASADE NORD

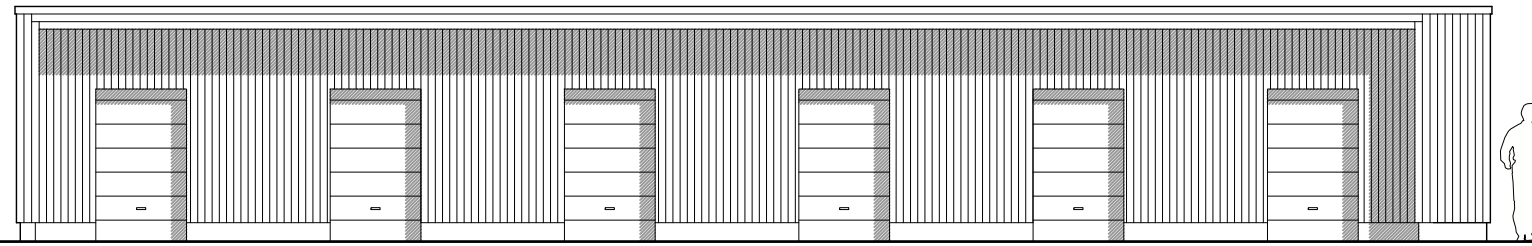

FASADE VEST

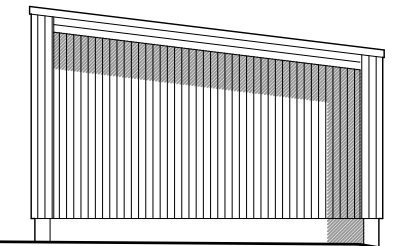

FASADE SØR

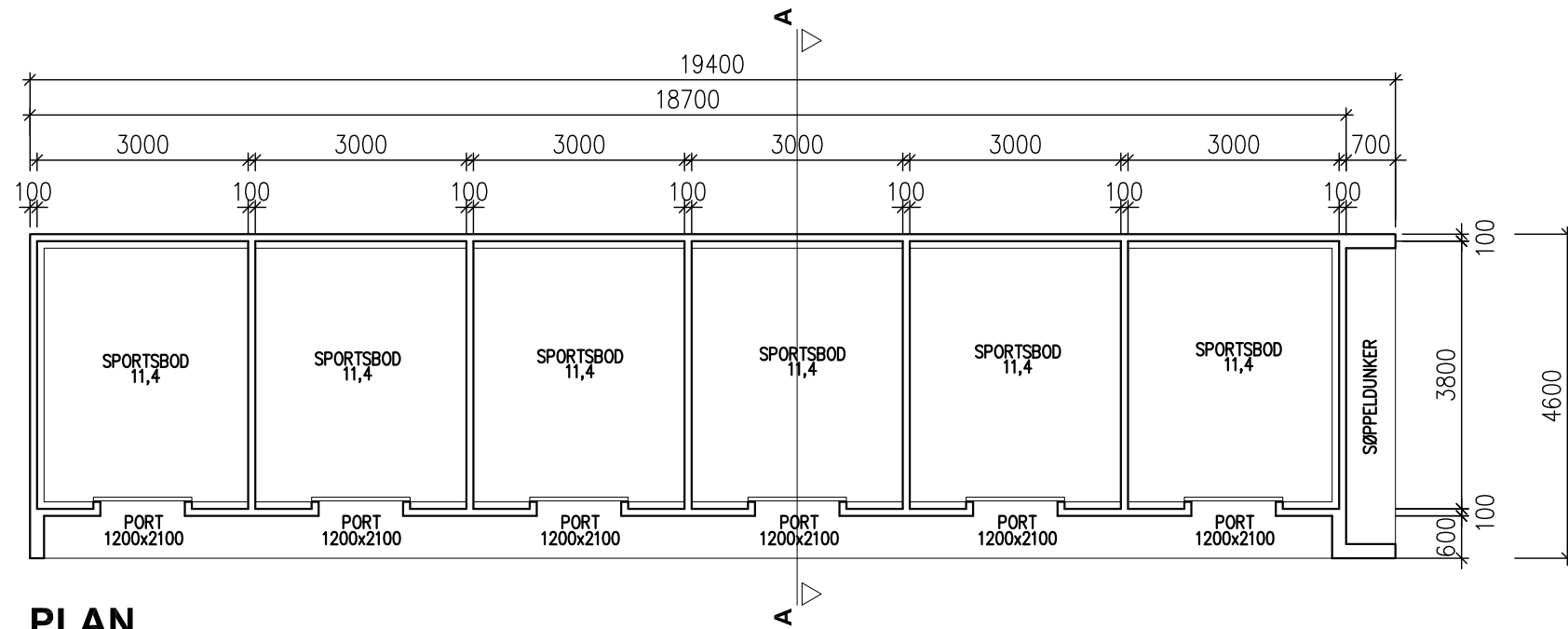

BRA: 66 m²
 BTA: 75 m²
 BYA: 89 m²

PLAN

STATUS: ANBUDSTEGNING					RAM arkitektur as Elvegata 19 2609 Lillehammer tlf 61 26 08 00 post@ram-arkitektur.no www.ram-arkitektur.no			TEGNINGSNR.: 17.030-108	REVISJON: -
MÅL: 1:100 A3	DATO: 20.04.2018	TEGN.: OD	KONTR.: BH	GODKJ.: BH					
TILTAKSHAVER: SØNDRE LAND KOMMUNE									
REG.NR.: 17.030	PROSJEKT: BRESKEBAKKE BOFELLESSKAP								
TEGNING: FELLES UTEBOD									
FILNAVN:									

BRUKSAREAL FOR BYGNING (BRA):

BRA	Åpent areal	sum BRA	
plan 1	580 m ²	21,8 m ²	602 m ²
plan U	63 m ²	28,7 m ²	92 m ²
sum	643 m ²	51 m ²	694 m ²

BTA 628 m² (plan 1) + 76 m² (plan U)
 BYA 714 m²

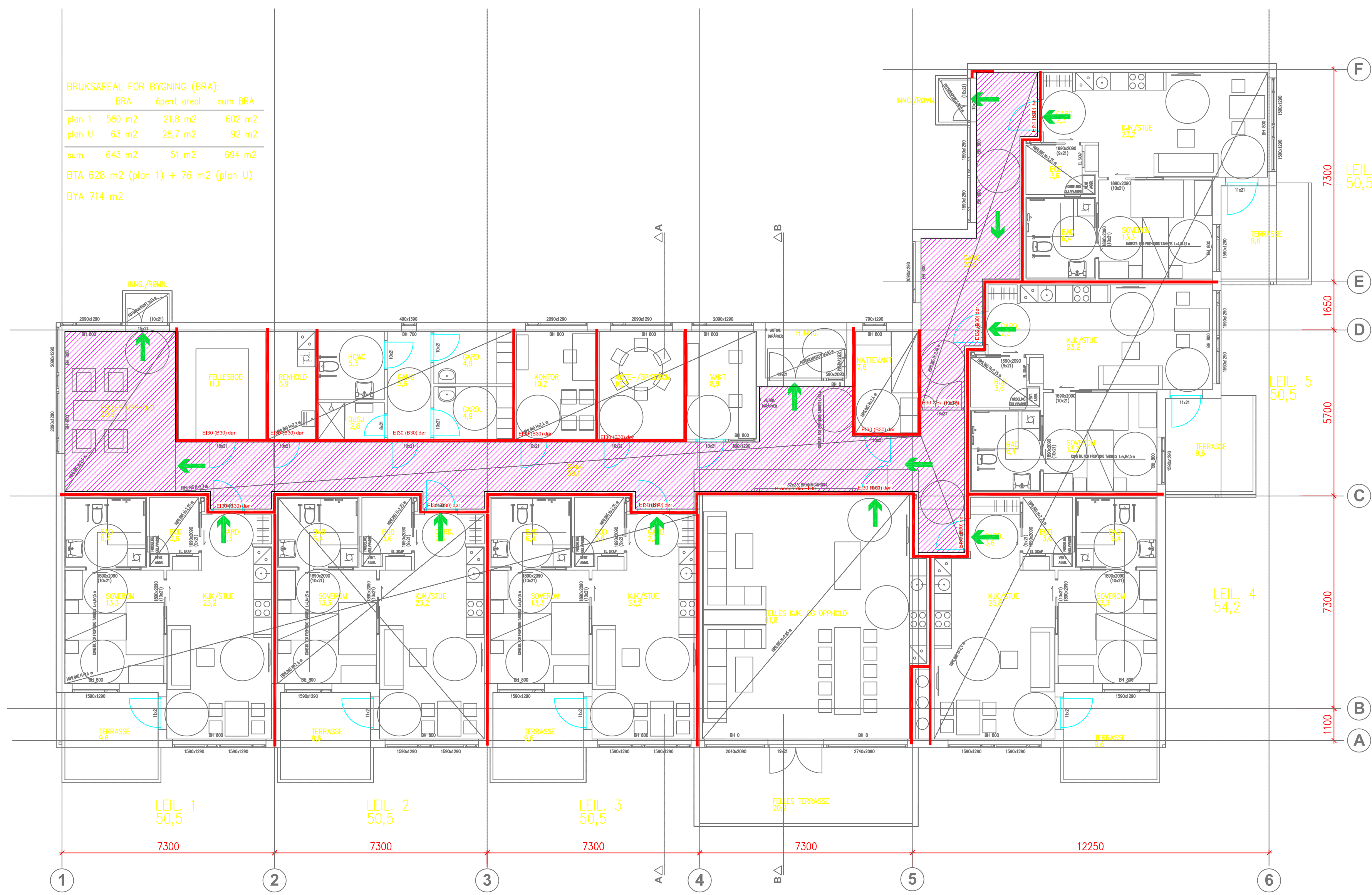

Plan 1

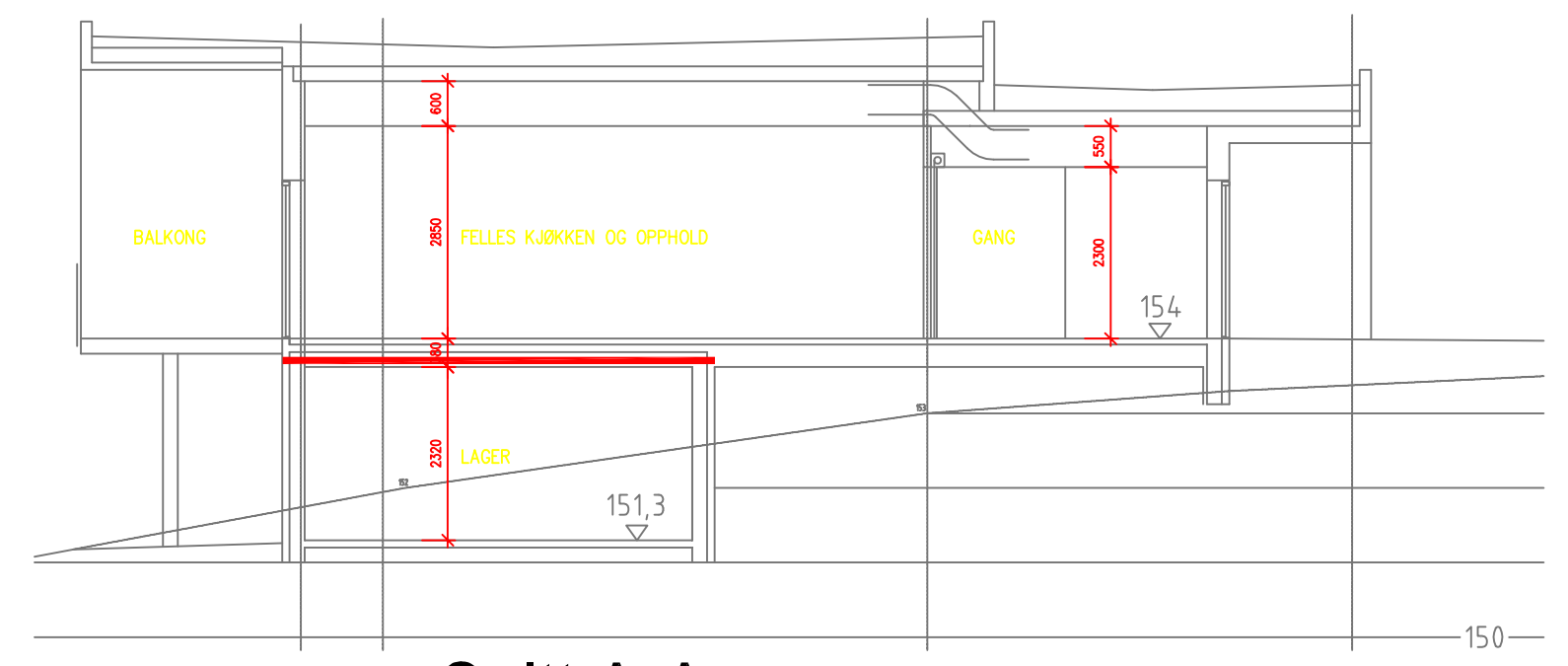

Snitt A-A



Situasjonsplan

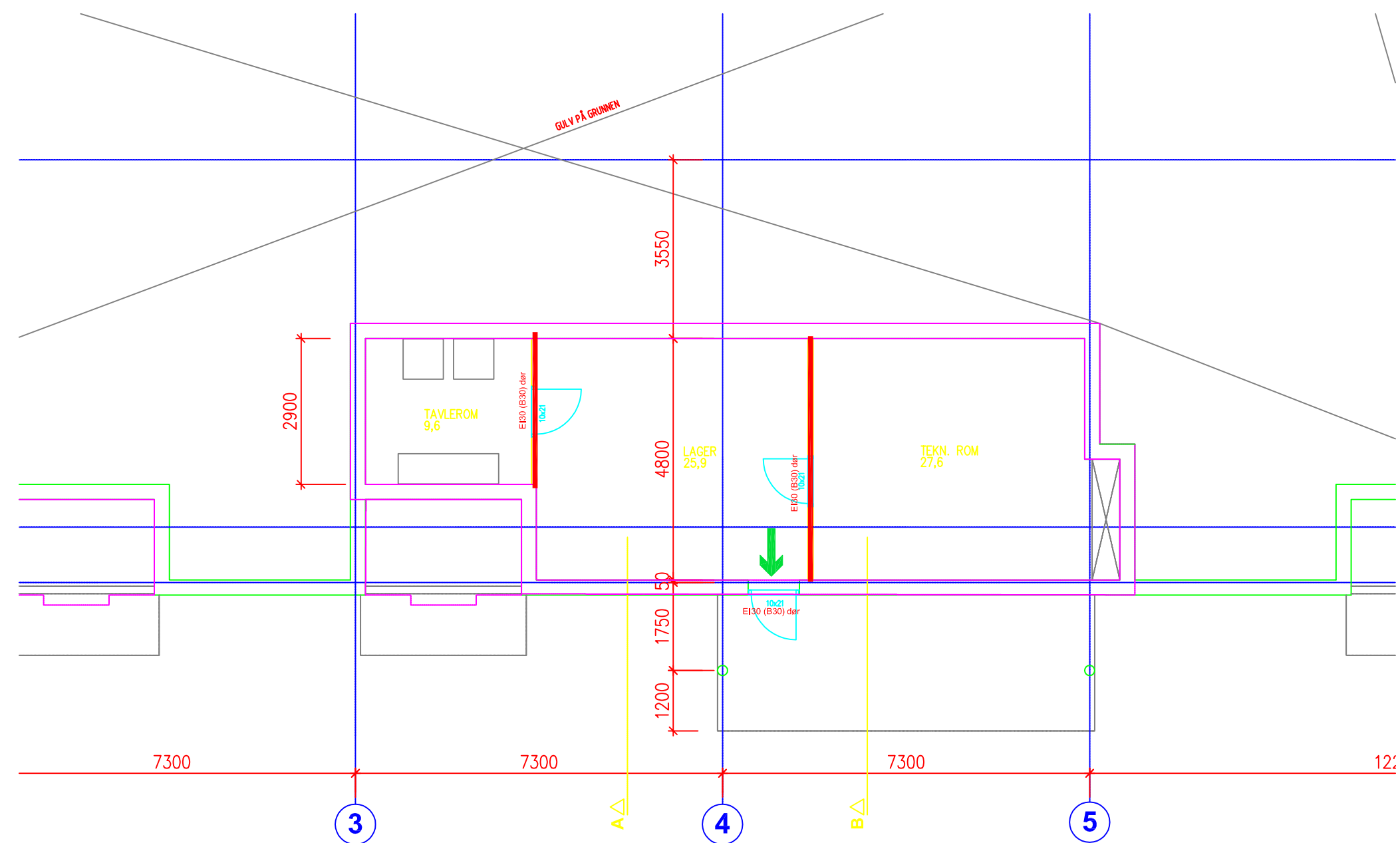

Plan kjeller

NB! gjelder kun som branntegning

- RØMNINGSVEG
- BRANNCELLEBEGRENSENDE VEGG EI 30
- RØMNINGSRETNING
- NY BRANNKUM
- ADKOMST FOR BRANNVESEN

Rev.	Endring - erstatning	Dato	Sign.
	Breskebakke bofellesskap	Tegn. 20.4.18	BG
	Prosj.nr. 1497	Saksb. 20.4.18	BG
Brannplan, snitt og situasjonsplan			Målestokk 1:100
GRAFF BYGG CONSULT HOLTEVEGEN 18 2613 LILLEHAMMER TLF: 915 94 403			Tegn.nr. 510