Samsen Kulturhus, Rehabilitering og oppgradering

Fremdrift-/faseplan rev 17.04.18

ID	Aktivitetsnavn	Start	Varighet	Slutt
1	**Anbudskonkuranse B1, V1, V2, E1**	**to 19.04.18**	**40 dager**	**on 13.06.18**
2	Utlysning	to 19.04.18	0 dager	to 19.04.18
3	Anbudsregning	to 19.04.18	30 dager	on 30.05.18
4	Tilbudsbefaring	to 26.04.18	1 dag	to 26.04.18
5	Anbudsfrist	to 31.05.18	0 dager	to 31.05.18
6	Evaluering	to 31.05.18	10 dager	on 13.06.18
7	**Anbudskonkuranse E2**	**to 19.04.18**	**143 dager**	**ma 05.11.18**
8	Utlysning	to 19.04.18	0 dager	to 19.04.18
9	Anbudsregning	to 19.04.18	30 dager	on 30.05.18
10	Anbudsfrist	to 31.05.18	0 dager	to 31.05.18
11	Evaluering	to 31.05.18	5 dager	on 06.06.18
12	Tildeling av kontrakt E2	ti 19.06.18	0 dager	ti 19.06.18
13	Leveringstid heis	ti 19.06.18	5 mndr	ma 05.11.18
14	**Byggefase**	**ti 19.06.18**	**139 dager?**	**fr 28.12.18**
15	Tildeling av kontrakt B1, V1, V2, E1	ti 19.06.18	0 dager	ti 19.06.18
16	SØK IG	ti 19.06.18	10 dager	ma 02.07.18
17	Godkjent IG	ma 02.07.18	0 dager	ma 02.07.18
18	Klagefrist	ti 19.06.18	10 dager	ma 02.07.18
19	Kontrakt	ma 02.07.18	0 dager	ma 02.07.18
20	**Bygging**	**ti 19.06.18**	**139 dager?**	**fr 28.12.18**
21	**Fase 1, Utvendig Hoveddel**	**ma 02.07.18**	**130 dager?**	**fr 28.12.18**
22	Rigging byggeplass	ma 02.07.18	2 ukr	fr 13.07.18
23	Riving	ma 16.07.18	25 dager	fr 17.08.18
24	Fasade arbeider	ti 03.07.18	70 dager	ma 08.10.18
25	Isolere TAK	on 15.08.18	50 dager	ti 23.10.18
26	Tekke Tak	lø 01.09.18	50 dager	to 08.11.18
27	**Hoveddel fasade og tak ferdig**	**ma 17.12.18**	**0 dager**	**ma 17.12.18**
28	**FDV, første utgave**	ma 30.07.18	0 dager	ma 30.07.18
29	**FDV**	**ti 20.11.18**	**29 dager**	**fr 28.12.18**
30	**Fase 2, Blokka**	**ti 19.06.18**	**139 dager**	**fr 28.12.18**
31	Utflytting (bruker arbeid)	ti 19.06.18	2 ukr	ma 02.07.18
32	Rigging byggeplass	ti 03.07.18	2 ukr	ma 16.07.18
33	Riving	ti 17.07.18	15 dager	ma 06.08.18
34	Bygging	ti 07.08.18	90 dager	ma 10.12.18
35	Montere heis	ma 05.11.18	3 ukr	fr 23.11.18
36	**Blokka ferdig**	**ma 17.12.18**	**0 dager**	**ma 17.12.18**
37	**FDV, første utgave**	**ma 30.07.18**	**0 dager**	**ma 30.07.18**
38	**FDV**	**ti 20.11.18**	**29 dager**	**fr 28.12.18**
39	**Fase 3, Innvendige arbeider Hoveddel**	**ti 03.07.18**	**129 dager**	**fr 28.12.18**
40	Rigging byggeplass	ti 03.07.18	1 uk	ma 09.07.18
41	Skifte spillvann	ma 16.07.18	2 ukr	fr 27.07.18
42	Skifte Brannalarm	ma 30.07.18	3 ukr	fr 17.08.18
43	Skifte Nødlysanlegg	ma 30.07.18	15 dager	fr 17.08.18
44	**Dagmulkt skifte anlegg**	**fr 17.08.18**	**0 dager**	**fr 17.08.18**
45	Tekniske anlegg (Entr. Detaljerer)	sø 15.07.18	111 dager	fr 14.12.18
46	Montere vent aggregat	ma 01.10.18	1 uk	fr 05.10.18
47	Innreguleringer og i gangkjøring tekniske anlegg	ma 08.10.18	3 ukr	fr 26.10.18
48	**Hoveddel- Teknisk innvendig ferdig**	**fr 14.12.18**	**0 dager**	**fr 14.12.18**
49	**FDV, første utgave**	**ma 30.07.18**	**0 dager**	**ma 30.07.18**
50	**FDV**	**ma 19.11.18**	**30 dager**	**fr 28.12.18**
51	**Særskilte datoer**	**on 22.08.18**	**57 dager**	**to 08.11.18**
52	Høstferie	ma 01.10.18	6 dager	sø 07.10.18
53	Bingen møte	on 22.08.18	2 dager	to 23.08.18
54	Bingen møte	on 29.08.18	2 dager	to 30.08.18
55	Bingen møte	on 12.09.18	2 dager	to 13.09.18
56	Bingen møte	on 31.10.18	2 dager	to 01.11.18
57	Bingen møte	on 07.11.18	2 dager	to 08.11.18
58	**Overlevering**	**fr 28.12.18**	**0 dager**	**fr 28.12.18**

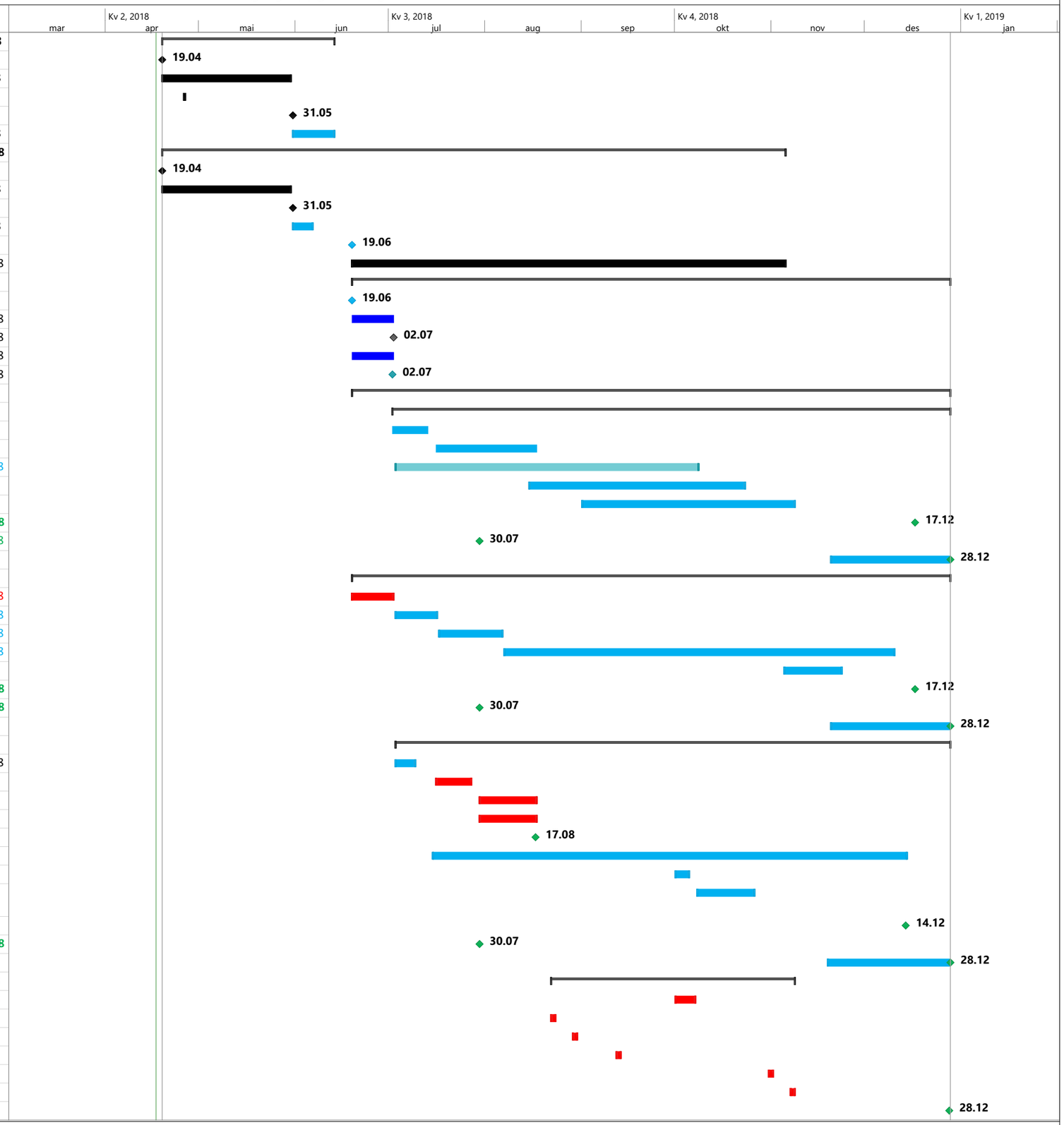

Utskriftsdato ti 17.04.18