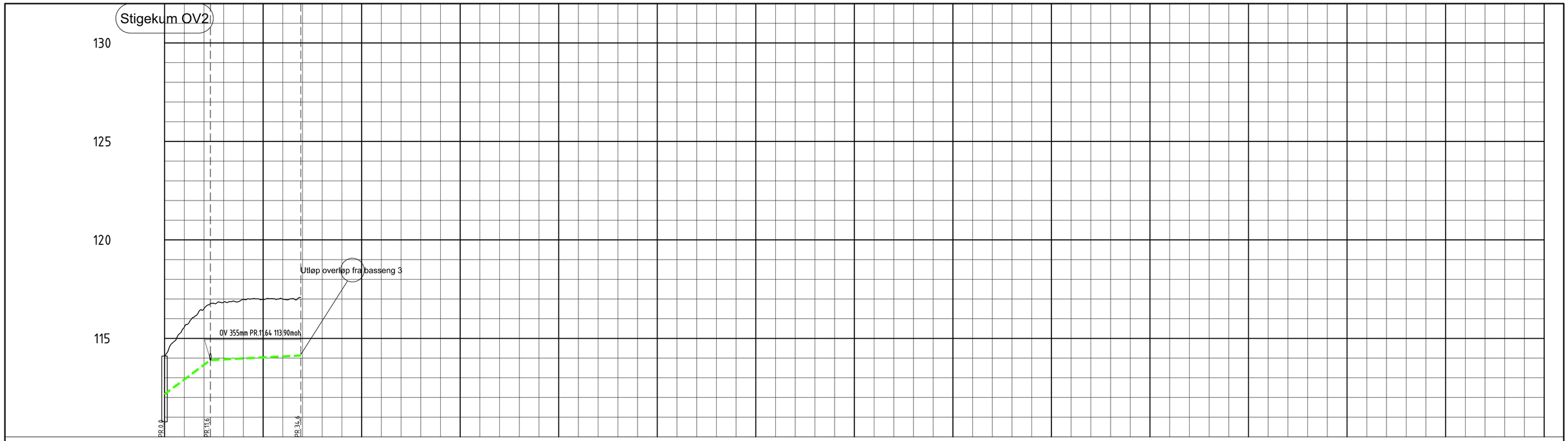

PROFIL NR.		0	25	50	75	100	125	150	175	200	225	250	275	300	325	350
Grunneier																
Markslag																
Grunnforhold																
TERRENG H./TOPP VEGDEKKE		114,10	115,57	116,51	116,83	116,98	116,98	116,99	117,08							
Hor.vinkelpunktavstand i m			11,6			22,9										
Overvannsledning	Kumavstand i m		11,6			22,9										
	Fall i ‰		149,0			10,0										
	Kote innv. bunn	112,17		113,90					114,13							
	Type og dim		355PE 100 SDR 26													

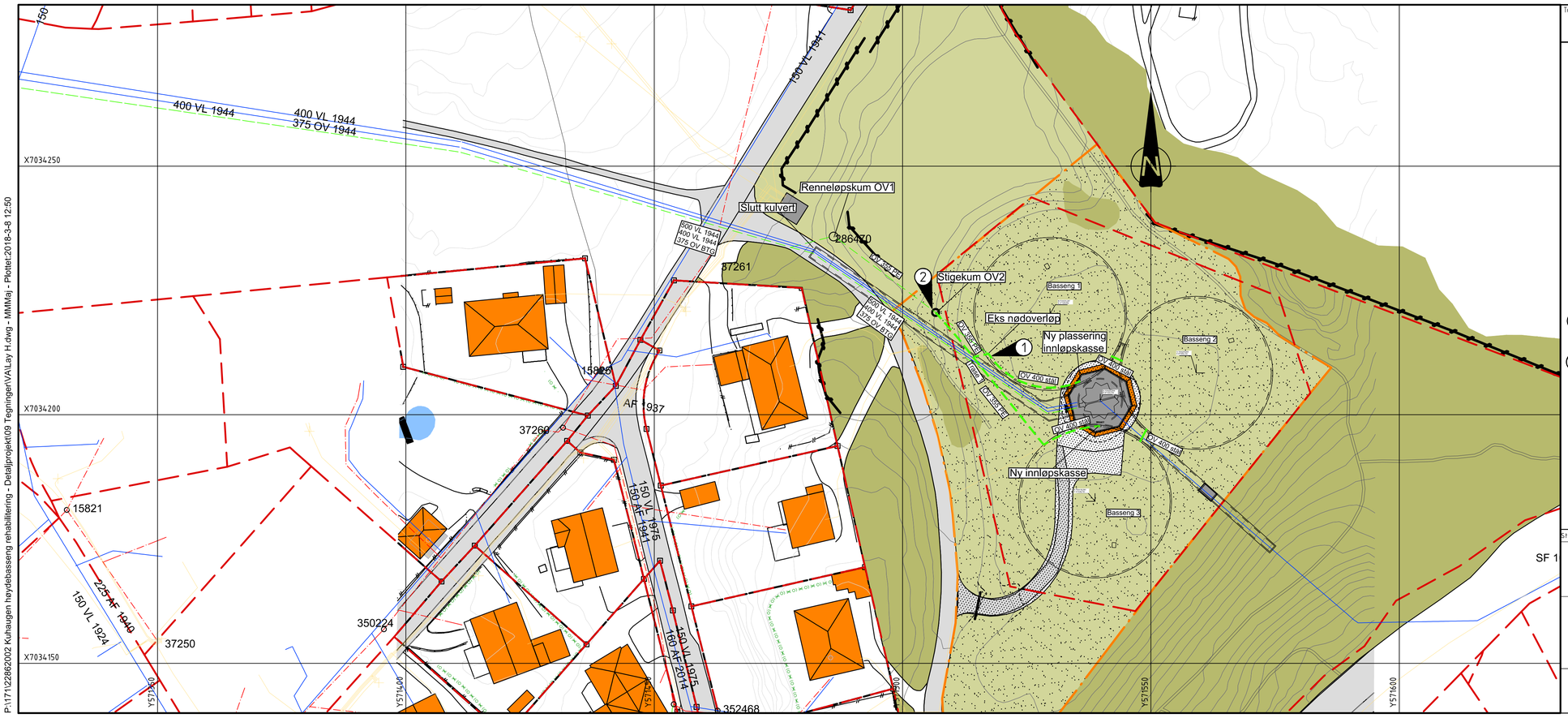

Tegningstittel:

Overløp

Dokumentnummer:

VA-20-0U-29-01-B

TEGNFORKLARING

	Eksisterende	Utgår	Planlagt
Overvannsledning (OV)			
Spillvannsledning (SP)			
Felleisledning (AF)			
Vannledning (V)			
Drensledning (Dr)			
Kum SP/OV/V			
El-kabler			

Generelt:

Kartplan (x,y): Euref 89 - UTM 32
Høydereferanse: NN2000

1. Eksisterende overløpskasse flyttes til adkomstluken
   Stålrør klamres til vegg og ledes til gjennomføring i vegg
2. Stigekum OV2 fjernes, ny PE 355 mm tilkobles eksisterende PE 355 mm

Henvisning:
Det henvises til detaljtegning VA-50-0U-29-02 for utførelse av overløp og gjennomføring i vegg

Status	Rev.	Endring	Utført	Kontr.	Ansv.	Dato
			NOMADS	NOPPSA	NODYRS	14.03.2018

Trondheim kommune

Kuhaugen høydebasseng rehabilitering

Overløp
Plan og profil
Anbudstegning

Målestokk: 1:500
Format: A1
Oppdragsleder: Bjørn Endre Dyrseth
Oppdragsnr.: 22862002

SWECO

Sweco Norge AS
PROFESSOR BROCHS GATE 2, 7030 TRONDHEIM
TLF.: +47 73 833500 FAX.: 67 12 58 40

Disiplin:	Løpenummer:	Status	Rev.
VA	20-0U-29-01	B	