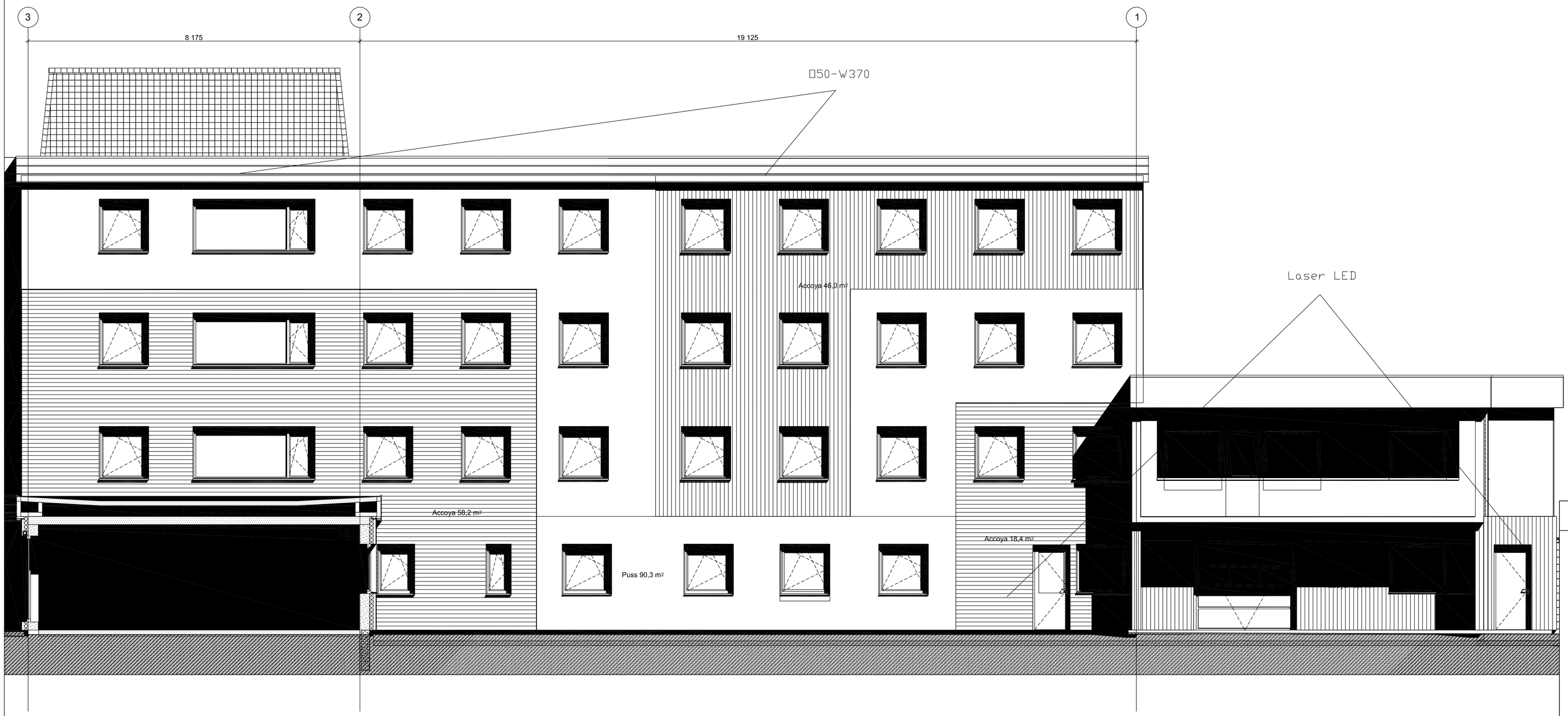

ANL.	TEGN.	REV.
Fasade	2010-43-20	–

INDEKS	DATO	REVISJONEN GJELDER	SIGN.
–	–	–	–

Breiviklia
Tromsø

LØYNING
Rådgivende ingeniører
VVS
ENERGIJENERGIMERKING
INNEKLIMA
HVAC
www.loyning.no

Tegningen Gjelder:

Fasadebelysning
Bygg H - Fasade Sørvest

	DATO	SIGN.	MÅLESTOKK
PROSJ.	14.12.14	LJS	1:100
KONTR.	–	–	

Tegn Nr: 1920-43-30

Løyning tegningsnr:	Ark tegning:	Fase:	Rev:
2010-43-30	.	Arbeidstegning	–