

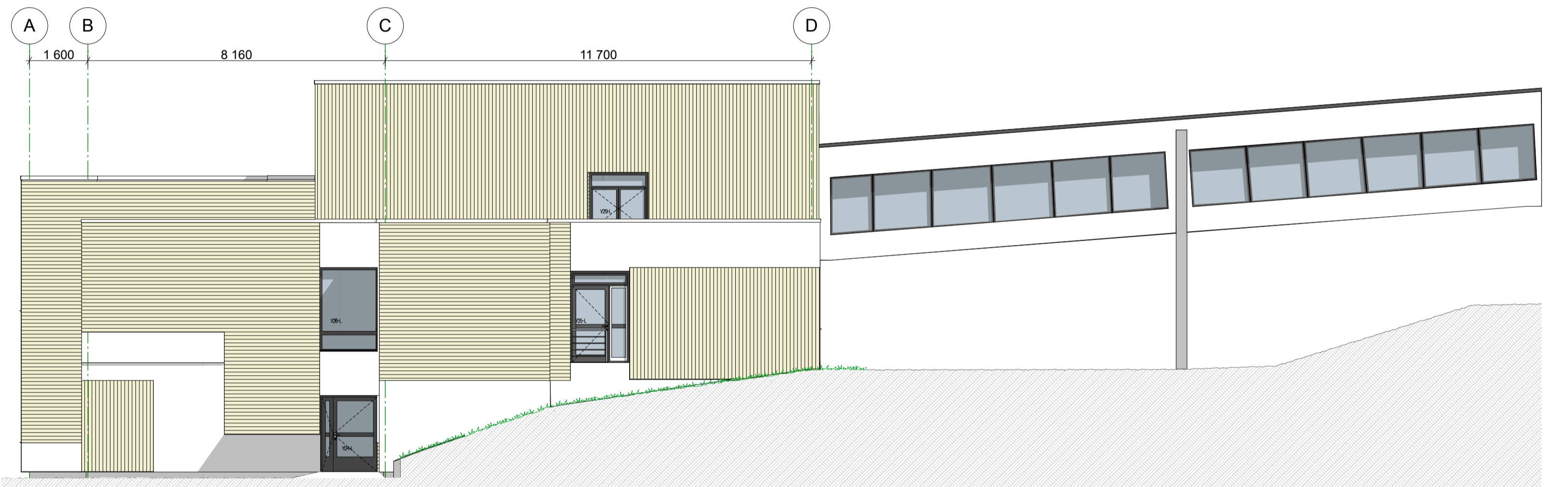

Fasade Nordvest

1:100



Fasade Nordøst

1:100

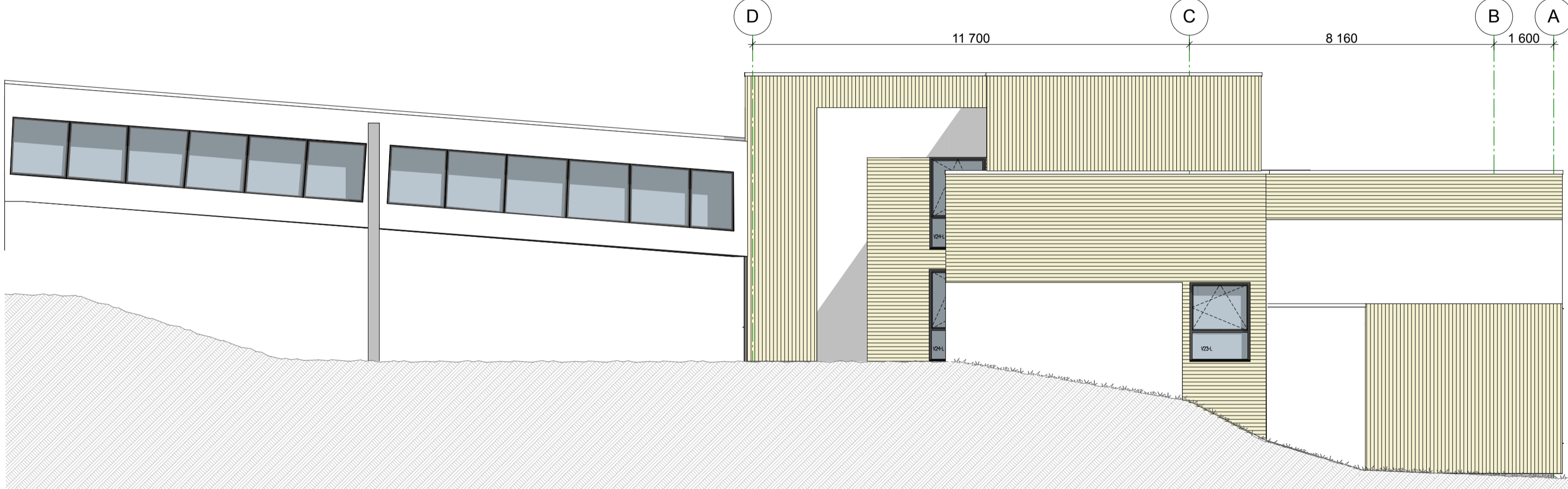

Fasade Sørvest

1:100

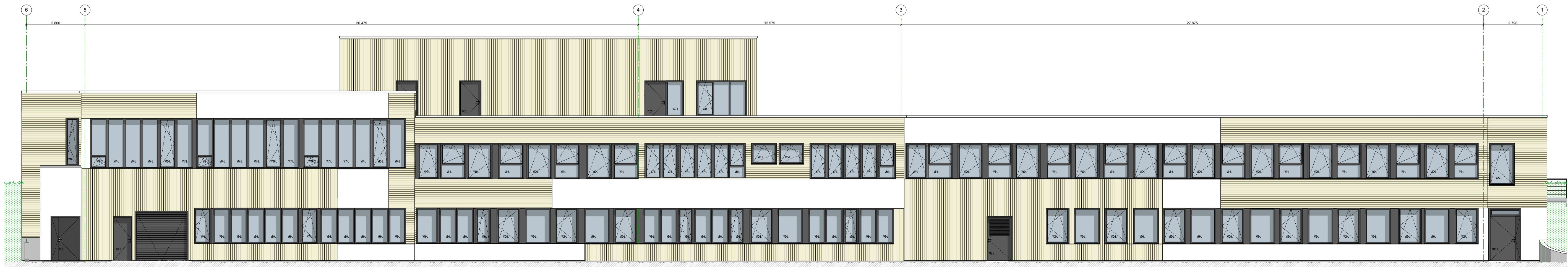

Fasade Sørøst

1:100

- Materiell beskrivelse:
- = Nytt gesimsbestag m/ stangfals
 - = Hvit pussert NCS 1107 YK40R overfalte med ventilt glasskledning. Tivarsende Økoforsic. Monteres på alum. underkonstruksjon
 - = Luftet liggende kledning. Tivarsende Accoya 15x160mm m/ rot og bær og ansløpsryd. Monteres med sylfesta skruer.
 - = Luftet stående kledning. Tivarsende Accoya 15x160mm m/ rot og bær og ansløpsryd. Det skal fremre skrått opp. 8x8 x 400. Det skal monteres med sylfesta skruer på ekstra tross. alum. profil.

- Detalj beskrivelse:
- Økoforsic**
Fasadeventil med regulerbar fylling, 1200x1200mm. 1200 mm bredde med 120 mm over- og underklapp. Monteres på alum. underkonstruksjon m/ T-puller. 1/2" gull. 2024.
 - Accoya**
Fasadeventil med regulerbar fylling, 1200x1200mm. 1200 mm bredde med 120 mm over- og underklapp. Monteres på alum. underkonstruksjon m/ T-puller. 1/2" gull. 2024.
 - Accoya**
Fasadeventil med regulerbar fylling, 1200x1200mm. 1200 mm bredde med 120 mm over- og underklapp. Monteres på alum. underkonstruksjon m/ T-puller. 1/2" gull. 2024.

REV	Dato	Beskrivelse

SIGN

- 15.03.18 Tilbudstegning

BH	
PBL	
ARK	Trollivbygg Arkitektstudio AS
LARK	Landskapsarkitektur AS
RIB	
RIBR	
RIAKU	
RIV	
RIE	
RIG	

STATSBYGG NORD Breiviklia

Lokalisering: Breiviklia 15
post Tromsø

Oppr./Br.:
Oppr. 115/
Br. 2556

TROLLIVBYGG
Østre strandgata 31, 6400 Kristiansund - Org. nr: 910 688 385 MVA -
www.trollivbygg.no

Type tegning: **Fasader bygg L** For: **Tilbudstegning**

Målestokk:	Dato:	Tegn:	Kontroll:	Rev. nr.:
1:100	15.03.18	KA	ET	-
Prosjekt nr.: a308		Tegningsnr.: A40-01		

© Alle rettigheter tilhører utøveren for prosjekteringen, kopiering eller bruk av disse tegningene er forbudt uten skriftlig samtykke.