

TEGNFORKLARING

- Branncelle EI 60 A2-s1,d0 [A60]
- Rømningsvei, intern fluktrute
- Rømningsvei, intern fluktrute
- Brannetting av sjakt i etasjeskiller
- Håndsløkker
- Brannklassifisert dør EI_s 60-CS_s [A60S]

- Manuell sløkketstyr dekker alle arealer
- Hedekekende adresserbart brannalarmanlegg iht. NS 3960

Tegningen må ses i sammenheng med byggets detaljprosjektering (se rapport)

REVISJON	DATE	TEGN	KONTR	REV

Kristiansund Kommune
 ca. 190 m²
 Øvre Enggate 8b
 BRANNPLAN 3. ETASJE

FIRESAFE / FIRESAFE CONSULTING
 TEGNER DATO: 30.07.18
 PROSJEKT NR.: 3778
 KONTR. DATO: 30.07.18
 KVALIFIKASJON: 1.75
 FORMAT: A3
 TEGNER: MANN
 3778_TEGNBRANN_ØvreEngg8b

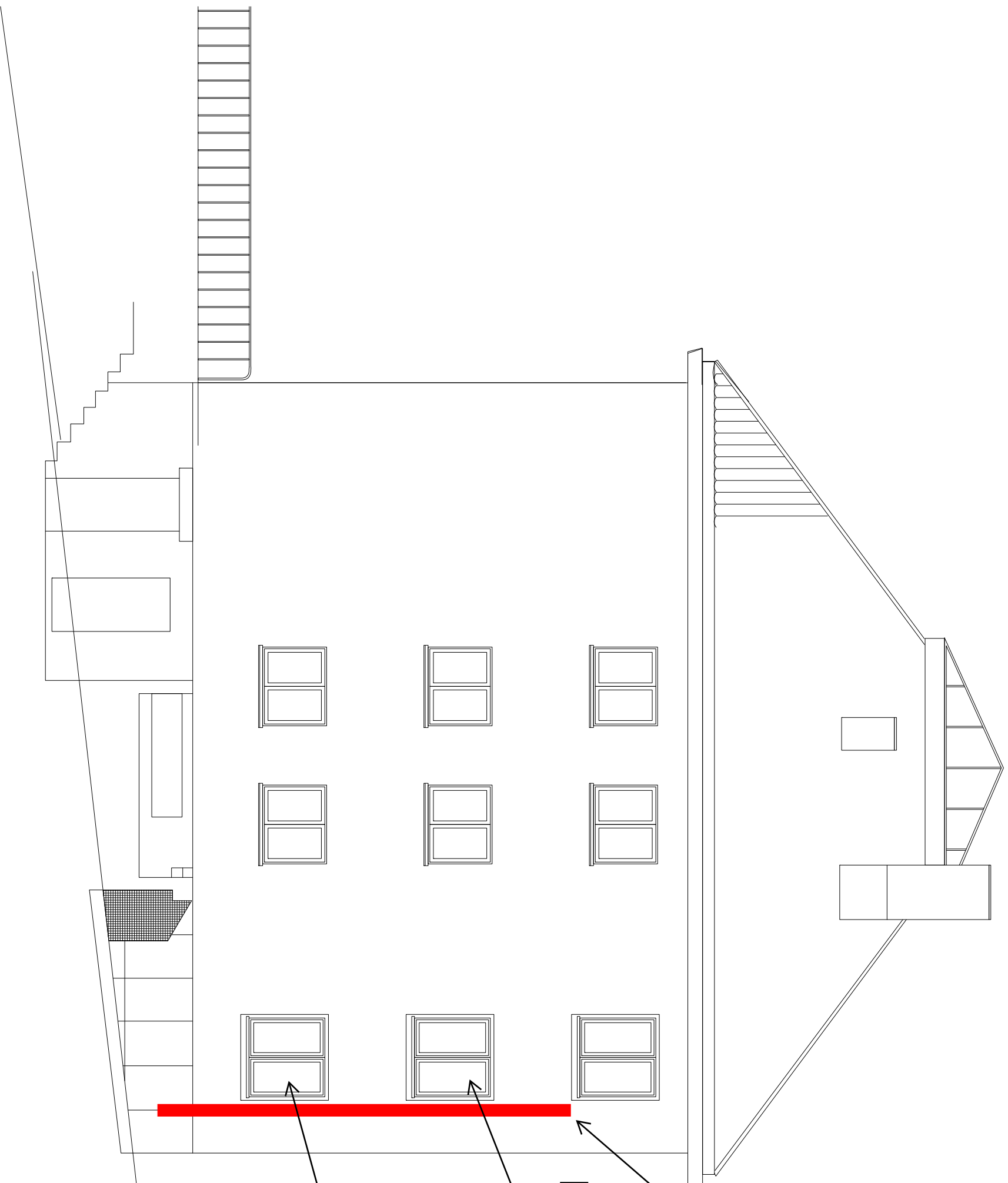

Utvendig stige
med ryggbøyle

Vindu murt igjen

Vindu utføres med
brannmotstand EI30

- Manuell sjekketstusyr dekker alle arealer
- Heldekkende adresserbart brannalerianlegg iht. NS 3960

Tegningen må ses i sammenheng med byggets detaljprosjektering (se rapport)

REVISJON	DATE	TEGN	KONTR	REV

Kristiansund Kommune

BYGG	TEGNER	DATE	KONTR	DATE
	JSB	30.01.18		

Øvre Enggate 8b
FASADE NORD

PROSJ. NR.:	MALESTOKK:	FORSKALF:
3778	1:75	A3

TEGN. NAVN
3778_TEGNBRANN_ØvreEngg8b

FIRSAFE / FIRSAFE CONSULTING
 Oskarsen 120, 7018 Trondheim
 firsafe@firsafe.no
 920 90 90 90

3778_TEGNBRANN_ØvreEngg8b

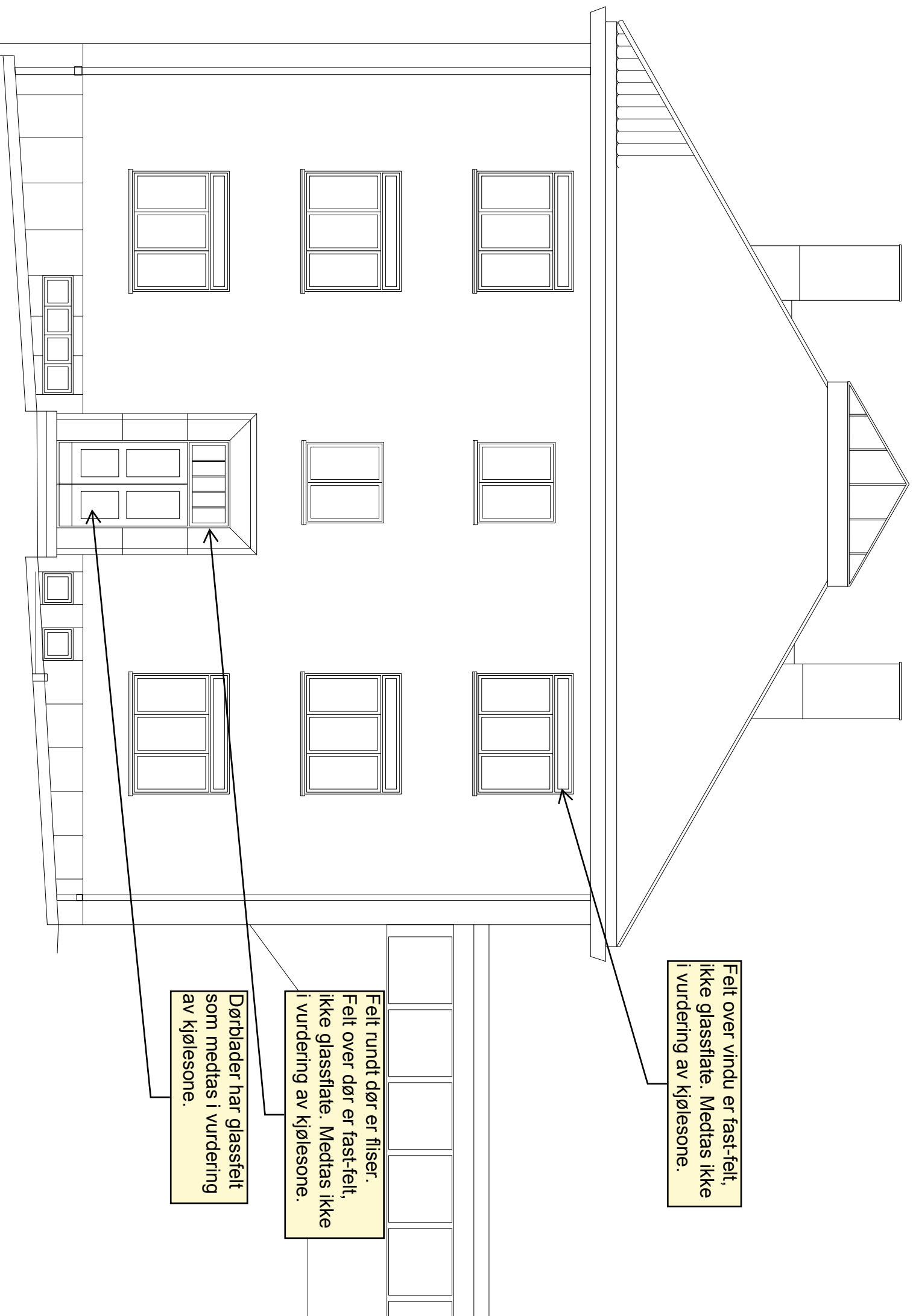

Felt over vindu er fast-felt, ikke glassflate. Medtas ikke i vurdering av kjølesone.

Felt rundt dør er fliser. Felt over dør er fast-felt, ikke glassflate. Medtas ikke i vurdering av kjølesone.

Dørblader har glassfelt som medtas i vurdering av kjølesone.

- Manuell sjekkesjekk dekker alle arealer
- Helhetende adressebart brannaleranlegg iht. NS 3960

Tegningen må ses i sammenheng med byggets detaljprosjektering (se rapport)

REVISJON	DATE	TEGN	KOMNTR	REV

Kristiansund Kommune

Øvre Enggate 8b

FASADE VEST

BYGG	TEGNER	DATE	KOMNTR	DATE
	JSB	30.01.18		
	PROSJ. NR.:	3778	MALESTOKK:	1:75
			FORMAT:	A3

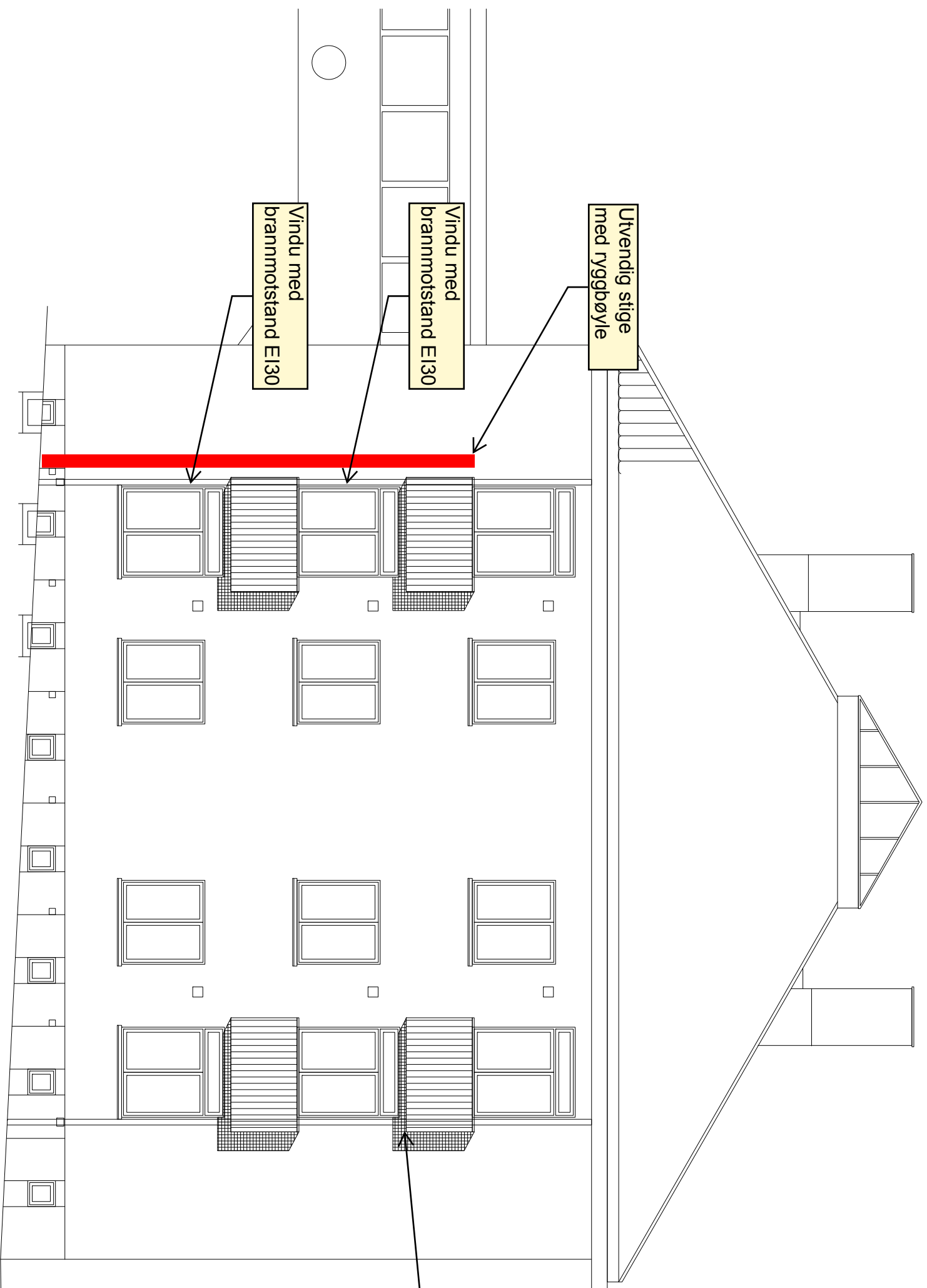

Balkonger skal ha forsvarlig infesting for å hindre nedfall som kan skade rednings- og slokkemannskapene og deres materiell under førsteinnsatsen

- Manuell sjekkeutstyr dekker alle arealer
- Heltekkende adresserbart brannaleranlegg iht. NS 3960

Tegningen må ses i sammenheng med byggets detaljprosjektering (se rapport)

REVISJON		DATE	TEGN	KONTR	REV
KRISTIANSSUND KOMMUNE					
Øvre Enggate 8b					
FASEDE ØST					
BYGG		TEGNER	DATE	KONTR	DATE
		JSB	30.01.18		
		PROSJ. NR.:	MALESTOKK:		
		3778	1:75		
		FORMAT:		A3	
TEGN. NAVN		3778_TEGNBRANN_ØvreEngg8b			

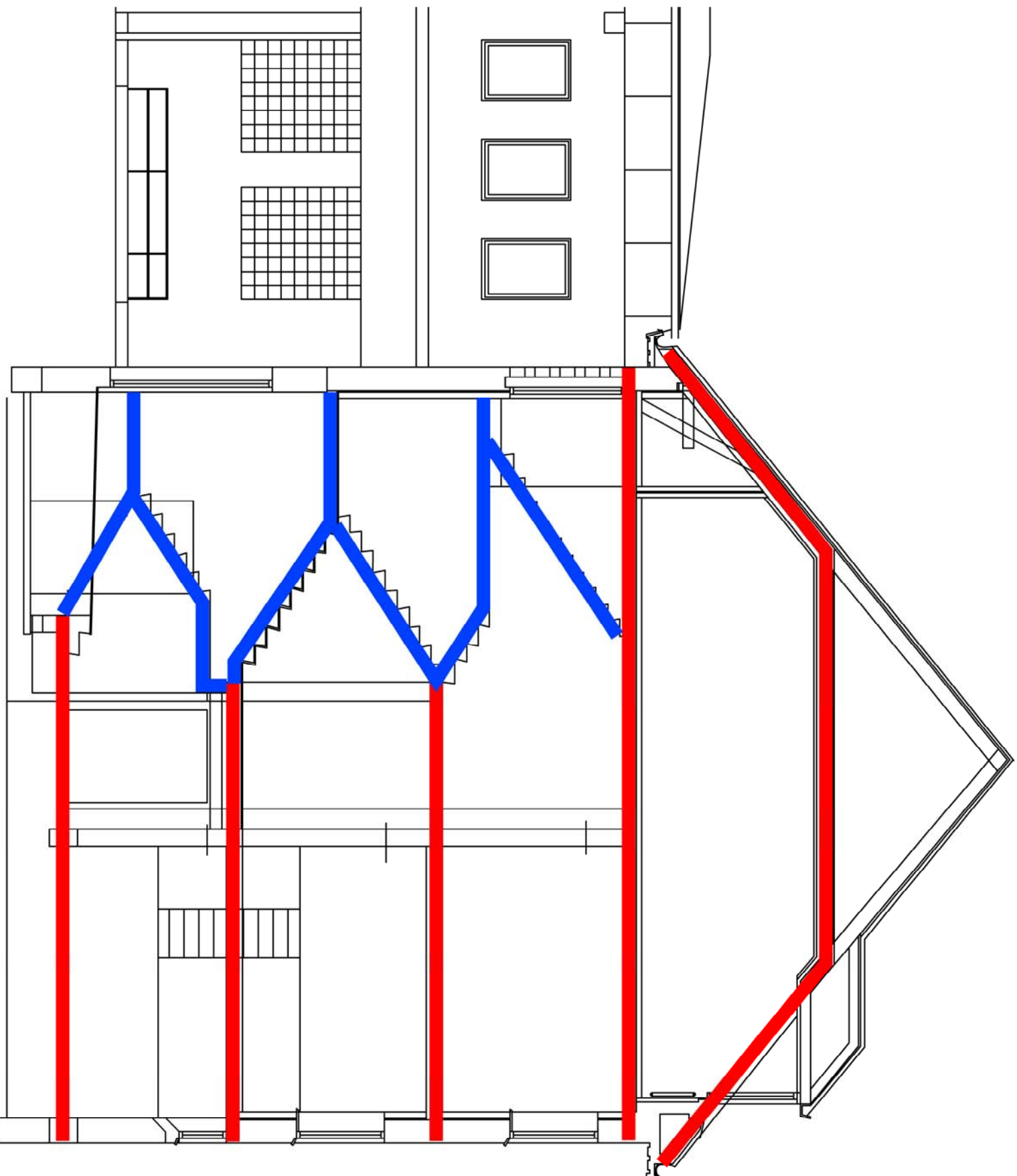

TEGNFORKLARING

- Bærende bygningsdel REI 60 [B60]
- Bærende bygningsdel R 30 [B30]

Tegningen viser kun horisontale bærende bygningsdeler i det aktuelle snittet.
Tegningen må ses i sammenheng med byggets brannkonsept (se rapport)

REVISJON	DATE	TEGN	KONTR	REV

Kristiansund Kommune

BRUG	TITTEL	DATE	KONTR	DATE

Øvre Enggate 8b
SNITTEGNING

PROSJEKT NR.	MASTSTOKK	FORMAT
3778	1:75	A3

FIRESAFE / FIRESAFE CONSULTING
Tilrettelagt av: 3778_TEGNBRANN_ØvreEnggate8b