

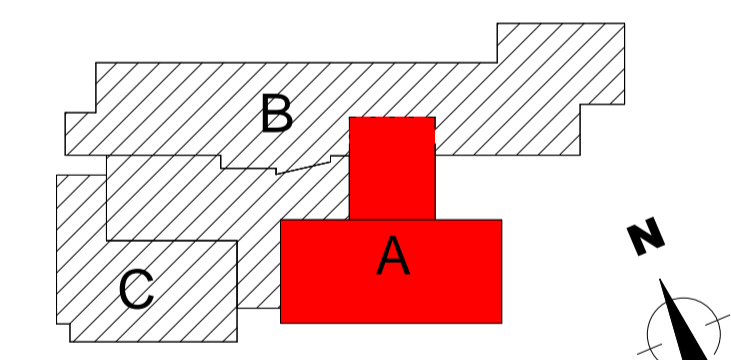

NB! Dette er en orienterende tegning mht. eksisterende forhold. Det tas forbehold om målrårlighet.

Før utførelse og bestilling må alle mål kontrolleres på stedet. Alle mål på eksisterende bygg som er avgjørende for rett bestilling av nye komponenter, skal kontrollmåles av entreprenør før endelige bestillinger.

Nye himlinger



Byggherre:  
Hedmark Fylkeskommune  
Fylkeshuset, 2325 HAMAR



R& Arkitektur  
Ryensvingen 5, 8. etg  
0680 Oslo  
Til.: 91 91 61 11 E-post: firmapost@rikarkitektur.no

DATE:	BESKRIVELSE:	REV:	TEGN:	Godkj.
-------	--------------	------	-------	--------

Prosjekt Storhamar Videregående Mabel Sanberg vei 25, 2315 HAMAR	Gnr: 1 Bnr: 4363 Målestokk / Format 1 : 100 A1
Prosj.Nr Fase 18428 Tilbudstegning	Opprettet dato 01.03.2018
Tegningsnavn Plan U1 - Fløy A	Disiplin ARK Tegn. / Kontr. MN / RR
Tegningsnr. 18428-SA-A-U1-PL-200-001	Revisjon Status