

NBI Dette er en orienterende tegning mht. eksisterende forhold. Det tas forbehold om målriktighet.

Før utførelse og bestilling må alle mål kontrolleres på stedet. Alle mål på eksisterende bygg som er avgjørende for rett bestilling av nye komponenter, skal kontrollmåles av entreprenør før endelige bestillinger.



Nye himlinger



Nytt skjørt over himling



Ny sjakt vegg EI 60



Ny dør

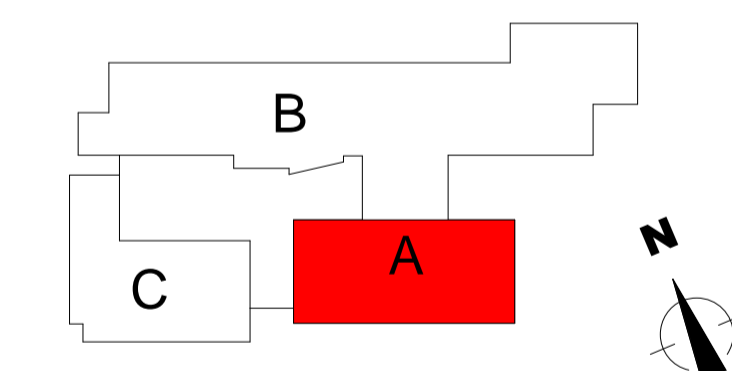
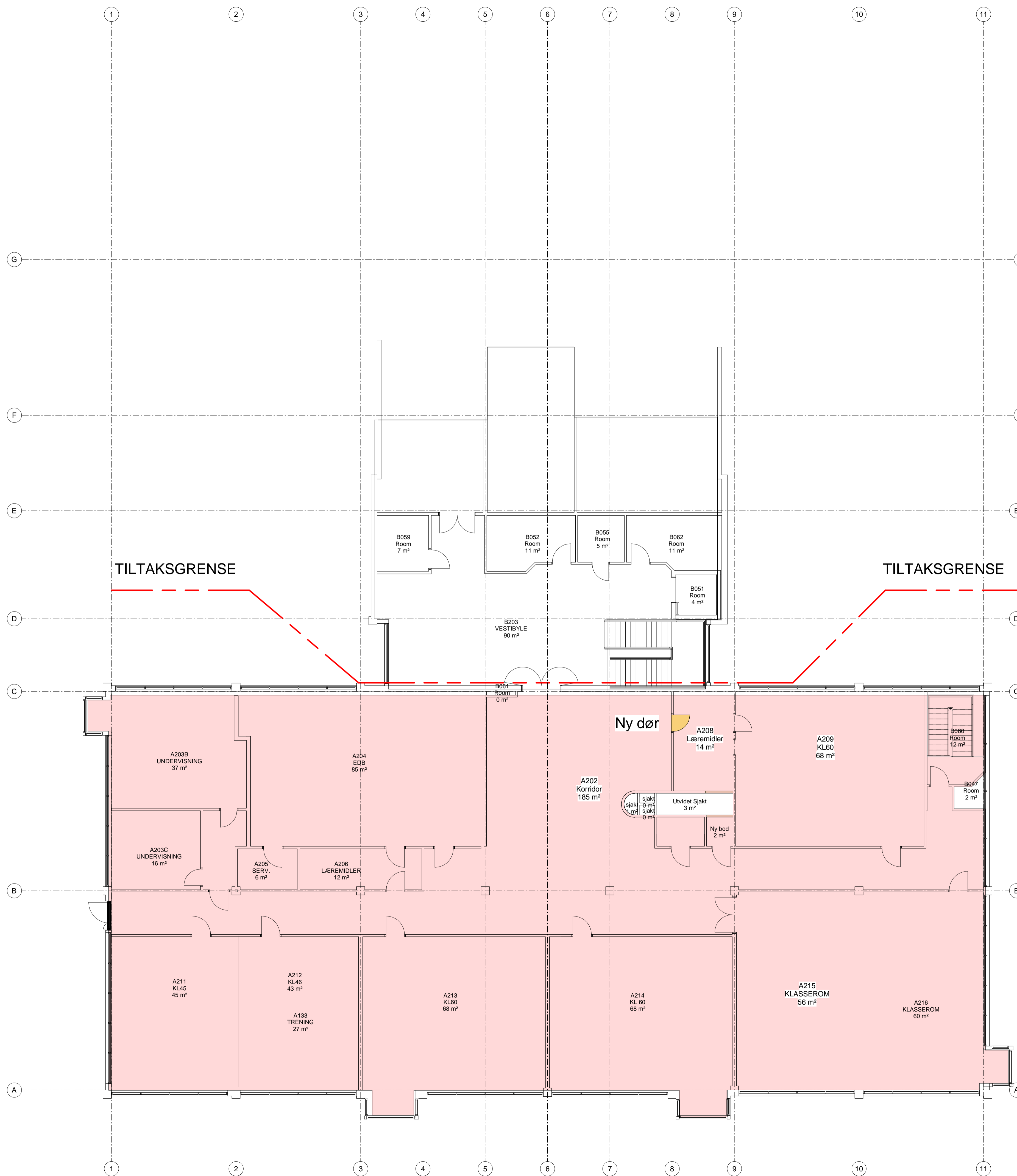

Byggherre:  
**Hedmark Fylkeskommune**  
Fylkeshuset, 2325 HAMAR



**RiA Arkitektur**  
Ryensvingen 5, 8. etg.  
0680 Oslo  
Tlf.: 91 91 61 11 E-post: firmapost@riarkitektur.no

DATE:	BESKRIVELSE:	REV:	TEGN:	GODKJ:
Prosjekt <b>Storhamar Videregående</b> Mabel Sanberg vei 25, 2315 HAMAR	Gnr: 1 Bnr: 4363			
Prosj.Nr 18428	Fase Tilbudstegning	Opprettet dato 01.03.2018	Disiplin ARK	Tegn. / Kontr. MN / RR
Tegningsnavn <b>Plan 02 - Fløy A</b>	Tegningsnr. 18428-SA-A-02-PL-200-001	Revisjon	Status	