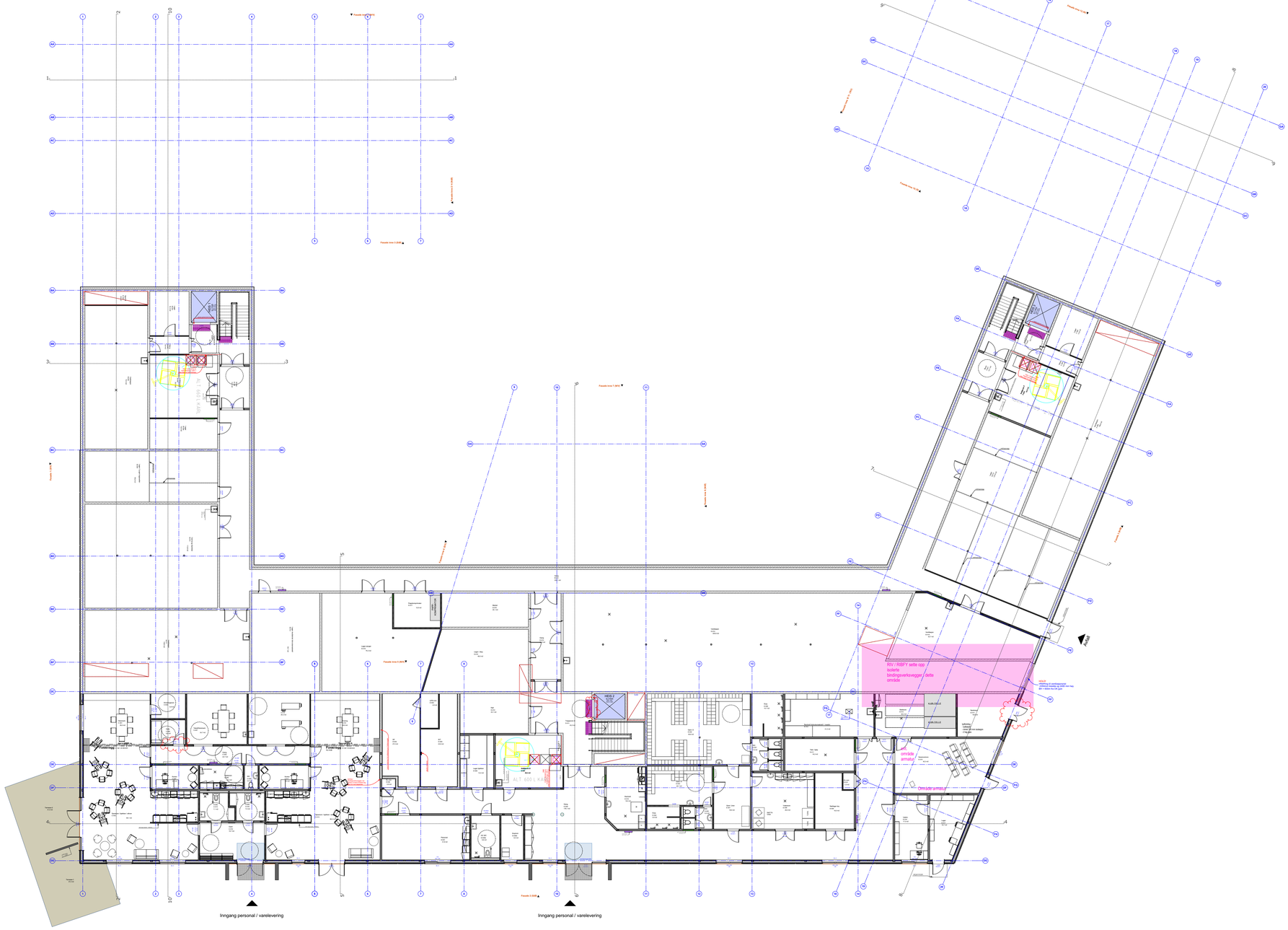

VEGGTYPER

INNERVEGGER

Beboerrom (skyllevegg)

IV 01-1 (52dB / EI60)
. 100 mm massivtre
. 15 mm luft
. 70 mm stålstender isolert
. 13 mm gips
. 13 mm gips

IV 01-2 (55dB / EI60)
. 100 mm massivtre
. 15 mm luft
. 70 mm stålstender isolert
. 13 mm gips
. 13 mm gips
. 13 mm fiberglass

IV 01-3 (52dB / EI60)
. 120 mm massivtre
. 15 mm luft
. 70 mm stålstender isolert
. 13 mm gips
. 13 mm gips
. 13 mm fiberglass

2 - STÅLSTENDER
70 stålstender

IV 03-1 (37dB / EI60)
. 13 mm fiberglass
. 70 mm stålstender m/ isolasjon
. 13 mm fiberglass

IV 02-2 (44dB / EI60)
. 13 mm fiberglass
. 18 mm krysafiner
. 70 mm stålstender m/ isolasjon
. 13 mm fiberglass

IV 02-3 (27dB / EI30)
. 70 mm stålstender m/ isolasjon
. 13 mm fiberglass

IV 02-4 (27dB / EI60)
. 70 mm stålstender m/ isolasjon
. 13 mm fiberglass
. 13 mm fiberglass

EVT. BYTTE TIL 70 STENDER AVKLARES MELLOM RIR/SOLID

3 - STÅLSTENDER
75 stålstender

IV 03-1 (44dB / EI60)
. 13 mm gips
. 18 mm krysafiner
. 75 mm stålstender m/ isolasjon
. 13 mm fiberglass

4 - STÅLSTENDER
100 stålstender

IV 04-1 (46dB / EI30)
. 13 mm gips
. 18 mm krysafiner
. 100 mm stålstender m/ isolasjon
. 13 mm gips

IV 04-2 (37dB/ EI60)
. 100 mm stålstender m/ isolasjon
. 13 mm fiberglass
. 13 mm fiberglass

IV 04-3 (37dB/ EI60)
. 13 mm fiberglass
. 100 mm stålstender m/ isolasjon
. 13 mm fiberglass

5 - STÅLSTENDER
145 stålstender

IV 05-1 (46dB / EI60)
. 13 mm fiberglass
. 145 mm isolert bunnsvill m/ 95mm forskuddte stender
. 13 mm fiberglass

6 - STÅLSTENDER
150 stålstender

IV 06-1 pårøring vegg (37dB)
. 150 mm stålstender
. 18 mm krysafiner
. 13 mm gips

IV 06-2 (37dB / EI60)
. 13 mm fiberglass
. 150 mm stålstender m/isolasjon
. 13 mm fiberglass

7 - STÅLSTENDER
170 stålstender

IV 07-1 (xxdB / EI 30)
. 13 mm gips
. 70 mm stålstender m/isolasjon
. 30 mm luft
. 70 mm stålstender m/isolasjon
. 13 mm gips

8 - STÅLSTENDER
200 stålstender

IV 08-1 (xxdB / EI 30)
. 13 mm gips
. 70 mm stålstender m/isolasjon
. 60 mm luft
. 70 mm stålstender m/isolasjon
. 13 mm gips

10 - Massivtre
skyllevegg beboerrom

IV 10-1 (52dB / EI60)
. 13 mm fiberglass
. 70 mm stålstender m/isolasjon
. 15 mm luft
. 80 mm massiv tre element
. 13 mm gips

IV 10-2 (52dB / EI60)
. 13 mm fiberglass
. 70 mm stålstender m/isolasjon
. 15 mm luft
. 100 mm massiv tre element
. 13 mm gips

MASSIVTRE
11-100mm

IV 11-1 (24dB / EI 30)
. 100 mm massiv tre element

IV 11-2 (xxdB / EI 30)
. 100 mm massiv tre element
. 13 mm fiberglass

IV 11-3 (34dB / EI60)
. 100 mm massiv tre element
. 13 mm fiberglass
. 13 mm fiberglass

IV 11-4 (34dB / EI 60)
. 13 mm fiberglass
. 100 mm massiv tre element
. 13 mm fiberglass

IV 11-5 (47dB / EI30)
. 100 mm massiv tre element
. 15 mm luft
. 50 mm stålstender m/ isolasjon
. 13 mm fiberglass

IV 11-6 (52dB / EI 60)
. 100 mm massiv tre element
. 15 mm luft
. 50 mm stålstender m/ isolasjon
. 13 mm fiberglass
. 13 mm fiberglass

IV 11-7 (50dB / EI60)
. 13 mm fiberglass
. 100 mm massiv tre element
. 15 mm luft
. 50 mm stålstender m/ isolasjon
. 13 mm fiberglass

IV 11-8 (57dB / EI60)
. 13 mm fiberglass
. 100 mm massiv tre element
. 15 mm luft
. 70 mm stålstender m/ isolasjon
. 13 mm fiberglass

MASSIVTRE
12-150mm (HEIS)

IV 12-1 (xxdB / EI60)
. 150 mm massiv tre element

IV 12-2 (xxdB / EI60)
. 150 mm massiv tre element
. 13 mm fiberglass
. 13 mm fiberglass

IV 12-3 (xxdB / EI60)
. 150 mm massiv tre element
. 15 mm luft
. 50 mm stålstender m/ isolasjon
. 13 mm fiberglass
. 13 mm fiberglass

Leca
IKT og HT

IV 13-1 (xxdB / REIM 120)
. puss
. 13 mm gips
. 100 mm Leca
. 13 mm gips
. puss

IV 13-2 (xxdB / EI 60)
. 120 mm stålstender m/ isolasjon
. ~~13 mm fermacell~~
. 13 mm fermacell

YTTERVEGGER

YV 01 Betong
. 200 mm betong
. 200 mm trykfast isolasjon
. Grunnmursplate

YV 02 Betong m/kledning
. 200 mm betong
. 200 mm isolasjon
. 21 x 48 mm trykkimpregnert sløyfe (stående)
. 48 x 48 mm trykkimpregnert lekter (liggende)
. 12 mm fibercementplater

YV 03 Bindingsverk
. 13 mm gips
. 13 mm GSB-plate
. 48 mm isolert stenderverk (liggende)
. Dampsperre
. 198 mm isolert bindingsverk (stående)
. Duk/vindsperre
. 21 x 48 mm trykkimpregnert sløyfe (stående)
. 48 x 48 mm trykkimpregnert lekter (liggende)
. 12 mm fibercementplater

YV 04-1 Massivtre
. 80 mm massiv tre element
. 200 mm frikjølnsisolasjon
. 21 x 48 mm trykkimpregnert sløyfe (stående)
. 48 x 48 mm trykkimpregnert lekter (liggende)
. 22 mm stående trekledning

YV 04-2 Massivtre
. 100 mm massiv tre element
. 200 mm frikjølnsisolasjon
. 21 x 48 mm trykkimpregnert sløyfe (stående)
. 48 x 48 mm trykkimpregnert lekter (liggende)
. 22 mm stående trekledning

MERKNAD

- fast inventar kommer fra CADI
- bad i beboerrom prosjektert av BANO
- må kvalitetssikres fra leverandøren
- åpninger for heis må kontrolleres fra heis-leverandøren
- avfalls-leverandøren må kvalitetssikre ARK løsning
- alle mål må kontrolleres på stedet

Rev.	Dato	Revisjon gjelder	Tegnet av	Kontr.	Godkj.
--	27.02.18	1. UTSENDELSE ARBEIDSTEGNINGER	KP/ LE	THK	THK

Planer 1:200 oversiktsplaner
Plan 0

22-001

Indeks

Detaljprosjekt

Status

Tiltakshaver
Halden Kommune

Entreprenør
Solid

Prosjektnummer / Prosjektnavn
Bergheim Bo- og Aktivitetssenter

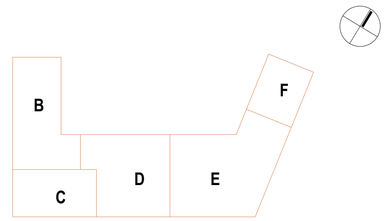

Grunnlagstegning / Indeks:

LINK ARKITEKTUR
Team Fredrikstad
Storgata 35
1602 Fredrikstad
Telefon: +47 69 79 35 50
E-post: fredrikstad@linkarkitektur.no
Org.nr.: 975999726

Planer 1:200 oversiktsplaner
Plan 0

Mål: 1:200
Originalformat er A1
Dato: 23.01.18

Tegnet: am / nds/ kp
Kontr.: kp
Godkj.: thk
Ansv.: thk

Tegn.nr.:
22-001

Indeks

Plotted 27.02.2018 av nmS42