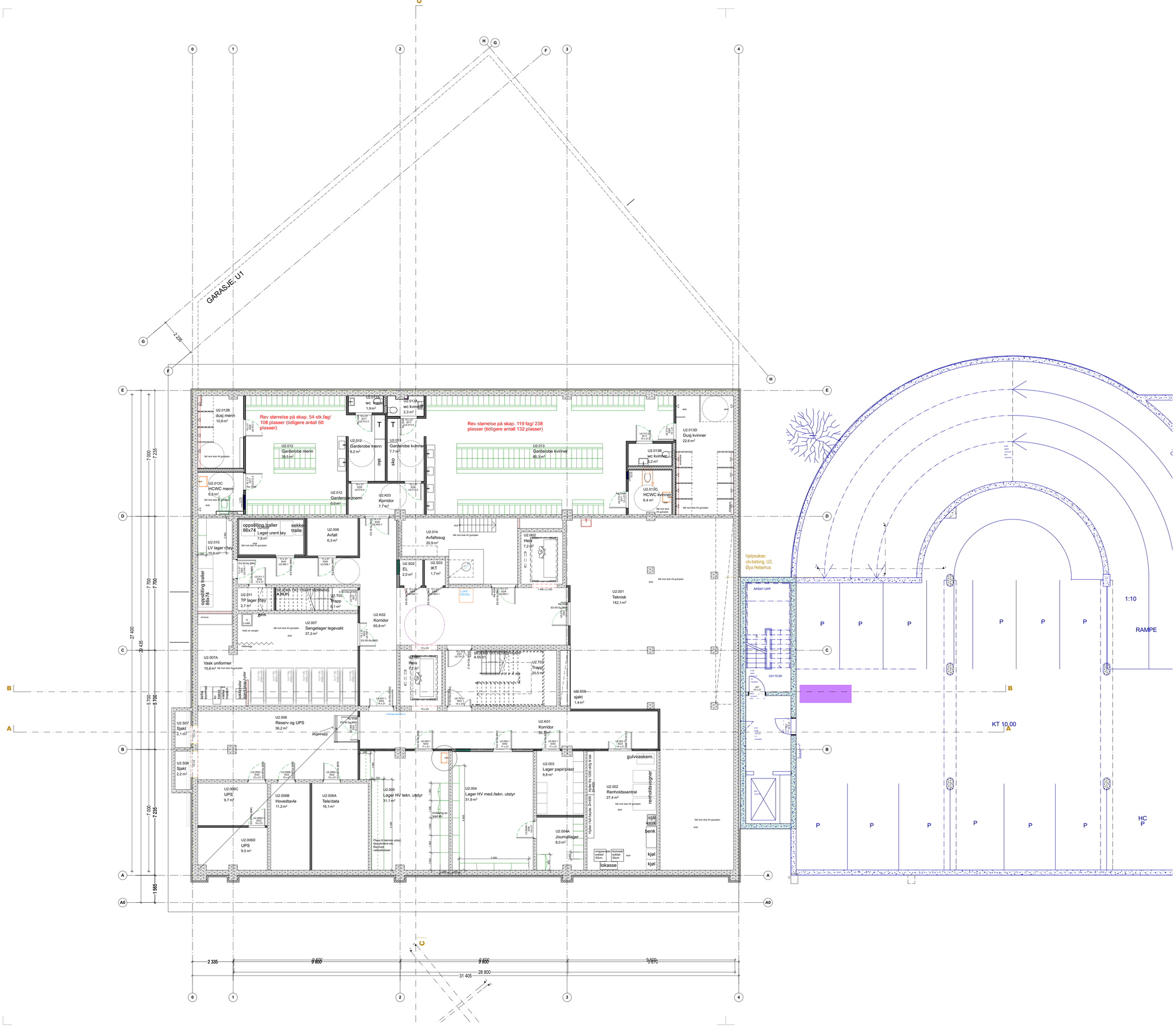
GARASJE, U1
Rev størrelse på skap. 54 stk.fag/ 108 plasser (tidligere antall 60 plasser)
Rev størrelse på skap. 119 fag/ 238 plasser (tidligere antall 132 plasser)
U2.012B dusj menn 10,8 m²
U2.012 Garderobe menn 39,5 m²
U2.012C HCWC menn 6,8 m²
U2.012 Garderobe menn 0,0 m²
U2.012 Garderobe menn 8,2 m²
U2.013 Garderobe kvinner 7,7 m²
U2.013 Garderobe kvinner 85,3 m²
U2.013A wc kvinner 2,3 m²
U2.013B wc kvinner 3,2 m²
U2.013D Dusj kvinner 22,6 m²
U2.013C HCWC kvinner 6,4 m²
U2.K03 Korridor 7,7 m²
U2.008 Avfall 6,3 m²
U2.014 Avfallssug 20,9 m²
U2.010 LV lager (høy) 10,6 m²
U2.011 TP lager (høy) 2,7 m²
U2.007 Sengelager legevakt 37,2 m²
U2.K02 Korridor 65,8 m²
U2.S02 EL 2,0 m²
U2.S03 IKT 1,7 m²
U2.H02 Heis 7,2 m²
U2.001 Teknisk 142,1 m²
U2.T03 Trapp 6,1 m²
U2.T01 Trapp 20,5 m²
U2.S05 Sjakt 1,4 m²
U2.007A Vask uniformer 10,6 m²
U2.006 Reserv og UPS 36,2 m²
U2.S07 Sjakt 2,1 m²
U2.S08 Sjakt 2,2 m²
U2.K01 Korridor 36,8 m²
U2.006C UPS 9,7 m²
U2.006B Hovedtavle 11,2 m²
U2.006A Tele/data 16,1 m²
U2.006D UPS 9,5 m²
U2.005 Lager HV tekn. utstyr 31,1 m²
U2.004 Lager HV med./tekn. utstyr 31,9 m²
U2.003 Lager papir/plast 9,8 m²
U2.002 Renholdssentral 27,4 m²
U2.004A Journallager 8,0 m²
gulvvaskem.
renholdsvogner
stål vask
benk
kjøl
kjøl
lokasse
oppstilling traller 86x74
Lager urent tøy 7,8 m²
sekke tralle
oppstilling traller 86x74
SPILLVANN TIL TRAPP RØNNING A 501
SPILLVANN TIL HOVEDTRAPP A 501
LUKE - ETAVAC
stigetrapp
hjelpeakse: utv.betong, U2, Øya Helsehus
ÅPENT OPP
U2=10,00
1:10
RAMPE
KT 10,00
HC P
7 000
7 235
7 700
27 400
29 435
5 700
1 565
2 335
9 600
31 405
28 800