

TEGNFORKLARING:

- - - BRANNCELLE E1 60 (B 60)
- - - RØYKSKILLE E 30 (F 30)
- ➔ HOVEDANGREPSVEI BRANNVESEN
- ➔ RØMNINGSVEI
- ➔ RØMNING
- ▨▨▨ OVERFLATE-/KLEDDINGSKRAV FOR RØMNINGSVEI
- TRAPPELØP R 30
- 🔧 HÅNDSLUKKINGSAPPARAT, CG
- 🔧 BRANNLANGE
- 🔧 BRANNALARMSENTRAL
- 🔧 NØKKELSAFE
- E1 30-CS DØRBETEGNELSE
- E1 30 VINDUSBETEGNELSE

- TILTAKSKLASSE 2
- RISIKOKLASSE 3 OG 5
- ETASJEANTALL 3
- BRANNKLASSE 2

BYGNINGEN SKAL HA:

1. BRANNALARM KATEGORI 2 MED DIREKTE VARSLENET TIL BRANNVESENET
2. LEDESYSTEM
3. FULDEKKENDE AUTOMATISK SLOKKEANLEGG
4. MEKANISK RØYKVENTILASJON VESTIBYLE/AMFI

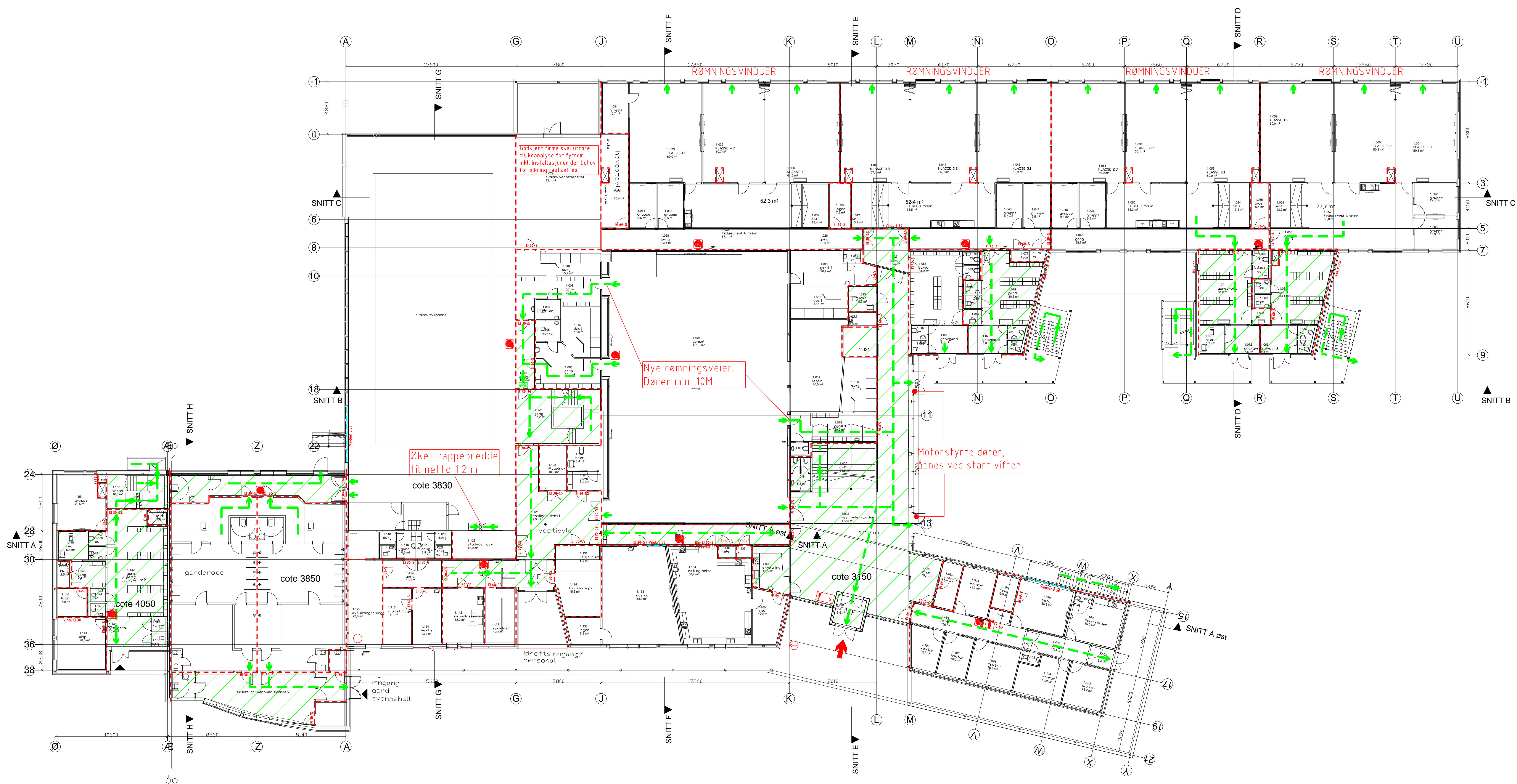

Rev.	Forsk.	Rev. dato.	Kort
01-F	Revisjon etter lastningsformid	20.08.11	JDR
02-F	Nytt regningsprogram, vindklasser Emet	13.07.11	SLR
03-F	Fjernet rømningsvinduer i luke Ø	17.08.11	SLR
-	Branncellegge fyltet rand senkning	17.08.11	SLR
04-F	Endret rømnings i svømmehall og garasje	06.12.11	SLR/AM
-	Brannklasse vinduer innv. og utv. endret	06.12.11	SLR/AM
-	Skrimstakk fyrom. endret	06.12.11	SLR/AM
-	Devisjonskrav dører til Gard. 1.142 fjernet	06.12.11	SLR/AM

FORPROSJEKT

Prosjekt: Svolvær BUS

Oppdragsgiver: **HENT**

Branntegning  
1. etasje

Opparbeider: JDR	Rev. SLR	Medarbeider: 1150/AO
Oppdragsnr: 526378	Rev. JDR	Dato: 15.03.11

Prosjekt: SPL100

Rev. 04-F