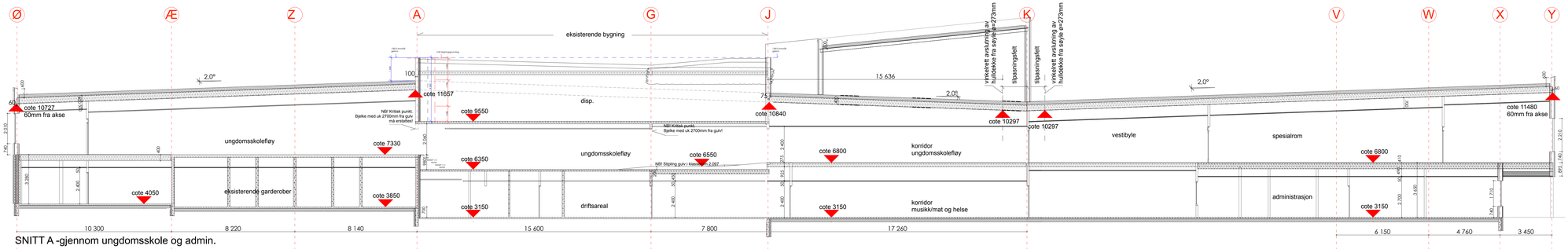

SNITT A -gjennom ungdomsskole og admin.

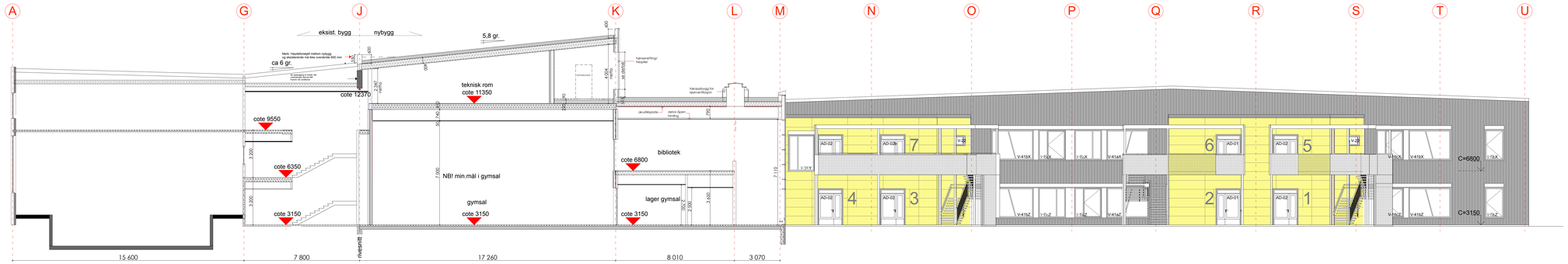

SNITT B-gjennom sv.hall, gymsal og bibliotek

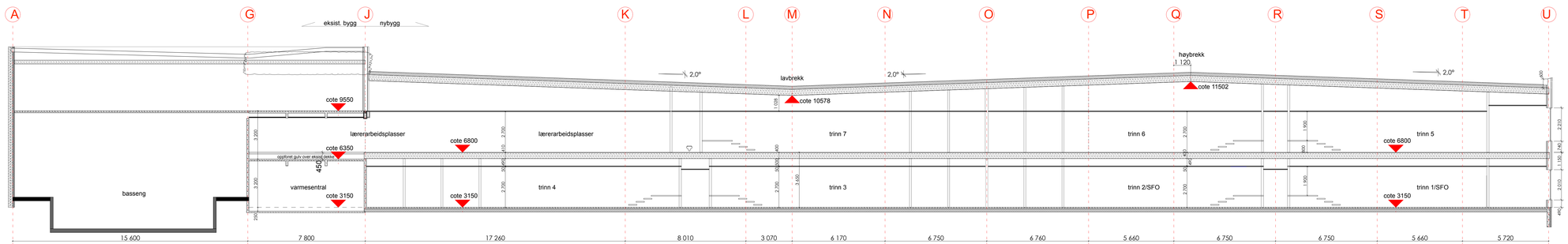

SNITT C-langsnitt gjennom barneskole

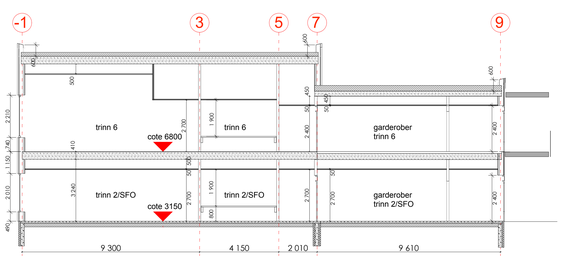

SNITT D-tverrsnitt gjennom barneskole

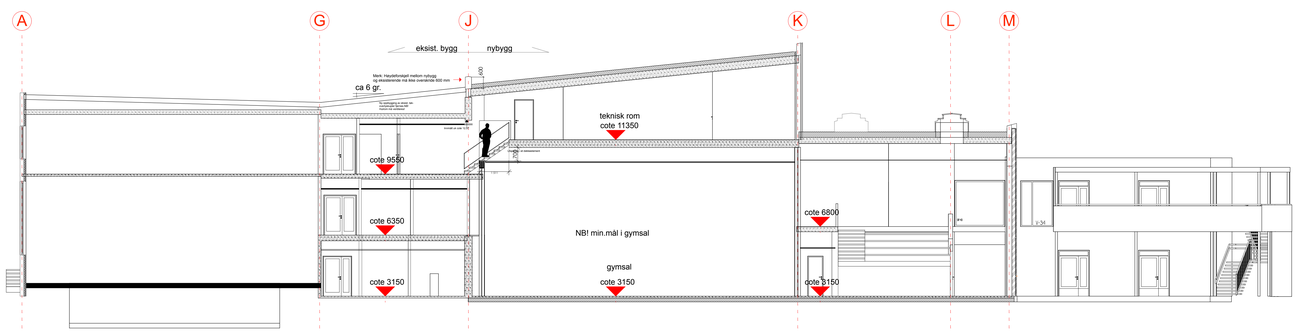

SNITT B2-gjennom inngang teknisk rom

Dato	Rev. ind.	Endring	Ferdigstg	Sign	Kontrollert
01.08.2012	Z	AS BUILT			SR
15.10.2011	C	Utvidelse teknisk rom, S. av overbyggningen/opplyssing rytt tak på eksist., rydt snitt B2	2	TG	SR
13.09.2011	B	Endring detaljutskiftet over plan 1 mellom A og B; innmatt grønns akse A, forringsopplysg for røyk-ventilasjon snitt B	2	TG	SR
08.08.2011	A	Arbeidsbegrving - indsetting	2	TG	SR
29.03.2011		Første utsendelse	2	TG	SR

Tegningsgrlt:
SNITT A-B-C-D

Tegningsnr: **A-SN-100** Rev. ind.: **Z**

Tegningsinfo:

Referansefigur

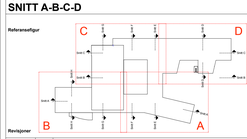

Revisjoner

Ferdiggrad:
1 = Foreløpig tegning
2 = Prosjekteringsunderlag
3 = Anbud
4 = Produksjon

Nummersystem tegninger:
A-R = Fremgangsr
A-SN = Snitt
A-FA = Fasader
A-RI = Detaljrie
A-D = Detaljer

Oppdragsgiver:
Vågan Eiendom KF

Oppdrag:
SVOLVÆR SKOLE

Oppdragets status:
AS BUILT

HENT

Arkitektene
VIS-À-VIS
Sivilarkitekter MNAL, cred. Arkitektkontroll
Beddingen 14 - N - 7014 Trondheim
Telefon 7380 8799 Telefaks 7380 8799 epost@vis-a-vis.no

Oppdragsansvarlig: **Sv. ark. MNAL Jan Vidar Monsen**
Ansvarlig saksbehandler: **Sv. ark. MNAL Sonja Raad**
Tegnet av: Sv. ark. MNAL Tone Grytdeland
Kontrollert dato: 13.09.2011
Dato: 29.03.2011 Målestokk: 1:100
Ferdiggrad: 4
Oppdragsnr: **1047**

Tegningsgrlt:
SNITT A-B-C-D

Tegningsnr: **A-SN-100** Rev. ind.: **Z**